



APAVE
AGENCE D' ARRAS
ZA du 14 juillet rue Pierre et Marie
Curie CS 90075
62052 SAINT-LAURENT-BLANGY
CEDEX
N° SIRET : 90386907100469

DONNEUR D'ORDRE
Groupe Hospitalier Artois-Ternois
3, Boulevard Georges Besnier
62000 ARRAS
CONTACT : Monsieur Dard Jordan



Rapport de mission de repérage des matériaux et produits contenant de l'amiante avant réalisation de travaux dans un immeuble bâti

Ce rapport annule et remplace les éventuelles versions précédentes



Numéro d'offre : **C25104217**
Numéro de contrat : **2771280**
Numéro de rapport (n° de tâche) : **T250780385**
Date : **10/06/2025**

Lieu d'intervention :
Bâtiment
EHPAD Henri Guidet
55 rue de la République
62450 BAPAUME

Destinataire rapport :
Groupe Hospitalier Artois-Ternois
CONTACT : Monsieur Dard Jordan

Date d'intervention :
Du **03/04/2024** au **08/04/2024**

Intervenant : **Monsieur Aurélien HUBLARD**

Signature :

Le présent rapport ne peut être reproduit que dans son intégralité
Nombre de pages total du document : 231 pages

1. INFORMATIONS GÉNÉRALES

1.1 DESIGNATION DU BATIMENT

Adresse : **EHPAD Henri Guidet
55 rue de la République
62450 BAPAUME**

Nature du bâtiment : **EHPAD**

Référence Cadastre :
Date du Permis de
Construire :

**Non communiqué
Antérieur au 1er juillet 1997**

1.2 DÉSIGNATION DU DONNEUR D'ORDRE

Nom : **Monsieur Dard Jordan
Groupe Hospitalier Artois-Ternois**
Adresse : **3, Boulevard Georges Besnier
62000 ARRAS**

DÉSIGNATION DU PROPRIÉTAIRE

Nom : **Groupe Hospitalier Artois-Ternois**
Adresse : **3, Boulevard Georges Besnier
62000 ARRAS**

1.3 EXÉCUTION DE LA MISSION

Repérage réalisé par : **HUBLARD Aurélien**
N° certification : **16-696**
Date d'obtention : **07/01/2021**
Organisme : **Abcidia Certification**
Adresse : **102, route de Limours
78470 SAINT-RÉMY-LÈS-CHEVREUSE**
Date de la commande : **02/04/2024**
Accompagnateur : **Aucun**

Laboratoire d'Analyses : **Eurofins Analyses pour le
Bâtiment Nord**
Adresse laboratoire : **557, route de Noyelles - PA du
Pommier 62110 Hénin-
Beaumont
1-1593**
Numéro d'accréditation :
Organisme d'assurance
professionnelle : **AXA FRANCE IARD**
Adresse assurance : **313 Terrasse de l'ARCHE
92727 NANTERRE CEDEX**
N° de contrat d'assurance : **10800807204**
Date de validité : **31/12/2025**

1.4 REFERENCE DU PROGRAMME DE TRAVAUX DEFINI PAR LE DONNEUR D'ORDRE

Nature des travaux envisagés : **Curage total**

1.5 CONCLUSION(S) DU RAPPORT

Dans le cadre de la mission objet du présent rapport, il a été repéré des matériaux et produits contenant de l'amiante.

SOMMAIRE :

INFORMATIONS GÉNÉRALES	2
DESIGNATION DU BATIMENT	2
DÉSIGNATION DU DONNEUR D'ORDRE	2
DÉSIGNATION DU PROPRIÉTAIRE	2
EXÉCUTION DE LA MISSION	2
REFERENCE DU PROGRAMME DE TRAVAUX DEFINI PAR LE DONNEUR D'ORDRE	2
CONCLUSION(S) DU RAPPORT	2
RESULTATS DU REPERAGE.....	4
MATERIAUX OU PRODUITS CONTENANT DE L'AMIANTE AFFECTES PAR LES TRAVAUX	4
MATERIAUX OU PRODUITS NE CONTENANT PAS D'AMIANTE	11
INVESTIGATIONS NON REALISEES	32
MOYENS D'ACCES A METTRE A DISPOSITION PAR LE DONNEUR D'ORDRE	32
INVESTIGATION(S) APPROFONDIE(S) DEVANT ETRE REALISEE(S) PAR LE DONNEUR D'ORDRE	32
COMMENTAIRES RELATIFS A LA PRESTATION	32
OBJECTIF	32
REFERENCES REGLEMENTAIRES ET NORMATIVES.....	32
CONDITIONS DE REALISATION DU REPERAGE	33
PROGRAMME ET PERIMETRE DE LA MISSION	34
PROGRAMME DE TRAVAUX DEFINI PAR LE DONNEUR D'ORDRE	34
PROGRAMME ET PERIMETRE DE REPERAGE DEFINIS PAR L'OPERATEUR DE REPERAGE	34
RAPPORT(S) ANTERIEUR(S)	45
OBLIGATIONS DU PROPRIÉTAIRE DE L'IMMEUBLE BATI	45
PRECONISATIONS	46
ANNEXE CROQUIS.....	47
ANNEXE FICHES D'IDENTIFICATION ET DE COTATION	56
ANNEXE PROCES VERBAUX D'ANALYSES.....	154
ANNEXE TABLEAU ESTIMATIF DES QUANTITES.....	224
ANNEXE CERTIFICATION DE L'OPERATEUR DE REPERAGE	226
ANNEXE ATTESTATION D'ASSURANCE	228
CONSEILS SUR LES MODALITES D'ELIMINATION DES DECHETS	230

2. RESULTATS DU REPERAGE

Dans le cadre de cette mission, l'intervenant Apave a examiné uniquement les composants et les locaux ou les volumes auxquels il a pu accéder dans des conditions normales de sécurité.

2.1 Matériaux ou produits contenant de l'amiante affectés par les travaux

Etage	Local	Composant	Matériau / Produit	Critères(s) ayant permis de conclure	Réf sondage	Réf ZPSO
Sous-sol	Circulations	Revêtements de sols	Dalle de sol, colle et ragréage	Résultat d'analyse (P038)	S005	Z002
		Revêtements de sols	Dalle de sol, colle et ragréage	Résultat d'analyse (P039)		Z002
Sous-sol	Archives pharmacie	Revêtements de murs, poteaux, cloisons, gaines, coffres	Colles et joints de faïence	Résultat d'analyse (P040)		Z016
Sous-sol	Dgt archives pharm	Revêtements de murs, poteaux, cloisons, gaines, coffres	Colle de plinthes	Résultat d'analyse (P041)		Z013
Sous-sol	Archives HG	Revêtements de murs, poteaux, cloisons, gaines, coffres	Colles et joints de faïence	Document consulté		Z016
Sous-sol	Dgt archives HG	Revêtements de murs, poteaux, cloisons, gaines, coffres	Colle de plinthes	Résultat d'analyse (P042)		Z013
Sous-sol	Matériel HG	Doublage mur	Bandes calicot	Résultat d'analyse (P075)		
Sous-sol	Sanit. pmr 1	Revêtements de murs, poteaux, cloisons, gaines, coffres	Colle de plinthes	Document consulté		Z013
Sous-sol	Sanit. Pmr 2	Revêtements de murs, poteaux, cloisons, gaines, coffres	Colle de plinthes	Document consulté		Z013
Sous-sol	Sanit.1	Revêtements de murs, poteaux, cloisons, gaines, coffres	Colle de plinthes	Document consulté		Z013
Sous-sol	Sanit.2	Revêtements de murs, poteaux, cloisons, gaines, coffres	Colle de plinthes	Document consulté		Z013
Sous-sol	Douches	Revêtements de murs, poteaux, cloisons, gaines, coffres	Colles et joints de faïence	Document consulté		Z016
Sous-sol	Sanit. 3	Revêtements de murs, poteaux, cloisons, gaines, coffres	Colle de plinthes	Document consulté		Z013
Sous-sol	Réserve oxygène	Conduits et fourreaux	Fourreaux en fibres-ciment dans maçonnerie	Résultat d'analyse (P096)		

Etage	Local	Composant	Matériau / Produit	Critères(s) ayant permis de conclure	Réf sondage	Réf ZPSO
Tous niveaux	Cage esc 1	Revêtements de sols	Dalle de sol, colle et ragréage	Résultat d'analyse (P038 - idem)	S007	Z002
Tous niveaux	Cage esc 2	Murs	Enduits	Résultat d'analyse (P090)	S069	Z007
		Plafonds	Enduits à base de plâtre ou ciment	Résultat d'analyse (P092)		
		Revêtements de sols	Dalle de sol, colle et ragréage	Résultat d'analyse (P038 - idem)	S008	Z002
RdC	Hall d'entrée	Revêtements de sols	Dalles de sol beige + colle noire	Document consulté (AAT_HGUIDEP077)	S263	Z018
RdC	Circulations	Cloisons	Panneaux de cloisons	Résultat d'analyse (P137)		
		Revêtements de sols	Dalle de sol, colle	Document consulté	S010	Z003
		Poteaux	Enduits à base de ciment, lissés ou talochés (ragréage, débullage, lissage)	Résultat d'analyse (P139 - idem)	S071	Z004
RdC	Bur. Pharmacie	Revêtements de sol	Dalles de sol + colle	Document consulté	S001	Z001
RdC	Loc. DM	Revêtements de sol	Dalles de sol + colle	Document consulté	S003	Z001
RdC	Liv. pharma	Revêtements de sol	Dalles de sol + colle	Document consulté	S004	Z001
RdC	Pharmacie	Revêtements de sol	Dalles de sol + colle	Document consulté	S009	Z001
RdC	San Synd Sud	Poteaux	Enduits à base de ciment, lissés ou talochés (ragréage, débullage, lissage)	Résultat d'analyse (P139)	S070	Z004
RdC	San bur. Méd.	Revêtement de murs	Colle de faïence	Document consulté (AAT_HGUIDEP075)	S262	Z016
RdC	San animation	Revêtement de murs	Colle de faïence	Document consulté (AAT_HGUIDEP075)	S276	Z016
RdC	Cuisine	Revêtements de sol	Dalles de sol + colle	Document consulté (DTA 2206CHNBA2213987 AB)	S002	Z001
RdC	San. famille	Revêtement de murs	Colle de faïence	Document consulté (AAT_HGUIDEP075)	S277	Z016
RdC	Gaines désenfumage	Trappe désenfumage	Joint blanc poudreux	Résultat d'analyse (P058)		
		Trappe désenfumage	Panneau ouvrant	Résultat d'analyse (P059)		
R+1	Circulations	Revêtements de murs, poteaux, cloisons, gaines, coffres	Plaque en fibre-ciment	Résultat d'analyse (P181 - idem)	S281	Z019

Etage	Local	Composant	Matériau / Produit	Critères(s) ayant permis de conclure	Réf sondage	Réf ZPSO
		Revêtements de murs, poteaux, cloisons, gaines, coffres	Plaque en fibre-ciment	Résultat d'analyse (P181 - idem)	S282	Z019
		Revêtements de murs, poteaux, cloisons, gaines, coffres	Plaque en fibre-ciment	Résultat d'analyse (P181 - idem)	S283	Z019
		Revêtements de murs, poteaux, cloisons, gaines, coffres	Plaque en fibre-ciment	Résultat d'analyse (P181 - idem)	S284	Z019
		Revêtements de murs, poteaux, cloisons, gaines, coffres	Plaque en fibre-ciment	Résultat d'analyse (P181 - idem)	S285	Z019
		Revêtements de murs, poteaux, cloisons, gaines, coffres	Plaque en fibre-ciment	Résultat d'analyse (P181 - idem)	S286	Z019
		Revêtements de murs, poteaux, cloisons, gaines, coffres	Plaque en fibre-ciment	Résultat d'analyse (P181)	S279	Z019
R+1	Sdb ch 101	Revêtements de murs, poteaux, cloisons, gaines, coffres	Colles et joints de faïence	Document consulté (AAT_HGUIDEP033)	S201	Z016
R+1	Sdb ch 102	Revêtements de murs, poteaux, cloisons, gaines, coffres	Colles et joints de faïence	Document consulté (AAT_HGUIDEP033)	S202	Z016
R+1	Sdb ch 103	Revêtements de murs, poteaux, cloisons, gaines, coffres	Colles et joints de faïence	Document consulté (AAT_HGUIDEP033)	S203	Z016
R+1	Sdb ch 104	Revêtements de murs, poteaux, cloisons, gaines, coffres	Colles et joints de faïence	Document consulté (AAT_HGUIDEP033)	S204	Z016
R+1	Sdb ch 105	Revêtements de murs, poteaux, cloisons, gaines, coffres	Colles et joints de faïence	Document consulté (AAT_HGUIDEP033)	S205	Z016
R+1	Sdb ch 106	Revêtements de murs, poteaux, cloisons, gaines, coffres	Colles et joints de faïence	Document consulté (AAT_HGUIDEP033)	S206	Z016

Etage	Local	Composant	Matériau / Produit	Critères(s) ayant permis de conclure	Réf sondage	Réf ZPSO
R+1	Sdb ch 107	Revêtements de murs, poteaux, cloisons, gaines, coffres	Colles et joints de faïence	Document consulté (AAT_HGUIDEP033)	S207	Z016
R+1	Sdb ch 108	Revêtements de murs, poteaux, cloisons, gaines, coffres	Colles et joints de faïence	Document consulté (AAT_HGUIDEP033)	S208	Z016
R+1	Sdb ch 109	Revêtements de murs, poteaux, cloisons, gaines, coffres	Colles et joints de faïence	Document consulté (AAT_HGUIDEP033)	S209	Z016
R+1	Sdb ch 110	Revêtements de murs, poteaux, cloisons, gaines, coffres	Colles et joints de faïence	Document consulté (AAT_HGUIDEP033)	S210	Z016
R+1	Sdb ch 111	Revêtements de murs, poteaux, cloisons, gaines, coffres	Colles et joints de faïence	Document consulté (AAT_HGUIDEP033)	S211	Z016
R+1	Sdb ch 112	Revêtements de murs, poteaux, cloisons, gaines, coffres	Colles et joints de faïence	Document consulté (AAT_HGUIDEP033)	S212	Z016
R+1	Sdb ch 113	Revêtements de murs, poteaux, cloisons, gaines, coffres	Colles et joints de faïence	Document consulté (AAT_HGUIDEP033)	S213	Z016
R+1	Sdb ch 114	Revêtements de murs, poteaux, cloisons, gaines, coffres	Colles et joints de faïence	Document consulté (AAT_HGUIDEP033)	S214	Z016
R+1	Sdb ch 115	Revêtements de murs, poteaux, cloisons, gaines, coffres	Colles et joints de faïence	Document consulté (AAT_HGUIDEP033)	S215	Z016
R+1	Sdb ch 116	Revêtements de murs, poteaux, cloisons, gaines, coffres	Colles et joints de faïence	Document consulté (AAT_HGUIDEP033)	S216	Z016
R+1	Sdb ch 117	Revêtements de murs, poteaux, cloisons, gaines, coffres	Colles et joints de faïence	Document consulté (AAT_HGUIDEP033)	S217	Z016
R+1	Sdb ch 118	Revêtements de murs, poteaux, cloisons, gaines, coffres	Colles et joints de faïence	Document consulté (AAT_HGUIDEP033)	S218	Z016

Etage	Local	Composant	Matériau / Produit	Critères(s) ayant permis de conclure	Réf sondage	Réf ZPSO
R+1	Sdb ch 119	Revêtements de murs, poteaux, cloisons, gaines, coffres	Colles et joints de faïence	Document consulté (AAT_HGUIDEP033)	S219	Z016
R+1	Sdb ch 120	Revêtements de murs, poteaux, cloisons, gaines, coffres	Colles et joints de faïence	Document consulté (AAT_HGUIDEP033)	S220	Z016
R+1	Sdb ch 121	Revêtements de murs, poteaux, cloisons, gaines, coffres	Colles et joints de faïence	Document consulté (AAT_HGUIDEP033)	S221	Z016
R+1	Sdb ch 122	Revêtements de murs, poteaux, cloisons, gaines, coffres	Colles et joints de faïence	Document consulté (AAT_HGUIDEP033)	S222	Z016
R+1	Chambre 123	Doublage mur	Enduits de jointoiment des plaques de plâtre	Document consulté (AAT_HGUIDEP048)	S227	
R+1	Sdb ch 123	Revêtements de murs, poteaux, cloisons, gaines, coffres	Colles et joints de faïence	Document consulté (AAT_HGUIDEP033)	S200	Z016
R+1	Sdb ch 124	Revêtements de murs, poteaux, cloisons, gaines, coffres	Colles et joints de faïence	Document consulté (AAT_HGUIDEP033)	S224	Z016
R+1	Sdb ch 125	Revêtements de murs, poteaux, cloisons, gaines, coffres	Colles et joints de faïence	Document consulté (AAT_HGUIDEP033)	S225	Z016
R+1	Sdb ch 126	Revêtements de murs, poteaux, cloisons, gaines, coffres	Colles et joints de faïence	Document consulté (AAT_HGUIDEP033)	S226	Z016
R+1	Prépa sale	Revêtements de murs, poteaux, cloisons, gaines, coffres	Colles et joints de plinthes	Document consulté (AAT_HGUIDEP033)	S090	Z013
R+1	Soins	Revêtements de murs, poteaux, cloisons, gaines, coffres	Colles et joints de plinthes	Document consulté (AAT_HGUIDEP033)	S091	Z013
R+1	Prépa propre	Revêtements de murs, poteaux, cloisons, gaines, coffres	Colles et joints de faïence	Document consulté (AAT_HGUIDEP033)	S087	Z016
		Revêtements de murs, poteaux, cloisons, gaines, coffres	Colles et joints de plinthes	Document consulté (AAT_HGUIDEP033)	S089	Z013

Etage	Local	Composant	Matériau / Produit	Critères(s) ayant permis de conclure	Réf sondage	Réf ZPSO
R+2	Circulations	Revêtements de murs, poteaux, cloisons, gaines, coffres	Plaques en fibre-ciment	Résultat d'analyse (P182)	S280	Z019
		Revêtements de murs, poteaux, cloisons, gaines, coffres	Plaques en fibre-ciment	Résultat d'analyse (P181 - idem)	S287	Z019
		Revêtements de murs, poteaux, cloisons, gaines, coffres	Plaques en fibre-ciment	Résultat d'analyse (P181 - idem)	S288	Z019
		Poteaux	Enduits à base de ciment, lissés ou talochés (ragréage, débullage, lissage)	Résultat d'analyse (P170)		Z004
R+2	Ch 212	Doublage mur	Enduit plâtreux, calicot	Document consulté (AAT_HGUIDEP015)	S083	
		Cloisons	Enduit plâtreux, calicot	Document consulté (AAT_HGUIDEP014)	S077	
R+2	Bureau	Doublage mur	Bandes calicot	Document consulté (AAT_HGUIDEP013)	S082	
R+2	Service	Doublage mur	Bande calicot	Document consulté (AAT_HGUIDEP011)	S081	
R+2	Prépa sale	Revêtements de murs, poteaux, cloisons, gaines, coffres	Colle et joints de plinthes	Document consulté (AAT_HGUIDE 12/12/2019_P004)	S079	Z013
R+2	Soins	Revêtements de murs, poteaux, cloisons, gaines, coffres	Colles et joints de plinthes	Document consulté (AAT_HGUIDE 12/12/2019_P004)	S078	Z013
R+2	Prépa propre	Revêtements de murs, poteaux, cloisons, gaines, coffres	Colle et joints de plinthes	Document consulté (AAT_HGUIDE 12/12/2019_P004)	S080	Z013
RDC	San. réserve	Revêtement de murs	Colle de faïence	Document consulté (AAT_HGUIDEP075)	S278	Z016
RDC	SAS d'entrée	Revêtements de sols	Dalles de sol beige + colle noire	Document consulté (AAT_HGUIDEP077)	S264	Z018
		Menuiseries	Joints d'étanchéité entre menuiserie et structure	Résultat d'analyse (P151)		
		Murs et cloisons maçonnés	Enduits de ragréage, débullage, lissage	Résultat d'analyse (P152)		
RDC	Rangement	Revêtements de sol	Dalles de sol + colle	Document consulté	S275	Z001

Etage	Local	Composant	Matériau / Produit	Critères(s) ayant permis de conclure	Réf sondage	Réf ZPSO
RDC	Séjour	Poteaux	Enduits à base de ciment, lissés ou talochés (ragréage, débullage, lissage)	Résultat d'analyse (P139 - idem)	S072	Z004
RDC	Cuisine désaffectée	Plafonds	Enduits à base ciment	Résultat d'analyse (P161)		
Tous niveaux	Cage esc 3	Revêtements de sols	Dalle de sol, colle et ragréage	Résultat d'analyse (P038 - idem)	S065	Z002
R+3	Toiture	Ardoises, bardeaux bitumineux	Ardoises en fibro ciment	Document consulté (AAT_HGUIDEP088)	S270	
		Éléments associés à la toiture	Conduits de ventilation en fibro ciment	Document consulté (AAT_HGUIDEP089)	S274	
Tous niveaux	Tresses rouges	Plafonds	Tresses	Résultat d'analyse (P183)	S289	Z020
		Plafonds	Tresses	Résultat d'analyse (P183 - idem)	S290	Z020
		Plafonds	Tresses	Résultat d'analyse (P183 - idem)	S291	Z020

2.2 Matériaux ou produits ne contenant pas d'amiante

Etage	Local	Composant	Matériau / Produit	Critères(s) ayant permis de conclure	Réf sondage	Réf ZPSO
Sous-sol	Circulations	Conduits de fluides (Eaux usées)	Conduits	Résultat d'analyse (P060)		
		Parois regard	Plaque	Résultat d'analyse (P063)		
		Poteaux	Enduits à base de ciment, lissés ou talochés (ragréage, débullage, lissage)	Résultat d'analyse (P097)		
		Revêtements de murs, poteaux, cloisons, gaines, coffres	Colles et joints de carrelage	Résultat d'analyse (P111)		
		Revêtements de murs, poteaux, cloisons, gaines, coffres	Colles et joints de plinthes	Résultat d'analyse (P112)		
		Revêtements de murs, poteaux, cloisons, gaines, coffres	Colles et joints de plinthes	Résultat d'analyse (P113)		
		Revêtements de murs, poteaux, cloisons, gaines, coffres	Colle revêtement plastique	Résultat d'analyse (P118)		
		Conduits de fluides (Eaux usées)	Conduits	Résultat d'analyse (P061)		
		Conduits de fluides (Eaux usées)	Conduits	Résultat d'analyse (P062)		
		Poteaux	Enduits à base de ciment, lissés ou talochés (ragréage, débullage, lissage)	Résultat d'analyse (P080)		
		Conduits de fluides (air, eau, vapeur, fumée, échappement, autres fluides)	Calorifuges (tresses, coquilles, matelas...)	Résultat d'analyse (P081)		
		Revêtements de murs, poteaux, cloisons, gaines, coffres	Colles et joints de carrelage	Résultat d'analyse (P110)		
		Revêtements de sols	Dalles de sol béton plus résine	Résultat d'analyse (P114)		
		Murs et cloisons maçonnés	Enduits de jointements carreaux de plâtre	Résultat d'analyse (P116)		

Etage	Local	Composant	Matériau / Produit	Critères(s) ayant permis de conclure	Réf sondage	Réf ZPSO
		Revêtements de murs, poteaux, cloisons, gaines, coffres	Colle revêtement plastique	Résultat d'analyse (P117)		
		Murs et cloisons maçonnés	Enduits à base de plâtre sur parpaings	Résultat d'analyse (P119)		
Sous-sol	Archives pharmacie	Revêtements de murs, poteaux, cloisons, gaines, coffres	Colle de plinthes	Résultat d'analyse (P048)		
		Revêtements de sols	Colles et joints de carrelage antidérapant	Résultat d'analyse (P045)		
Sous-sol	Dgt archives pharm	Cloisons	Enduits à base de plâtre ou ciment projetés, lissés ou talochés	Résultat d'analyse (P043)		
Sous-sol	Archives HG	Revêtements de sols	Colles et joints de carrelage antidérapant	Résultat d'analyse (P046)		
		Revêtements de murs, poteaux, cloisons, gaines, coffres	Colle de plinthes	Résultat d'analyse (P049)		
		Plafonds	Enduits à base de plâtre ou ciment projetés, lissés ou talochés	Résultat d'analyse (P047)		
Sous-sol	Dgt archives HG	Cloisons	Enduits à base de plâtre ou ciment projetés, lissés ou talochés	Résultat d'analyse (P044)		
Sous-sol	Matériel HG	Plafonds	Flocages	Résultat d'analyse (P074)		
Sous-sol	Stockage économat	Plafonds	Enduits à base de plâtre ou ciment projetés, lissés ou talochés	Résultat d'analyse (P070)		
		Poteau	Enduits à base de plâtre ou ciment projetés, lissés ou talochés	Résultat d'analyse (P071)		
		Revêtements de murs, poteaux, cloisons, gaines, coffres	Colle de plinthes (bois)	Résultat d'analyse (P073)		
		Revêtements de murs, poteaux, cloisons, gaines, coffres	Sous couches des tissus muraux, moquettes murales ou les vinyles	Résultat d'analyse (P072)		

Etage	Local	Composant	Matériau / Produit	Critères(s) ayant permis de conclure	Réf sondage	Réf ZPSO
Sous-sol	Réserve alimentaire	Murs et cloisons maçonnés	Enduits à base de plâtre ou ciment projetés, lissés ou talochés	Résultat d'analyse (P105)		
		Murs et cloisons maçonnés	Enduit débullage	Résultat d'analyse (P106)		
Sous-sol	Sanit.1	Revêtements de sols	Colles et joints de carrelage, ragréages, primaires d'accrochage	Résultat d'analyse (P064)		
		Revêtements de murs, poteaux, cloisons, gaines, coffres	Colles et joints de plinthe	Résultat d'analyse (P069)		
Sous-sol	Sanit.2	Revêtements de sols	Colles et joints de carrelage, ragréages, primaires d'accrochage	Résultat d'analyse (P065)		
		Revêtements de murs, poteaux, cloisons, gaines, coffres	Colles et joints de plinthe	Résultat d'analyse (P068)		
		Revêtements de murs, poteaux, cloisons, gaines, coffres	Colles et joints de faïence, ragréage, primaire d'accrochage	Résultat d'analyse (P066)		
		Murs et cloisons maçonnés	Enduits à base de plâtre ou ciment projetés, lissés ou talochés	Résultat d'analyse (P067)		
		Murs et cloisons	Sous couches du revêtement plastique	Résultat d'analyse (P076)		
Sous-sol	Stockage économat 2	Murs et cloisons maçonnés	Enduit à base ciment	Résultat d'analyse (P079)		
Sous-sol	Douches	Murs et cloisons maçonnés	Enduits de ragréage, débullage, lissage	Résultat d'analyse (P078)		
Sous-sol	Local plan blanc	Revêtements de murs, poteaux, cloisons, gaines, coffres	Colles et joints de faïence	Résultat d'analyse (P086)		
Sous-sol	Réserve éco.1	Revêtements de sols	Ragréage	Résultat d'analyse (P082)		
		Poteaux	Enduits à base de ciment, lissés ou talochés (ragréage, débullage, lissage)	Résultat d'analyse (P083)		
		Poutres	Enduits à base de plâtre ou ciment (projetés, lissés ou talochés)	Résultat d'analyse (P084)		

Etage	Local	Composant	Matériau / Produit	Critères(s) ayant permis de conclure	Réf sondage	Réf ZPSO
		Murs et cloisons maçonnés	Enduits à base de plâtre ou ciment projetés, lissés ou talochés	Résultat d'analyse (P085)		
Sous-sol	Réserve éco. 2	Revêtements de murs, poteaux, cloisons, gaines, coffres	Colles et joints de faïence	Résultat d'analyse (P100)		
		Menuiseries extérieures	Joints de mastic de vitrage (notamment châssis aluminium)	Résultat d'analyse (P101)		
		Revêtements de sols	Colles et joints de carrelage, ragréages, primaires d'accrochage	Résultat d'analyse (P102)		
		Murs et cloisons maçonnés	Enduits à base de plâtre ou ciment projetés, lissés ou talochés	Résultat d'analyse (P103)		
Sous-sol	Stockage foyer vie	Menuiseries extérieures	Joints de mastic de vitrage	Résultat d'analyse (P077)		
Sous-sol	Ancien funérarium	Poteaux	Enduits à base de ciment, lissés ou talochés (ragréage, débullage, lissage)	Résultat d'analyse (P107)		
		Revêtements de sols	Colles et joints de carrelage, ragréages, primaires d'accrochage	Résultat d'analyse (P108)		
Sous-sol	Ancienne chapelle	Revêtements de murs, poteaux, cloisons, gaines, coffres	Sous couches des tissus muraux, moquettes murales ou les vinyles	Résultat d'analyse (P109)		
Sous-sol	Réserve oxygène	Revêtements de sols	Peintures de sol	Résultat d'analyse (P093)		
		Conduits de fluides (air, eau, vapeur, fumée, échappement, autres fluides)	Calorifuges (tresses, coquilles, matelas...)	Résultat d'analyse (P094)		
		Murs et cloisons maçonnés	Enduits de ragréage, débullage, lissage	Résultat d'analyse (P095)		
Sous-sol	Réserve amicale	Revêtements de murs, poteaux, cloisons, gaines, coffres	Colles et joints de plinthes	Résultat d'analyse (P104)		
Sous-sol	Garage	Murs et cloisons maçonnés	Enduits de ragréage, débullage, lissage	Résultat d'analyse (P023)		
		Murs et cloisons maçonnés	Enduits de ragréage, débullage, lissage	Résultat d'analyse (P024)		

Etage	Local	Composant	Matériau / Produit	Critères(s) ayant permis de conclure	Réf sondage	Réf ZPSO
		Murs et cloisons maçonnés	Joints d'assemblage parpaings	Résultat d'analyse (P025)		
		Revêtements de sols	Enduit de cuvelage	Résultat d'analyse (P026)		
		Poteaux	Enduits pelliculaires de lissage/débullage	Résultat d'analyse (P027)		
Sous-sol	Stock. Chariots 2	Revêtements de sols	Colles et joints de carrelage, ragréages, primaires d'accrochage	Résultat d'analyse (P120)		
		Revêtements de sols	Colles et joints de carrelage, ragréages, primaires d'accrochage	Résultat d'analyse (P121)		
		Revêtements de murs, poteaux, cloisons, gaines, coffres	Colles et joints de faïence	Résultat d'analyse (P123)		
		Revêtements de murs, poteaux, cloisons, gaines, coffres	Colles et joints de faïence	Résultat d'analyse (P122)		
Sous-sol	Stock. chariots 3	Murs et cloisons maçonnés	Enduits à base de plâtre ou ciment projetés, lissés ou talochés	Résultat d'analyse (P124)		
Sous-sol	Loc. poubelles 1	Murs et cloisons maçonnés	Enduits à base de plâtre ou ciment projetés, lissés ou talochés	Résultat d'analyse (P128)		
		Revêtements de murs, poteaux, cloisons, gaines, coffres	Colles et joints de plinthes	Résultat d'analyse (P130)		
		Revêtements de murs, poteaux, cloisons, gaines, coffres	Colles et joints de plinthes	Résultat d'analyse (P129)		
Sous-sol	Loc. poubelles 2	Étanchéité de toiture terrasse	Relevés : revêtements bitumineux (bandes, lés...)	Résultat d'analyse (P178)		
		Étanchéité de toiture terrasse	Parties planes : revêtements bitumineux (bandes, lés...), écrans de semi-indépendance, pare-vapeur	Résultat d'analyse (P179)		
Sous-sol	Stockage	Gaines et coffres verticaux et plafond	Flocages	Résultat d'analyse (P131)		
		Murs et cloisons maçonnés	Enduits de ragréage, débullage, lissage	Résultat d'analyse (P132)		

Etage	Local	Composant	Matériau / Produit	Critères(s) ayant permis de conclure	Réf sondage	Réf ZPSO
Sous-sol	Chaufferie	Plafonds	Flocages	Résultat d'analyse (P028)		
		Murs et cloisons maçonnés	Enduits à base de ciment	Résultat d'analyse (P030)		
		Murs et cloisons maçonnés	Enduits à base de ciment	Résultat d'analyse (P029)		
		Conduits de fluides (air, eau, vapeur, fumée, échappement, autres fluides)	Calorifuges (tresses, coquilles, matelas...)	Résultat d'analyse (P031)		
		Revêtements de sols	Enduit de cuvelage	Résultat d'analyse (P032)		
Sous-sol	TGBT	Murs	Flocages	Résultat d'analyse (P033)		
		Plafonds	Flocages	Résultat d'analyse (P034)		
		Revêtements de sols	Enduit de cuvelage	Résultat d'analyse (P035)		
Sous-sol	Accès livraison	Murs et cloisons maçonnés	Enduits à base de plâtre ou ciment projetés, lissés ou talochés	Résultat d'analyse (P125)		
		Murs et cloisons maçonnés	Enduits à base de plâtre ou ciment projetés, lissés ou talochés	Résultat d'analyse (P126)		
		Murs et cloisons maçonnés	Enduits à base de plâtre ou ciment projetés, lissés ou talochés	Résultat d'analyse (P127)		
Sous-sol	Pl. techniques	Murs	Joints d'assemblage parpaings	Résultat d'analyse (P115)		
		Revêtements de sols	Ragréages	Résultat d'analyse (P057)		
Sous-sol vers Rdc	Esc. Colimaçon	Revêtements des marches	Sous-couches des revêtements souples, colle	Résultat d'analyse (P133)		
		Murs et cloisons maçonnés	Enduits à base de plâtre ou ciment projetés, lissés ou talochés	Résultat d'analyse (P135)		
		Murs et cloisons maçonnés	Enduits à base de plâtre ou ciment projetés, lissés ou talochés	Résultat d'analyse (P134)		
Tous niveaux	Cage esc 1	Cloisons	Enduits	Résultat d'analyse (P050)	S066	Z005

Etage	Local	Composant	Matériau / Produit	Critères(s) ayant permis de conclure	Réf sondage	Réf ZPSO
		Plafonds	Enduits à base de plâtre ou ciment projetés, lissés ou talochés	Résultat d'analyse (P053)		
		Murs - Doublage	Calicots	Résultat d'analyse (P054)		
		Limon	Enduit	Résultat d'analyse (P091 - idem)	S075	Z010
		Murs	Enduits	Résultat d'analyse (P051)	S068	Z006
		Plafonds - Sous-escalier	Enduits à base de plâtre ou ciment projetés, lissés ou talochés	Résultat d'analyse (P052)		
		Limon	Enduit	Résultat d'analyse (P055)		
		Revêtements des marches	Sous-couches des revêtements souples, colle	Résultat d'analyse (P056)		
Tous niveaux	Cage esc 2	Revêtements des marches	Sous-couches des revêtements souples, colle	Résultat d'analyse (P087)		Z011
		Murs - Doublage	Calicots	Résultat d'analyse (P089)		
		Limon	Enduit	Résultat d'analyse (P091)	S074	Z010
		Revêtements de murs, poteaux, cloisons, gaines, coffres	Colles et joints de parement briquettes	Résultat d'analyse (P088)		Z012
		Murs et cloisons maçonnés	Enduits à base de plâtre ou ciment projetés, lissés ou talochés	Document consulté (AAT_HGUIDEP058)	S254	Z017
Extérieurs	Façades niv sous-sol	Façade	Joints d'assemblage parement briquettes	Résultat d'analyse (P001)		
		Façade	Colle d'assemblage parement briquettes	Résultat d'analyse (P002)		
		Façades lourdes y compris poteaux	Enduit	Résultat d'analyse (P010)		
		Façades lourdes y compris poteaux	Enduit	Résultat d'analyse (P011)		
		Menuiseries extérieures	Joints de mastic de vitrage	Résultat d'analyse (P013)		
		Façades lourdes y compris poteaux	Enduit	Résultat d'analyse (P019)		
		Menuiseries extérieures	Joints de mastic de vitrage	Résultat d'analyse (P020)		

Etage	Local	Composant	Matériau / Produit	Critères(s) ayant permis de conclure	Réf sondage	Réf ZPSO
		Menuiseries extérieures	Joints de mastic de vitrage	Résultat d'analyse (P021)		
		Façades lourdes y compris poteaux	Enduits extérieurs (projetés, lissés ou talochés), crépis extérieurs	Résultat d'analyse (P003)		
		Menuiseries extérieures	Joints de mastic de vitrage	Résultat d'analyse (P012)		
		Menuiseries extérieures	Joints d'étanchéité entre menuiserie et structure	Résultat d'analyse (P022)		
Extérieurs	Cour logistique	Revêtement de sol	Enrobés bitumineux des couches de voirie (juste partie bitume), asphaltes	Résultat d'analyse (P036)		
		Revêtement de sol	Enrobés bitumineux des couches de voirie (juste partie bitume), asphaltes	Résultat d'analyse (P037)		
Extérieurs	Esc. s. secours 1	Muret	Enduits pelliculaires de lissage/débullage	Résultat d'analyse (P004)		
		Muret	Enduits pelliculaires de lissage/débullage	Résultat d'analyse (P005)		
		Marches escalier	Enduits pelliculaires de lissage/débullage	Résultat d'analyse (P006)		
		Marches escalier	Enduits pelliculaires de lissage/débullage	Résultat d'analyse (P007)		
		Balustres	Peinture sur métal	Résultat d'analyse (P008)		
		Dalle béton	Enduits pelliculaires de lissage/débullage	Résultat d'analyse (P009)		
Extérieurs	Arrière cour	Revêtement de sol	Enrobés bitumineux des couches de voirie (juste partie bitume), asphaltes	Résultat d'analyse (P015)		
		Revêtement de sol	Enrobés bitumineux des couches de voirie (juste partie bitume), asphaltes	Résultat d'analyse (P016)		
		Revêtement de sol	Enrobés bitumineux des couches de voirie (juste partie bitume), asphaltes	Résultat d'analyse (P014)		
		Revêtement de sol	Enrobés bitumineux des couches de voirie (juste partie bitume), asphaltes	Résultat d'analyse (P017)		

Etage	Local	Composant	Matériau / Produit	Critères(s) ayant permis de conclure	Réf sondage	Réf ZPSO
RdC	Hall d'entrée	Revêtements de murs, poteaux, cloisons, gaines, coffres	Colles et joints de plinthes	Résultat d'analyse (P167)		
		Revêtements de sols	Colles et joints de carrelage, ragréages, primaires d'accrochage	Résultat d'analyse (P168)		
RdC	Circulations	Poteaux	Enduits à base de ciment, lissés ou talochés (ragréage, débullage, lissage)	Résultat d'analyse (P143)		
RdC	San. Phar	Murs et cloisons maçonnés	Enduits à base de plâtre ou ciment projetés, lissés ou talochés	Résultat d'analyse (P140)		
		Revêtements de murs, poteaux, cloisons, gaines, coffres	Colles et joints de faïence, ragréage, primaire d'accrochage	Résultat d'analyse (P141)		
RdC	Synd. CGT	Revêtements de sol	Sous-couches des revêtements souples, colle	Résultat d'analyse (P136)		
RdC	Salle détente	Revêtements de murs, poteaux, cloisons, gaines, coffres	Colles et joints de faïence, ragréage, primaire d'accrochage	Résultat d'analyse (P142)		
RdC	San bur. Méd.	Poteaux	Enduits à base de ciment, lissés ou talochés (ragréage, débullage, lissage)	Résultat d'analyse (P144)		
		Revêtements de murs, poteaux, cloisons, gaines, coffres	Colles et joints de plinthes	Document consulté (AAT_HGUIDEP073)	S260	
		Murs et cloisons maçonnés	Enduits à base de plâtre ou ciment projetés, lissés ou talochés	Document consulté (AAT_HGUIDEP074)	S259	
		Revêtements de murs, poteaux, cloisons, gaines, coffres	Colles et joints de carrelage	Document consulté (AAT_HGUIDEP072)	S261	
RdC	Office	Poteaux	Enduits à base de ciment, lissés ou talochés (ragréage, débullage, lissage)	Résultat d'analyse (P145)		
		Revêtements de murs, poteaux, cloisons, gaines, coffres	Colles et joints de faïence, ragréage, primaire d'accrochage	Résultat d'analyse (P148)		

Etage	Local	Composant	Matériau / Produit	Critères(s) ayant permis de conclure	Réf sondage	Réf ZPSO
		Revêtements de murs, poteaux, cloisons, gaines, coffres	Colles et joints de faïence, ragréage, primaire d'accrochage	Résultat d'analyse (P146)		
		Gaine verticale	Bandes calicot	Résultat d'analyse (P147)		
RdC	Animation	Revêtements de murs, poteaux, cloisons, gaines, coffres	Colles et joints de faïence	Résultat d'analyse (P166)		
		Faux-plafond	Panneaux de faux-plafond	Document consulté (AAT_HGUIDEP079)	S265	
		Revêtement de sol	Carrelage + Colle	Document consulté (AAT_HGUIDEP078)	S266	
RdC	Salle famille	Revêtements de murs, poteaux, cloisons, gaines, coffres	Colles et joints de faïence	Document consulté (AAT_HGUIDEP082)	S268	
RdC	Laverie désaffectée n°1	Revêtements de murs, poteaux, cloisons, gaines, coffres	Colles et joints de faïence	Document consulté (AAT_HGUIDEP082)	S267	
RdC	Pl. tech.	Revêtements de sols	Ragréages	Résultat d'analyse (P138)		
R+1	Circulations	Revêtements de sols	Dalles de sol + colle jaune	Document consulté	S073	Z009
		Revêtements de sols	Dalles de sol + colle jaune	Document consulté (AAT_HGUIDEP039)	S094	Z009
R+1	Chambre 101	Revêtements de sols	Dalles de sol + colle jaune	Document consulté (AAT_HGUIDEP039)	S096	Z009
		Cloison	Enduits à base de plâtre	Document consulté (AAT_HGUIDEP044)	S149	Z015
		Faux plafonds	Panneaux et plaques	Document consulté (AAT_HGUIDEP049)	S229	
R+1	Sdb ch 101	Revêtements de sols	Dalles de sol + colle jaune	Document consulté (AAT_HGUIDEP039)	S097	Z009
		Cloison	Enduits à base de plâtre	Document consulté (AAT_HGUIDEP044)	S150	Z015
R+1	Chambre 102	Revêtements de sols	Dalles de sol + colle jaune	Document consulté (AAT_HGUIDEP039)	S098	Z009
		Cloison	Enduits à base de plâtre	Document consulté (AAT_HGUIDEP044)	S151	Z015
		Faux plafonds	Panneaux et plaques	Document consulté (AAT_HGUIDEP049)	S230	
R+1	Sdb ch 102	Revêtements de sols	Dalles de sol + colle jaune	Document consulté (AAT_HGUIDEP039)	S099	Z009

Etage	Local	Composant	Matériau / Produit	Critères(s) ayant permis de conclure	Réf sondage	Réf ZPSO
		Cloison	Enduits à base de plâtre	Document consulté (AAT_HGUIDEP044)	S152	Z015
R+1	Chambre 103	Revêtements de sols	Dalles de sol + colle jaune	Document consulté (AAT_HGUIDEP039)	S100	Z009
		Cloison	Enduits à base de plâtre	Document consulté (AAT_HGUIDEP044)	S153	Z015
		Faux plafonds	Panneaux et plaques	Document consulté (AAT_HGUIDEP049)	S231	
R+1	Sdb ch 103	Revêtements de sols	Dalles de sol + colle jaune	Document consulté (AAT_HGUIDEP039)	S101	Z009
		Cloison	Enduits à base de plâtre	Document consulté (AAT_HGUIDEP044)	S154	Z015
R+1	Chambre 104	Revêtements de sols	Dalles de sol + colle jaune	Document consulté (AAT_HGUIDEP039)	S102	Z009
		Cloison	Enduits à base de plâtre	Document consulté (AAT_HGUIDEP044)	S155	Z015
		Faux plafonds	Panneaux et plaques	Document consulté (AAT_HGUIDEP049)	S232	
R+1	Sdb ch 104	Revêtements de sols	Dalles de sol + colle jaune	Document consulté (AAT_HGUIDEP039)	S103	Z009
		Cloison	Enduits à base de plâtre	Document consulté (AAT_HGUIDEP044)	S156	Z015
R+1	Chambre 105	Revêtements de sols	Dalles de sol + colle jaune	Document consulté (AAT_HGUIDEP039)	S104	Z009
		Cloison	Enduits à base de plâtre	Document consulté (AAT_HGUIDEP044)	S157	Z015
		Faux plafonds	Panneaux et plaques	Document consulté (AAT_HGUIDEP049)	S233	
R+1	Sdb ch 105	Revêtements de sols	Dalles de sol + colle jaune	Document consulté (AAT_HGUIDEP039)	S105	Z009
		Cloison	Enduits à base de plâtre	Document consulté (AAT_HGUIDEP044)	S158	Z015
R+1	Chambre 106	Revêtements de sols	Dalles de sol + colle jaune	Document consulté (AAT_HGUIDEP039)	S106	Z009
		Cloison	Enduits à base de plâtre	Document consulté (AAT_HGUIDEP044)	S159	Z015
		Faux plafonds	Panneaux et plaques	Document consulté (AAT_HGUIDEP049)	S234	
R+1	Sdb ch 106	Revêtements de sols	Dalles de sol + colle jaune	Document consulté (AAT_HGUIDEP039)	S107	Z009
		Cloison	Enduits à base de plâtre	Document consulté (AAT_HGUIDEP044)	S160	Z015
R+1	Chambre 107	Revêtements de sols	Dalles de sol + colle jaune	Document consulté (AAT_HGUIDEP039)	S108	Z009

Etage	Local	Composant	Matériau / Produit	Critères(s) ayant permis de conclure	Réf sondage	Réf ZPSO
		Cloison	Enduits à base de plâtre	Document consulté (AAT_HGUIDEP044)	S161	Z015
		Faux plafonds	Panneaux et plaques	Document consulté (AAT_HGUIDEP049)	S235	
R+1	Sdb ch 107	Revêtements de sols	Dalles de sol + colle jaune	Document consulté (AAT_HGUIDEP039)	S109	Z009
		Cloison	Enduits à base de plâtre	Document consulté (AAT_HGUIDEP044)	S162	Z015
R+1	Chambre 108	Revêtements de sols	Dalles de sol + colle jaune	Document consulté (AAT_HGUIDEP039)	S110	Z009
		Cloison	Enduits à base de plâtre	Document consulté (AAT_HGUIDEP044)	S163	Z015
		Faux plafonds	Panneaux et plaques	Document consulté (AAT_HGUIDEP049)	S236	
R+1	Sdb ch 108	Revêtements de sols	Dalles de sol + colle jaune	Document consulté (AAT_HGUIDEP039)	S111	Z009
		Cloison	Enduits à base de plâtre	Document consulté (AAT_HGUIDEP044)	S164	Z015
R+1	Chambre 109	Revêtements de sols	Dalles de sol + colle jaune	Document consulté (AAT_HGUIDEP039)	S112	Z009
		Cloison	Enduits à base de plâtre	Document consulté (AAT_HGUIDEP044)	S165	Z015
		Faux plafonds	Panneaux et plaques	Document consulté (AAT_HGUIDEP049)	S237	
R+1	Sdb ch 109	Revêtements de sols	Dalles de sol + colle jaune	Document consulté (AAT_HGUIDEP039)	S113	Z009
		Cloison	Enduits à base de plâtre	Document consulté (AAT_HGUIDEP044)	S166	Z015
R+1	Chambre 110	Revêtements de sols	Dalles de sol + colle jaune	Document consulté (AAT_HGUIDEP039)	S114	Z009
		Cloison	Enduits à base de plâtre	Document consulté (AAT_HGUIDEP044)	S167	Z015
		Faux plafonds	Panneaux et plaques	Document consulté (AAT_HGUIDEP049)	S238	
R+1	Sdb ch 110	Revêtements de sols	Dalles de sol + colle jaune	Document consulté (AAT_HGUIDEP039)	S115	Z009
		Cloison	Enduits à base de plâtre	Document consulté (AAT_HGUIDEP044)	S168	Z015
R+1	Chambre 111	Revêtements de sols	Dalles de sol + colle jaune	Document consulté (AAT_HGUIDEP039)	S116	Z009
		Cloison	Enduits à base de plâtre	Document consulté (AAT_HGUIDEP044)	S169	Z015
		Faux plafonds	Panneaux et plaques	Document consulté (AAT_HGUIDEP049)	S239	

Etage	Local	Composant	Matériau / Produit	Critères(s) ayant permis de conclure	Réf sondage	Réf ZPSO
R+1	Sdb ch 111	Revêtements de sols	Dalles de sol + colle jaune	Document consulté (AAT_HGUIDEP039)	S117	Z009
		Cloison	Enduits à base de plâtre	Document consulté (AAT_HGUIDEP044)	S170	Z015
R+1	Chambre 112	Revêtements de sols	Dalles de sol + colle jaune	Document consulté (AAT_HGUIDEP039)	S118	Z009
		Cloison	Enduits à base de plâtre	Document consulté (AAT_HGUIDEP044)	S171	Z015
		Faux plafonds	Panneaux et plaques	Document consulté (AAT_HGUIDEP049)	S240	
R+1	Sdb ch 112	Revêtements de sols	Dalles de sol + colle jaune	Document consulté (AAT_HGUIDEP039)	S119	Z009
		Cloison	Enduits à base de plâtre	Document consulté (AAT_HGUIDEP044)	S172	Z015
R+1	Chambre 113	Revêtements de sols	Dalles de sol + colle jaune	Document consulté (AAT_HGUIDEP039)	S120	Z009
		Cloison	Enduits à base de plâtre	Document consulté (AAT_HGUIDEP044)	S173	Z015
		Faux plafonds	Panneaux et plaques	Document consulté (AAT_HGUIDEP049)	S241	
R+1	Chambre 114	Revêtements de sols	Dalles de sol + colle jaune	Document consulté (AAT_HGUIDEP039)	S121	Z009
		Cloison	Enduits à base de plâtre	Document consulté (AAT_HGUIDEP044)	S174	Z015
		Faux plafonds	Panneaux et plaques	Document consulté (AAT_HGUIDEP049)	S242	
R+1	Sdb ch 113	Revêtements de sols	Dalles de sol + colle jaune	Document consulté (AAT_HGUIDEP039)	S122	Z009
		Cloison	Enduits à base de plâtre	Document consulté (AAT_HGUIDEP044)	S175	Z015
R+1	Sdb ch 114	Revêtements de sols	Dalles de sol + colle jaune	Document consulté (AAT_HGUIDEP039)	S123	Z009
		Cloison	Enduits à base de plâtre	Document consulté (AAT_HGUIDEP044)	S176	Z015
R+1	Chambre 115	Revêtements de sols	Dalles de sol + colle jaune	Document consulté (AAT_HGUIDEP039)	S124	Z009
		Cloison	Enduits à base de plâtre	Document consulté (AAT_HGUIDEP044)	S177	Z015
		Faux plafonds	Panneaux et plaques	Document consulté (AAT_HGUIDEP049)	S243	
R+1	Sdb ch 115	Revêtements de sols	Dalles de sol + colle jaune	Document consulté (AAT_HGUIDEP039)	S125	Z009
		Cloison	Enduits à base de plâtre	Document consulté (AAT_HGUIDEP044)	S178	Z015

Etage	Local	Composant	Matériau / Produit	Critères(s) ayant permis de conclure	Réf sondage	Réf ZPSO
R+1	Chambre 116	Revêtements de sols	Dalles de sol + colle jaune	Document consulté (AAT_HGUIDEP039)	S126	Z009
		Cloison	Enduits à base de plâtre	Document consulté (AAT_HGUIDEP044)	S179	Z015
		Faux plafonds	Panneaux et plaques	Document consulté (AAT_HGUIDEP049)	S244	
R+1	Sdb ch 116	Revêtements de sols	Dalles de sol + colle jaune	Document consulté (AAT_HGUIDEP039)	S127	Z009
		Cloison	Enduits à base de plâtre	Document consulté (AAT_HGUIDEP044)	S180	Z015
R+1	Chambre 117	Revêtements de sols	Dalles de sol + colle jaune	Document consulté (AAT_HGUIDEP039)	S128	Z009
		Cloison	Enduits à base de plâtre	Document consulté (AAT_HGUIDEP044)	S181	Z015
		Faux plafonds	Panneaux et plaques	Document consulté (AAT_HGUIDEP049)	S245	
R+1	Sdb ch 117	Revêtements de sols	Dalles de sol + colle jaune	Document consulté (AAT_HGUIDEP039)	S129	Z009
		Cloison	Enduits à base de plâtre	Document consulté (AAT_HGUIDEP044)	S182	Z015
R+1	Chambre 118	Revêtements de sols	Dalles de sol + colle jaune	Document consulté (AAT_HGUIDEP039)	S130	Z009
		Cloison	Enduits à base de plâtre	Document consulté (AAT_HGUIDEP044)	S183	Z015
		Faux plafonds	Panneaux et plaques	Document consulté (AAT_HGUIDEP049)	S246	
R+1	Sdb ch 118	Revêtements de sols	Dalles de sol + colle jaune	Document consulté (AAT_HGUIDEP039)	S131	Z009
		Cloison	Enduits à base de plâtre	Document consulté (AAT_HGUIDEP044)	S184	Z015
R+1	Chambre 119	Revêtements de sols	Dalles de sol + colle jaune	Document consulté (AAT_HGUIDEP039)	S132	Z009
		Cloison	Enduits à base de plâtre	Document consulté (AAT_HGUIDEP044)	S185	Z015
		Faux plafonds	Panneaux et plaques	Document consulté (AAT_HGUIDEP049)	S247	
R+1	Sdb ch 119	Revêtements de sols	Dalles de sol + colle jaune	Document consulté (AAT_HGUIDEP039)	S133	Z009
		Cloison	Enduits à base de plâtre	Document consulté (AAT_HGUIDEP044)	S186	Z015
R+1	Chambre 120	Revêtements de sols	Dalles de sol + colle jaune	Document consulté (AAT_HGUIDEP039)	S134	Z009
		Cloison	Enduits à base de plâtre	Document consulté (AAT_HGUIDEP044)	S187	Z015

Etage	Local	Composant	Matériau / Produit	Critères(s) ayant permis de conclure	Réf sondage	Réf ZPSO
		Faux plafonds	Panneaux et plaques	Document consulté (AAT_HGUIDEP049)	S248	
R+1	Sdb ch 120	Revêtements de sols	Dalles de sol + colle jaune	Document consulté (AAT_HGUIDEP039)	S135	Z009
		Cloison	Enduits à base de plâtre	Document consulté (AAT_HGUIDEP044)	S188	Z015
R+1	Chambre 121	Revêtements de sols	Dalles de sol + colle jaune	Document consulté (AAT_HGUIDEP039)	S136	Z009
		Cloison	Enduits à base de plâtre	Document consulté (AAT_HGUIDEP044)	S189	Z015
		Faux plafonds	Panneaux et plaques	Document consulté (AAT_HGUIDEP049)	S249	
R+1	Sdb ch 121	Revêtements de sols	Dalles de sol + colle jaune	Document consulté (AAT_HGUIDEP039)	S137	Z009
		Cloison	Enduits à base de plâtre	Document consulté (AAT_HGUIDEP044)	S190	Z015
R+1	Chambre 122	Revêtements de sols	Dalles de sol + colle jaune	Document consulté (AAT_HGUIDEP039)	S138	Z009
		Cloison	Enduits à base de plâtre	Document consulté (AAT_HGUIDEP044)	S191	Z015
		Faux plafonds	Panneaux et plaques	Document consulté (AAT_HGUIDEP049)	S250	
R+1	Sdb ch 122	Revêtements de sols	Dalles de sol + colle jaune	Document consulté (AAT_HGUIDEP039)	S139	Z009
		Cloison	Enduits à base de plâtre	Document consulté (AAT_HGUIDEP044)	S192	Z015
R+1	Chambre 123	Revêtements de sols	Dalles de sol + colle jaune	Document consulté (AAT_HGUIDEP039)	S140	Z009
		Cloison	Enduits à base de plâtre	Document consulté (AAT_HGUIDEP044)	S193	Z015
		Faux plafonds	Panneaux et plaques	Document consulté (AAT_HGUIDEP049)	S228	
R+1	Sdb ch 123	Revêtements de sols	Dalles de sol + colle jaune	Document consulté (AAT_HGUIDEP039)	S141	Z009
		Cloison	Enduits à base de plâtre	Document consulté (AAT_HGUIDEP044)	S148	Z015
R+1	Chambre 124	Revêtements de sols	Dalles de sol + colle jaune	Document consulté (AAT_HGUIDEP039)	S142	Z009
		Cloison	Enduits à base de plâtre	Document consulté (AAT_HGUIDEP044)	S194	Z015
		Faux plafonds	Panneaux et plaques	Document consulté (AAT_HGUIDEP049)	S251	
R+1	Sdb ch 124	Revêtements de sols	Dalles de sol + colle jaune	Document consulté (AAT_HGUIDEP039)	S143	Z009

Etage	Local	Composant	Matériau / Produit	Critères(s) ayant permis de conclure	Réf sondage	Réf ZPSO
		Cloison	Enduits à base de plâtre	Document consulté (AAT_HGUIDEP044)	S195	Z015
R+1	Chambre 125	Revêtements de sols	Dalles de sol + colle jaune	Document consulté (AAT_HGUIDEP039)	S144	Z009
		Cloison	Enduits à base de plâtre	Document consulté (AAT_HGUIDEP044)	S196	Z015
		Faux plafonds	Panneaux et plaques	Document consulté (AAT_HGUIDEP049)	S252	
R+1	Sdb ch 125	Revêtements de sols	Dalles de sol + colle jaune	Document consulté (AAT_HGUIDEP039)	S145	Z009
		Cloison	Enduits à base de plâtre	Document consulté (AAT_HGUIDEP044)	S197	Z015
R+1	Chambre 126	Revêtements de sols	Dalles de sol + colle jaune	Document consulté (AAT_HGUIDEP039)	S146	Z009
		Cloison	Enduits à base de plâtre	Document consulté (AAT_HGUIDEP044)	S198	Z015
		Faux plafonds	Panneaux et plaques	Document consulté (AAT_HGUIDEP049)	S253	
R+1	Sdb ch 126	Revêtements de sols	Dalles de sol + colle jaune	Document consulté (AAT_HGUIDEP039)	S147	Z009
		Cloison	Enduits à base de plâtre	Document consulté (AAT_HGUIDEP044)	S199	Z015
R+1	Service	Doublage mur	Bandes calicot	Document consulté (AAT_HGUIDEP041)	S095	
R+1	Bur medecin	Cloison	Peinture non séparable + enduit plâtreux blanc en vrac + papier en faible quantité non séparable	Document consulté (AAT_HGUIDEP037)	S092	
		Faux plafonds	Panneaux et plaques	Document consulté (AAT_HGUIDEP038)	S093	
R+2	Circulations	Façades lourdes y compris poteaux	Enduits pelliculaires de lissage/débullage	Résultat d'analyse (P169)		
		Revêtements de sols	Dalles de sol + colle	Document consulté	S011	Z009
R+2	Ch 201	Revêtements de sols	Dalles de sol + colle	Document consulté	S012	
R+2	Sdb ch 201	Revêtements de sols	Dalles de sol + colle	Document consulté	S013	
R+2	Ch 202	Revêtements de sols	Dalles de sol + colle	Document consulté	S014	
R+2	Sdb ch 202	Revêtements de sols	Dalles de sol + colle	Document consulté	S015	
R+2	Ch 203	Revêtements de sols	Dalles de sol + colle	Document consulté	S016	

Etage	Local	Composant	Matériau / Produit	Critères(s) ayant permis de conclure	Réf sondage	Réf ZPSO
R+2	Sdb ch 203	Revêtements de sols	Dalles de sol + colle	Document consulté	S017	
R+2	Ch 204	Revêtements de sols	Dalles de sol + colle	Document consulté	S018	
R+2	Sdb ch 204	Revêtements de sols	Dalles de sol + colle	Document consulté	S019	
R+2	Ch 205	Revêtements de sols	Dalles de sol + colle	Document consulté	S020	
R+2	Ch 206	Cloisons	Bandes calicot	Résultat d'analyse (P177)		
		Revêtements de sols	Dalles de sol + colle	Document consulté	S021	
R+2	Sdb ch 205	Revêtements de sols	Dalles de sol + colle	Document consulté	S022	
R+2	Sdb ch 206	Revêtements de sols	Dalles de sol + colle	Document consulté	S023	
R+2	Ch 207	Revêtements de sols	Dalles de sol + colle	Document consulté	S024	
R+2	Sdb ch 207	Revêtements de sols	Dalles de sol + colle	Document consulté	S025	
R+2	Ch 208	Revêtements de sols	Dalles de sol + colle	Document consulté	S026	
R+2	Sdb ch 208	Revêtements de sols	Dalles de sol + colle	Document consulté	S027	
R+2	Ch 209	Revêtements de sols	Dalles de sol + colle	Document consulté	S028	
R+2	Sdb ch 209	Revêtements de sols	Dalles de sol + colle	Document consulté	S029	
R+2	Ch 210	Revêtements de sols	Dalles de sol + colle	Document consulté	S030	
R+2	Sdb ch 210	Revêtements de sols	Dalles de sol + colle	Document consulté	S031	
R+2	Ch 211	Revêtements de sols	Dalles de sol + colle	Document consulté	S032	
R+2	Sdb ch 211	Revêtements de sols	Dalles de sol + colle	Document consulté	S033	
R+2	Ch 212	Cloisons	Bandes calicot	Résultat d'analyse (P176)		
		Revêtements de sols	Dalles de sol + colle	Document consulté	S034	
R+2	Sdb ch 212	Revêtements de sols	Dalles de sol + colle	Document consulté	S035	
		Revêtements de murs, poteaux, cloisons, gaines, coffres	Colles et joints de faïence	Document consulté (AAT_HGUIDEP020)	S084	

Etage	Local	Composant	Matériau / Produit	Critères(s) ayant permis de conclure	Réf sondage	Réf ZPSO
R+2	Ch 213	Revêtements de sols	Dalles de sol + colle	Document consulté	S036	
R+2	Sdb ch 213	Revêtements de sols	Dalles de sol + colle	Document consulté	S037	
R+2	Ch 214	Revêtements de sols	Dalles de sol + colle	Document consulté	S038	
R+2	Sdb ch 214	Revêtements de sols	Dalles de sol + colle	Document consulté	S039	
R+2	Ch 215	Revêtements de sols	Dalles de sol + colle	Document consulté	S040	
R+2	Sdb ch 215	Revêtements de sols	Dalles de sol + colle	Document consulté	S041	
R+2	Ch 216	Revêtements de sols	Dalles de sol + colle	Document consulté	S042	
R+2	Sdb ch 216	Revêtements de sols	Dalles de sol + colle	Document consulté	S043	
R+2	Ch 217	Revêtements de sols	Dalles de sol + colle	Document consulté	S044	
R+2	Sdb ch 217	Revêtements de sols	Dalles de sol + colle	Document consulté	S045	
R+2	Ch 218	Revêtements de sols	Dalles de sol + colle	Document consulté	S046	
R+2	Sdb ch 218	Revêtements de sols	Dalles de sol + colle	Document consulté	S047	
R+2	Ch 219	Revêtements de sols	Dalles de sol + colle	Document consulté	S048	
R+2	Sdb ch 219	Revêtements de sols	Dalles de sol + colle	Document consulté	S049	
R+2	Ch 220	Revêtements de sols	Dalles de sol + colle	Document consulté	S050	
R+2	Sdb ch 220	Revêtements de sols	Dalles de sol + colle	Document consulté	S051	
R+2	Ch 221	Revêtements de sols	Dalles de sol + colle	Document consulté	S052	
R+2	Sdb ch 221	Revêtements de sols	Dalles de sol + colle	Document consulté	S053	
R+2	Ch 222	Revêtements de sols	Dalles de sol + colle	Document consulté	S054	
R+2	Sdb ch 222	Revêtements de sols	Dalles de sol + colle	Document consulté	S055	
R+2	Ch 223	Revêtements de sols	Dalles de sol + colle	Document consulté	S056	
R+2	Sdb ch 223	Revêtements de sols	Dalles de sol + colle	Document consulté	S057	

Etage	Local	Composant	Matériau / Produit	Critères(s) ayant permis de conclure	Réf sondage	Réf ZPSO
R+2	Ch 224	Revêtements de sols	Dalles de sol + colle	Document consulté	S058	
R+2	Sdb ch 224	Revêtements de sols	Dalles de sol + colle	Document consulté	S059	
R+2	Ch 225	Revêtements de sols	Dalles de sol + colle	Document consulté	S060	
R+2	Sdb ch 225	Revêtements de sols	Dalles de sol + colle	Document consulté	S061	
R+2	Ch 226	Revêtements de sols	Dalles de sol + colle	Document consulté	S062	
R+2	Sdb ch 226	Revêtements de sols	Dalles de sol + colle	Document consulté	S063	
R+2	Douches pmr	Revêtements de murs, poteaux, cloisons, gaines, coffres	Colles et joints de faïence, ragréage, primaire d'accrochage	Résultat d'analyse (P171)		
R+2	Bureau	Doublage mur	Bandes calicot	Résultat d'analyse (P172)		
R+2	Office	Doublage mur	Bandes calicot	Résultat d'analyse (P173)		
		Revêtements de murs, poteaux, cloisons, gaines, coffres	Colles et joints de faïence	Résultat d'analyse (P174)		
R+2	Service	Doublage mur	Bande calicot	Résultat d'analyse (P175)		
R+2	Prépa propre	Revêtements de murs, poteaux, cloisons, gaines, coffres	Colles et joints de faïence	Document consulté (AAT_HGUIDEP033)	S087	
R+2	Séjour	Revêtements de sols	Dalles de sol + colle	Document consulté	S064	
Extérieurs	Accès entrée principale	Revêtements des marches	Peinture sur béton	Résultat d'analyse (P018)		
Sous-sol	Cage d'ascenseur	Murs et cloisons maçonnés	Enduits à base de plâtre ou ciment projetés, lissés ou talochés	Résultat d'analyse (P098)		
		Murs et cloisons maçonnés	Enduits à base de plâtre ou ciment projetés, lissés ou talochés	Résultat d'analyse (P099)		
RDC	San. réserve	Revêtement de sol	Colles et joints carrelage	Résultat d'analyse (P149)		
RDC	SAS d'entrée	Revêtements de murs, poteaux, cloisons, gaines, coffres	Colles et joints de plinthes	Résultat d'analyse (P150)		

Etage	Local	Composant	Matériau / Produit	Critères(s) ayant permis de conclure	Réf sondage	Réf ZPSO
RDC	Rangement	Revêtements de murs, poteaux, cloisons, gaines, coffres	Sous couches des tissus muraux, moquettes murales ou les vinyles	Résultat d'analyse (P153)		
RDC	Séjour	Cheminée	Crépi	Résultat d'analyse (P154)		
		Cheminée	Joint colle parement briquettes	Résultat d'analyse (P155)		
		Cheminée	Enduit intérieur	Résultat d'analyse (P156)		
		Revêtements de murs, poteaux, cloisons, gaines, coffres	Colles et joints de faïence	Résultat d'analyse (P157)		
		Murs et cloisons maçonnés	Enduits à base de plâtre ou ciment projetés, lissés ou talochés	Document consulté (AAT_HGUIDEP060)	S255	
		Cloisons sèches (assemblées, préfabriquées)	Bandes calicot	Document consulté (AAT_HGUIDEP062)	S256	
		Faux plafonds	Panneaux et plaques	Document consulté (AAT_HGUIDEP063)	S257	
		Revêtements de sols	Dalles de sol	Document consulté (AAT_HGUIDEP064)	S258	
RDC	Cuisine désaffectée	Revêtements de murs, poteaux, cloisons, gaines, coffres	Colles et joints de faïence	Résultat d'analyse (P158)		
		Revêtements de murs, poteaux, cloisons, gaines, coffres	Colles et joints de plinthes	Résultat d'analyse (P162)		
		Revêtements de murs, poteaux, cloisons, gaines, coffres	Colles et joints de faïence	Document consulté (AAT_HGUIDEP082)	S269	
		Murs et cloisons maçonnés	Enduits de ragréage, débullage, lissage	Résultat d'analyse (P164)		
		Murs et cloisons maçonnés	Enduits à base ciment, jonction mur et plafond	Résultat d'analyse (P165)		
RDC	Laverie désaffecté	Revêtements de murs, poteaux, cloisons, gaines, coffres	Colles et joints de faïence	Résultat d'analyse (P159)		
		Revêtement de sol	Colle de carrelage	Résultat d'analyse (P160)		

Etage	Local	Composant	Matériau / Produit	Critères(s) ayant permis de conclure	Réf sondage	Réf ZPSO
		Revêtements de murs, poteaux, cloisons, gaines, coffres	Colles et joints de plinthes	Résultat d'analyse (P163)		
		Faux plafonds	Plaques fines et cassantes	Résultat d'analyse (P180)		
Tous niveaux	Cage esc 3	Cloisons	Enduits	Résultat d'analyse (P050 - idem)	S067	Z005
		Limon	Enduit	Résultat d'analyse (P091 - idem)	S076	Z010
R+3	Toiture	Étanchéité de toiture terrasse	Parties planes : revêtements bitumineux (bandes, lés...), écrans de semi-indépendance, pare-vapeur	Document consulté (AAT_HGUIDEP085)	S271	
		Étanchéité de toiture terrasse	Relevé bitumineux	Document consulté (AAT_HGUIDEP086)	S272	
		Étanchéité de toiture terrasse	Pare-vapeur	Document consulté (AAT_HGUIDEP087)	S273	

3. INVESTIGATIONS NON REALISEES

3.1 Moyens d'accès à mettre à disposition par le donneur d'ordre

Néant

3.2 Investigation(s) approfondie(s) devant être réalisée(s) par le donneur d'ordre

Néant

4. COMMENTAIRES RELATIFS A LA PRESTATION

4.1 Objectif

Le repérage de l'amiante avant réalisation de travaux dans un immeuble bâti est défini à l'article R. 4412-97 du Code du Travail. Il consiste à rechercher, identifier, localiser et quantifier les matériaux et produits contenant de l'amiante susceptibles d'être affectés directement ou indirectement par les travaux tels qu'ils ont été définis par le donneur d'ordre.

4.2 Références réglementaires et normatives

Loi no 2016-1088 du 8 août 2016,
 Décret no 2012-639 du 4 mai 2012 modifié par le décret 2017-899 du 9 mai 2017 et par le décret 2019-251 du 27 mars 2019,
 Arrêté du 16 juillet 2019 relatif au repérage de l'amiante avant certaines opérations réalisées dans les immeubles bâtis,
 Arrêté du 23 janvier 2020 modifiant l'arrêté du 16 juillet 2019 modifié par l'arrêté du 23 Janvier 2020,
 Arrêté du 24 décembre 2021 définissant les critères de certification des opérateurs de diagnostic technique et des organismes de formation et d'accréditation des organismes de certification,
 Articles L.4412-2, L.4531-1, L.4121-3 et R.4412-97 du Code du travail,
 Norme NF X 46 020 du 05 août 2017.

4.3 Conditions de réalisation du repérage

Date(s) et nature des visites sur site

Date(s) de la ou des visites	Objet
Du 03/04/2024 au 08/04/2024	Analyse documentaire, repérage et prélèvements

Ecarts par rapport à la norme NF X 46-020 : Néant

Conditions du repérage : Le repérage est réalisé conformément aux prescriptions de la norme NF X 46-020, qui prescrit la fréquence minimale des sondages et prélèvements au sein de zones présentant des similitudes d'ouvrage. Lorsque le repérage ne peut être dissocié de l'engagement de l'opération elle-même pour des raisons techniques communiquées par l'opérateur de repérage (dépose de doublages, de pléniums etc), le donneur d'ordre fait procéder au repérage au fur et à mesure de l'avancement des travaux projetés.

Moyens mis à disposition de l'opérateur : Néant

Commentaire : Le bâtiment étant partiellement occupé lors du repérage, les portes coupe-feu, clapets coupe-feu et autres éléments dont la fonction est d'assurer la protection incendie du bâtiment et de ses occupants n'ont pas été investigués de façon exhaustive dans un souci de ne pas altérer leur fonction.

Même chose concernant les équipements en machinerie d'ascenseur.

5. PROGRAMME ET PERIMETRE DE LA MISSION

5.1 Programme de travaux défini par le donneur d'ordre

Nature des travaux envisagés : Curage total

Si des produits ou matériaux susceptibles de contenir de l'amiante, n'auraient pas fait l'objet d'investigations car non identifiés comme concernés par le programme de travaux tel que communiqué par le donneur d'ordre, ce dernier devra effectuer des investigations complémentaires.

5.2 Programme et périmètre de repérage définis par l'opérateur de repérage

Périmètre de repérage : Ensemble des locaux ou parties de l'immeuble concernés par la mission de repérage, telle que découlant du programme des travaux fixé par le donneur d'ordre.

Etage	Local / partie d'immeuble concerné par les travaux	Visitée	Justification
Sous-sol	Circulations	OUI	
Sous-sol	Archives pharmacie	OUI	
Sous-sol	Dgt archives pharm	OUI	
Sous-sol	Archives HG	OUI	
Sous-sol	Dgt archives HG	OUI	
Sous-sol	Matériel HG	OUI	
Sous-sol	Stockage vie	OUI	
Sous-sol	Stockage économat	OUI	
Sous-sol	Réserve alimentaire	OUI	
Sous-sol	Sanit. pmr 1	OUI	
Sous-sol	Sanit. Pmr 2	OUI	
Sous-sol	Sanit.1	OUI	
Sous-sol	Sanit.2	OUI	
Sous-sol	Stockage économat 2	OUI	
Sous-sol	Douches	OUI	
Sous-sol	Stock. pharmacie 1	OUI	
Sous-sol	Local plan blanc	OUI	
Sous-sol	Réserve éco.1	OUI	
Sous-sol	Réserve éco. 2	OUI	
Sous-sol	Sanit. 3	OUI	
Sous-sol	Stockage foyer vie	OUI	
Sous-sol	Ancien funérarium	OUI	
Sous-sol	Ancienne chapelle	OUI	
Sous-sol	Réserve oxygène	OUI	
Sous-sol	Trémie non équipée	OUI	
Sous-sol	Réserve amicale	OUI	
Sous-sol	Garage	OUI	
Sous-sol	Stock. Chariots 1	OUI	
Sous-sol	Stock. Chariots 2	OUI	
Sous-sol	Stock. Chariots 3	OUI	
Sous-sol	Loc. poubelles 1	OUI	
Sous-sol	Loc. poubelles 2	OUI	
Sous-sol	Stockage	OUI	
Sous-sol	Chaufferie	OUI	
Sous-sol	TGBT	OUI	
Sous-sol	Arrivée oxygène	OUI	
Sous-sol	Accès livraison	OUI	
Sous-sol	Pl. techniques	OUI	

Etage	Local / partie d'immeuble concerné par les travaux	Visitée	Justification
Sous-sol	Monte charge	OUI	
Sous-sol	Gaines désenfumage	OUI	
Sous-sol vers Rdc	Esc. Colimaçon	OUI	
Tous niveaux	Clapets cf	OUI	
Tous niveaux	Portes cf	OUI	
Tous niveaux	Cage asc.	OUI	
Tous niveaux	Cage MC	OUI	
Tous niveaux	Cage esc 1	OUI	
Tous niveaux	Cage esc 2	OUI	
Extérieurs	Façades niv sous-sol	OUI	
Extérieurs	Cour logistique	OUI	
Extérieurs	Esc. s. secours 1	OUI	
Extérieurs	Toiture niv cour logistique	OUI	
Extérieurs	Toiture R+3	OUI	
Extérieurs	Arrière-cour	OUI	
RdC	Hall d'entrée	OUI	
RdC	Circulations	OUI	
RdC	Bur. Pharmacie	OUI	
RdC	San. Phar	OUI	
RdC	Vest. Phar	OUI	
RdC	Bur. Pharmacien	OUI	
RdC	Bur. Diététicienne	OUI	
RdC	Bur. Restau	OUI	
RdC	Synd. FO	OUI	
RdC	Synd. CGT	OUI	
RdC	Synd. SUD	OUI	
RdC	Loc. DM	OUI	
RdC	Liv. pharma	OUI	
RdC	Sas pharma	OUI	
RdC	Labo	OUI	
RdC	Accueil phar	OUI	
RdC	Pharmacie	OUI	
RdC	San Synd Sud	OUI	
RdC	Sas salle détente	OUI	
RdC	Salle détente	OUI	
RdC	Salle réunion	OUI	
RdC	Bureau entrée	OUI	

Etage	Local / partie d'immeuble concerné par les travaux	Visitée	Justification
RdC	Rgt entrée	OUI	
RdC	Bur. Méd.	OUI	
RdC	San bur. Méd.	OUI	
RdC	Office	OUI	
RdC	Local ménage	OUI	
RdC	San animation	OUI	
RdC	Animation	OUI	
RdC	Salle famille	OUI	
RdC	Cuisine	OUI	
RdC	San. Famille	OUI	
RdC	Réserve	OUI	
RdC	Laverie désaffectée n°1	OUI	
RdC	Pl. tech.	OUI	
RdC	Gaines désenfumage	OUI	
R+1	Circulations	OUI	
R+1	Pl. tech.	OUI	
R+1	Gaines désenfumage	OUI	
R+1	Chambre 101	OUI	
R+1	Sdb ch 101	OUI	
R+1	Chambre 102	OUI	
R+1	Sdb ch 102	OUI	
R+1	Chambre 103	OUI	
R+1	Sdb ch 103	OUI	
R+1	Chambre 104	OUI	
R+1	Sdb ch 104	OUI	
R+1	Chambre 105	OUI	
R+1	Sdb ch 105	OUI	
R+1	Chambre 106	OUI	
R+1	Sdb ch 106	OUI	
R+1	Chambre 107	OUI	
R+1	Sdb ch 107	OUI	
R+1	Chambre 108	OUI	
R+1	Sdb ch 108	OUI	
R+1	Chambre 109	OUI	
R+1	Sdb ch 109	OUI	
R+1	Chambre 110	OUI	
R+1	Sdb ch 110	OUI	
R+1	Chambre 111	OUI	

Etage	Local / partie d'immeuble concerné par les travaux	Visitée	Justification
R+1	Sdb ch 111	OUI	
R+1	Chambre 112	OUI	
R+1	Sdb ch 112	OUI	
R+1	Chambre 113	OUI	
R+1	Chambre 114	OUI	
R+1	Sdb ch 113	OUI	
R+1	Sdb ch 114	OUI	
R+1	Chambre 115	OUI	
R+1	Sdb ch 115	OUI	
R+1	Chambre 116	OUI	
R+1	Sdb ch 116	OUI	
R+1	Chambre 117	OUI	
R+1	Sdb ch 117	OUI	
R+1	Chambre 118	OUI	
R+1	Sdb ch 118	OUI	
R+1	Chambre 119	OUI	
R+1	Sdb ch 119	OUI	
R+1	Chambre 120	OUI	
R+1	Sdb ch 120	OUI	
R+1	Chambre 121	OUI	
R+1	Sdb ch 121	OUI	
R+1	Chambre 122	OUI	
R+1	Sdb ch 122	OUI	
R+1	Chambre 123	OUI	
R+1	Sdb ch 123	OUI	
R+1	Chambre 124	OUI	
R+1	Sdb ch 124	OUI	
R+1	Chambre 125	OUI	
R+1	Sdb ch 125	OUI	
R+1	Chambre 126	OUI	
R+1	Sdb ch 126	OUI	
R+1	San douche pmr	OUI	
R+1	Ménage	OUI	
R+1	Bureau	OUI	
R+1	Office	OUI	
R+1	Accueil	OUI	
R+1	San. Personnel	OUI	
R+1	Service	OUI	

Etage	Local / partie d'immeuble concerné par les travaux	Visitée	Justification
R+1	Prépa sale	OUI	
R+1	Bur médecin	OUI	
R+1	Soins	OUI	
R+1	Prépa propre	OUI	
R+1	Sdb	OUI	
R+1	San ménage	OUI	
R+1	Séjour	OUI	
R+2	Circulations	OUI	
R+2	Ch 201	OUI	
R+2	Sdb ch 201	OUI	
R+2	Ch 202	OUI	
R+2	Sdb ch 202	OUI	
R+2	Ch 203	OUI	
R+2	Sdb ch 203	OUI	
R+2	Ch 204	OUI	
R+2	Sdb ch 204	OUI	
R+2	Ch 205	OUI	
R+2	Ch 206	OUI	
R+2	Sdb ch 205	OUI	
R+2	Sdb ch 206	OUI	
R+2	Ch 207	OUI	
R+2	Sdb ch 207	OUI	
R+2	Ch 208	OUI	
R+2	Sdb ch 208	OUI	
R+2	Ch 209	OUI	
R+2	Sdb ch 209	OUI	
R+2	Ch 210	OUI	
R+2	Sdb ch 210	OUI	
R+2	Ch 211	OUI	
R+2	Sdb ch 211	OUI	
R+2	Ch 212	OUI	
R+2	Sdb ch 212	OUI	
R+2	Ch 213	OUI	
R+2	Sdb ch 213	OUI	
R+2	Ch 214	OUI	
R+2	Sdb ch 214	OUI	
R+2	Ch 215	OUI	
R+2	Sdb ch 215	OUI	

Etage	Local / partie d'immeuble concerné par les travaux	Visitée	Justification
R+2	Ch 216	OUI	
R+2	Sdb ch 216	OUI	
R+2	Ch 217	OUI	
R+2	Sdb ch 217	OUI	
R+2	Ch 218	OUI	
R+2	Sdb ch 218	OUI	
R+2	Ch 219	OUI	
R+2	Sdb ch 219	OUI	
R+2	Ch 220	OUI	
R+2	Sdb ch 220	OUI	
R+2	Ch 221	OUI	
R+2	Sdb ch 221	OUI	
R+2	Ch 222	OUI	
R+2	Sdb ch 222	OUI	
R+2	Ch 223	OUI	
R+2	Sdb ch 223	OUI	
R+2	Ch 224	OUI	
R+2	Sdb ch 224	OUI	
R+2	Ch 225	OUI	
R+2	Sdb ch 225	OUI	
R+2	Ch 226	OUI	
R+2	Sdb ch 226	OUI	
R+2	Douches pmr	OUI	
R+2	Pl. tech.	OUI	
R+2	Gaines désenfumage	OUI	
R+2	San douche pmr	OUI	
R+2	Ménage	OUI	
R+2	Bureau	OUI	
R+2	Office	OUI	
R+2	Accueil	OUI	
R+2	San. Personnel	OUI	
R+2	Service	OUI	
R+2	Prépa sale	OUI	
R+2	Bur medecin	OUI	
R+2	Soins	OUI	
R+2	Prépa propre	OUI	
R+2	Sdb	OUI	
R+2	San ménage	OUI	

Etage	Local / partie d'immeuble concerné par les travaux	Visitée	Justification
R+2	Séjour	OUI	
R+3	Mach. Asc.	OUI	
Extérieurs	Accès entrée principale	OUI	
Sous-sol	Stock. pharmacie 2	OUI	
Sous-sol	Cage d'ascenseur	OUI	
RDC	San. réserve	OUI	
RDC	SAS d'entrée	OUI	
RDC	Rangement	OUI	
RDC	Séjour	OUI	
RDC	Cuisine désaffectée	OUI	
RDC	Laverie désaffectée	OUI	
Tous niveaux	Cage esc 3	OUI	
R+3	Toiture	OUI	
Extérieurs	Esc. s. secours 2	OUI	
RDC	San ménage	OUI	
Tous niveaux	Tresses rouges	OUI	

Programme de repérage : Liste des composants de construction et parties de composants de construction à inspecter à l'occasion de la mission de repérage. Le programme de repérage est établi sur la base du programme des travaux fixé par le donneur d'ordre, en prenant notamment en considération les données de l'annexe 1 de l'arrêté du 16 juillet 2019.

Ouvrages ou composants de la construction	Parties d'ouvrages ou de composants à inspecter ou à sonder	Matériau ou Produit	Commentaire
1 - Couvertures, Toitures, Terrasses et étanchéités			
Plaques ondulées et planes	Plaques en fibres-ciment (y compris plaques « sous tuiles »)	P	
	Plaques en matériaux bitumineux	P	
	Revêtements anti condensation sous bac acier	M	
Ardoises, bardeaux bitumineux	Ardoises composites hors fibro ciment	P	
	Ardoises en fibro ciment	P	
	Bardeaux bitumineux (« shingles »)	P	
Éléments associés à la toiture	Conduits de fumée, de cheminée, de ventilation	P	
	Conduits d'eaux pluviales	P	
	Garnissage des joints de dilatation	M	
	Joints de dilatation	M	
	Couvre-joints	P	
	Tresses d'étanchéité à l'air	P	
	Éléments complémentaires de toiture (chéneaux, rives, closoirs, faitages, mîtres, costières, etc.)	P	
	Jonctions bitumineuses	M	
	Solins en fibre ciment	P	
	Colle des solins en fibre ciment	M	
Éléments sous toiture	Pare-vapeur, pare pluie	P	
	Isolants fibreux en sous toiture	P	
	Flocages, enduits projetés	M	
Étanchéité de toiture terrasse	Parties planes : revêtements bitumineux (bandes, lés...), écrans de semi indépendance, pare-vapeur	P	
	Relevés : revêtements bitumineux (bandes, lés...)	P	

Fenêtres de toit, lanternaux, verrières	Parties planes ou relevés : complexes asphaltés	M
	Colles, produits d'accrochage	M
	Mastics (vitriers, bitumineux...)	M
	Joints d'étanchéité entre menuiserie et ossature	M
	Garnitures de friction sur fenêtres basculantes	P
2 - Parois verticales extérieures et Façades		
Façades légères, murs rideaux, bardages, panneaux sandwich	Plaques, panneaux, bacs en fibres-ciment, éléments de remplissage	P
	Ardoises composites hors fibro ciment	P
	Ardoises en fibro ciment	P
	Joints d'assemblage ou d'étanchéité, mastics, tresses	M
	Revêtements intérieurs anti condensation (hors peintures)	P
	Peintures des bardages métalliques	M
Isolant et protection thermique ou acoustique sous bardage	Flocages, enduits projetés	M
	Carton-amiante	M
Façades lourdes y compris poteaux	Enduits extérieurs (projetés, lissés ou talochés), crépis extérieurs	M
	Revêtements plastiques épais (RPE)	M
	Peintures sur béton	M
	Enduits pelliculaires de lissage/débullage	M
	Colles et joints (faïence, pâte de verre, carrelage), ragréages, primaires d'accrochage, Imperméabilisants	M
	Éléments en maçonnerie silico-calcaire (1880-1940) briques blanches silico-calcaire	P
	Garnissage des joints de dilatation	M
	Joints de dilatation	M
	Couvre-joints	P
	Appuis de fenêtres en fibres-ciment	P
Menuiseries extérieures	Joints de mastic de vitrage (notamment châssis aluminium)	M
	Joints d'étanchéité entre menuiserie et structure	P
	Garnitures de friction sur fenêtres basculantes	P
	Plaques de fibres-ciment (allèges, coffres, etc.)	P
	Peintures décoratives	M
Éléments associés aux façades	Conduits de fumées, de cheminée, de ventilation	P
	Conduits d'eaux (pluviales et usées)	P
	Éléments ponctuels : chéneaux, rives, corniches	P
3 - Parois verticales intérieures		
Murs et cloisons maçonnés	Flocages	M
	Enduits à base de plâtre ou ciment projetés, lissés ou talochés	M
	Enduits de ragréage, débullage, lissage	M
	Joints de dilatation, d'assemblage, joints coupefeu	M
	Fourreaux (carton, fibres-ciment...)	P
Poteaux	Flocages	M
	Enduits à base de plâtre projetés, lissés ou talochés	M
	Enduits à base de ciment, lissés ou talochés (ragréage, débullage, lissage)	M
	Joints de dilatation, d'assemblage avec poutraison	M
	Entourages de poteau (carton-amiante, fibreciment, matériaux sandwich...), coffrages perdus	P
Cloisons sèches (assemblées, préfabriquées)	Panneaux de cloisons lisses ou moulurées, préfabriquées ou non	P
	Enduits à base de plâtre ou ciment projetés, lissés ou talochés	M
	Flocages	M
	Plots de colle fixant les cloisons au mur	M
	Bandes calicot	M
	enduits de jointoiement des plaques de plâtre	M
	Sous couches des tissus muraux	P

	Isolants intérieurs fibreux, bourre en vrac	M
	Jonctions entre panneaux préfabriqués et pieds / têtes de cloisons (notamment IGH et ERP): tresse, carton, fibres-ciment	P
Gaines et coffres verticaux	Flocages	M
	Enduits à base de plâtre (projetés, lissés ou talochés)	M
	Enduits à base de ciment, lissés ou talochés (ragréage, débullage, lissage)	M
	Bandes calicot	M
	enduits de jointoiement des plaques de plâtre cartonné	M
	Panneaux (fibres-ciment, ...)	P
	Jonctions entre panneaux (tresses, étanchéité entre panneaux)	P
Portes coupe-feu, pare-flamme, isothermiques, frigorifiques	Joints des portes coupe-feu, phoniques ou pare flammes (sur battant et dormant y compris occulus, et sur serrurerie)	P
	Panneaux, plaques en fibres-ciment des vantaux, bakelite	P
	Isolants intérieurs des portes	P
Revêtements de murs, poteaux, cloisons, gaines, coffres	Sous couches des tissus muraux, moquettes murales ou les vinyles	P
	Panneaux décoratifs en fibre-ciment (lambris), revêtements durs en fibres-ciment	P
	Colles et joints de carrelage ou de faïence, ragréage, primaire d'accrochage	M
	Peintures décoratives (pailletées, gouttelettes, ...)	M
	Revêtements bitumineux	M
	Peintures intumescentes	M
4 - Plafonds et faux plafonds		
Plafonds	Flocages	P
	Enduits à base de plâtre ou ciment projetés, lissés ou talochés	M
	Panneaux collés vissés ou cloués	P
	Coffrages perdus (carton-amiante, fibres-ciment, composite)	M
	Bandes calicot	M
	Enduits de jointoiement et plots de colle des plaques de plâtre	M
	Sous couches des tissus muraux	M
	Peintures intumescentes	M
	Revêtements bitumineux	M
	Peintures décoratives (pailletées, gouttelettes...)	M
	Résines	M
	Colles de carrelage, ragréages, primaires d'accrochage et joints de carrelage	M
Poutres et charpentes	Flocages	M
	Enduits à base de plâtre ou ciment (projetés, lissés ou talochés)	M
	Entourages de poutres (carton-amiante, fibrespiment, matériaux sandwich)	P
	Peintures intumescentes	M
	Revêtements bitumineux	M
	Peintures décoratives (pailletées, gouttelettes...)	M
	Jonctions avec la façade, calfeutremments, joints (coupe-feu, de dilatation, de structure)	M
Gaines et coffres horizontaux	Flocages	M
	Enduits à base de plâtre ou ciment (projetés, lissés ou talochés)	M
	Bandes calicot	P
	Enduits de jointoiement des plaques de plâtre cartonné	M
	Panneaux (fibres-ciment, ...)	P
	Jonctions entre panneaux (tresses, étanchéité entre panneaux)	M

Faux plafonds	Panneaux et plaques	P
	Jonctions entre faux plafond et structure, joints entre panneaux	P
	Pare vapeur	P
	Isolants posés dans le plénum au-dessus du panneau de faux plafond	P
	Écrans de cantonnement et leurs joints (dans le plénum entre le faux plafond et le plancher supérieur)	P
Suspentes et contrevents	Flocages	M
	Protections en plâtre	M
	Peintures intumescents	M
5 - Planchers et planchers techniques		
Revêtements de sols	Dalles de sol	P
	Nez de marche	P
	Dalles moquettes avec entrecouche noire	P
	Sous-couches (carton, feutre, ...) des revêtements souples	M
	Colles bitumineuses	M
	Colles non bitumineuses	M
	Moquette	M
	Sols coulés à base ciment (terrazolith, etc.)	P
	Peintures de sol	M
	Colles et joints de carrelage, ragréages, primaires d'accrochage	M
	Revêtements de sols sportifs	P
	Joints de dilatation et d'assemblage	P
	Joints de cantonnement sur faux planchers	P
	Enduit de cuvelage	M
	Rebouchages autour de conduits (principalement IGH et ERP), fourreaux en carton ou fibres-ciment	M
6 - Conduits et accessoires intérieurs		
Conduits de fluides (air, eau, vapeur, fumée, échappement, autres fluides)	Calorifuges (tresses, coquilles, matelas...)	M
	Matelas	P
	Enveloppes (bandes tissées enduites ou non), colles de calorifugeage	M
	Joints entre éléments, joints plats prédécoupés pour brides	M
	Rubans adhésifs	P
	Mastics	M
	Conduits en fibres-ciment, manchons	P
	Conduits en fibres-bitumes (conduits de drainage)	P
	Tresses dans câbles électriques d'alimentation, (notamment de secours, souvent orange), résistants au feu	P
Clapets / volets coupe-feu	Clapets (tunnels, lames, joints)	P
	Volets coupe-feu y compris ossature	P
	Rebouchages et calfeutrements de clapets et volets coupe-feu	M
Vide-ordures	Conduits et vidoirs en fibres-ciment	P
	Joints d'étanchéité des trappes	M
7 - Ascenseurs, monte-charges et escaliers mécaniques		
Parois des équipements	Plaques, panneaux décoratifs (habillages cabines, joues des escaliers mécaniques...)	P
	Calfeutrement entre mur et plancher (joint, bourre)	P
	Isolants	P
	Colles	M
	Joints	P
9 - Fondations et soubassements		
Étanchéité des murs enterrés	Enduits bitumineux des ouvrages enterrés	M
Parois verticales et horizontales enterrées	Joints de fractionnement, de rupture, de dilatation	M

Conduits et fourreaux	Fourreaux en fibres-ciment dans maçonnerie	P
10 - Aménagements, voiries et réseaux divers		
Conduits, Siphons	Éléments de canalisations enterrés en fibres ciment	P
Voiries	Enrobés bitumineux des couches de voirie (juste partie bitume), asphaltes	M
Espaces sportifs	Revêtements de sols	P
Aménagements extérieurs	Éléments en fibres-ciment (jardinières, bordures...)	P

6. RAPPORT(S) ANTERIEUR(S)

Rapports précédents :

Date	Référence	Société	Objet	Conclusions
12/12/2019	AAT_HGUIDE	SOCOTEC	Rapport de mission de repérage des matériaux et produits contenant de l'amiante avant réalisation de travaux	Dans le cadre de la mission décrite en tête de rapport, il a été repéré des matériaux et produits contenant de l'amiante
27/06/2022	DTA 2206CHNBA2 213987 AB	SOCOTEC	DTA	Dans le cadre de la mission, il a été repéré des matériaux et produits contenant de l'amiante

7. OBLIGATIONS DU PROPRIETAIRE DE L'IMMEUBLE BATI

En cas de mission de repérage portant sur une partie privative d'un immeuble collectif à usage d'habitation, son propriétaire met à jour le contenu du « dossier amiante – parties privatives » (DAPP) prévu au I de l'article R. 1334-29-4 du code de la santé publique, en y intégrant les données issues du rapport ou du pré-rapport de repérage amiante avant travaux. Il tient à disposition et communique ce DAPP, ainsi complété, selon les modalités prévues au II de l'article R. 1334-29-4 du code de la santé publique.

En cas de mission de repérage portant sur les parties communes d'un immeuble collectif à usage d'habitation ou sur un immeuble non utilisé à fin d'habitation, son propriétaire met à jour le contenu du « dossier technique amiante » (DTA) prévu au I de l'article R. 1334-29-5 du code de la santé publique ainsi que de sa fiche récapitulative, en y intégrant les données issues du rapport ou du pré-rapport de repérage amiante avant travaux. Il tient à disposition et communique ce DTA, ainsi complété, selon les modalités prévues au II de l'article R. 1334-29-5 du code de la santé publique.

En cas de mission de repérage portant sur tout ou partie d'un immeuble d'habitation ne comprenant qu'un seul logement, son propriétaire conserve le rapport ou le pré-rapport restituant les conditions de réalisation et les conclusions de cette recherche d'amiante avant travaux.

Il communique ce rapport ou ce pré-rapport, sur leur demande, à toute personne physique ou morale appelée à effectuer des travaux dans l'immeuble bâti ainsi qu'aux agents de contrôle de l'inspection du travail mentionnés à l'article L. 8211-1 du code du travail, aux agents du service de prévention des organismes de sécurité sociale et, en cas d'opération relevant du champ de l'article R. 4534-1 du code du travail, de l'organisme professionnel de prévention du bâtiment et des travaux publics.

8. PRECONISATIONS

L'adéquation entre le périmètre de repérage associé à cette prestation et le champ d'intervention effectif des destinataires du présent document pouvant présenter des évolutions en fonction des besoins du donneur d'ordre, toute découverte de matériaux susceptibles de contenir de l'amiante non identifiés notamment pour des raisons de modification du programme de travaux ou d'hétérogénéités non précisées par le donneur d'ordre, doit faire l'objet d'une suspension immédiate des travaux et d'investigations complémentaires appropriées dans les meilleurs délais.

Nous vous rappelons que des dispositions spécifiques de protection des travailleurs intervenant sur les matériaux et produits contenant de l'amiante sont stipulées dans le cadre du code du travail.

Nous vous conseillons de faire appel à un maître d'œuvre spécialisé pour concevoir le projet de suppression de l'amiante et à une entreprise spécialisée pour réaliser les investigations approfondies avec sondages destructifs et les travaux de démolition conformément aux recommandations de la CNAMTS, des CARSAT – CRAM – CGSS, des guides de l'INRS et de l'OPPBTP, et des directives de l'inspection du travail.

ANNEXE CROQUIS

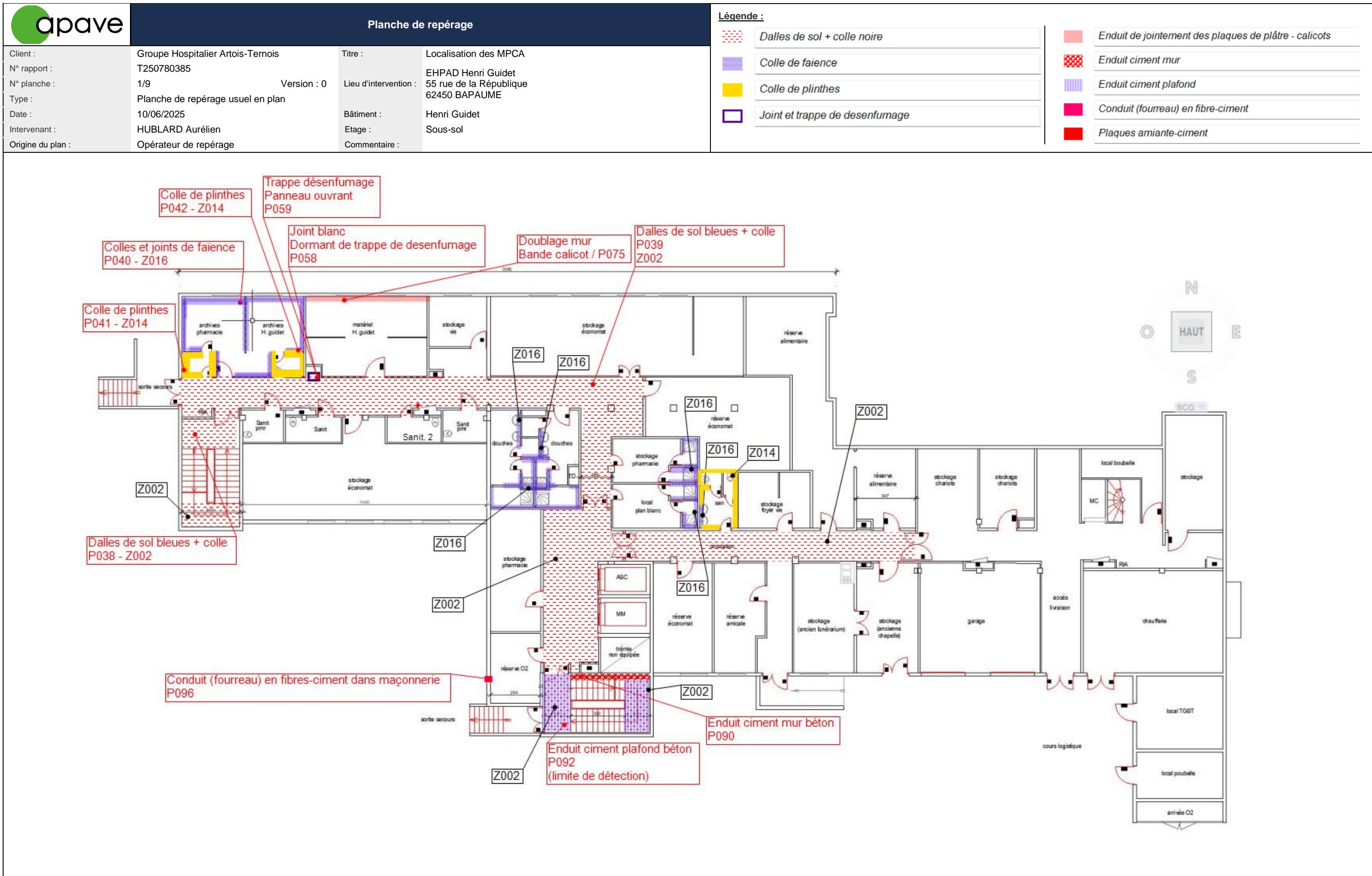



Prélèvement et sondage négatif

Client :	Groupe Hospitalier Artois-Ternois	Titre :	Localisation des prélèvements et sondages sans amiante
N° rapport :	T250780385	Lieu d'intervention :	EHPAD Henri Guidet 55 rue de la République 62450 BAPAUME
N° planche :	2/9	Bâtiment :	Henri Guidet
Type :	Planche de repérage usuel en plan	Etage :	Sous-sol
Date :	10/06/2025	Commentaire :	
Intervenant :	HUBLARD Aurélien		
Origine du plan :	Opérateur de repérage		

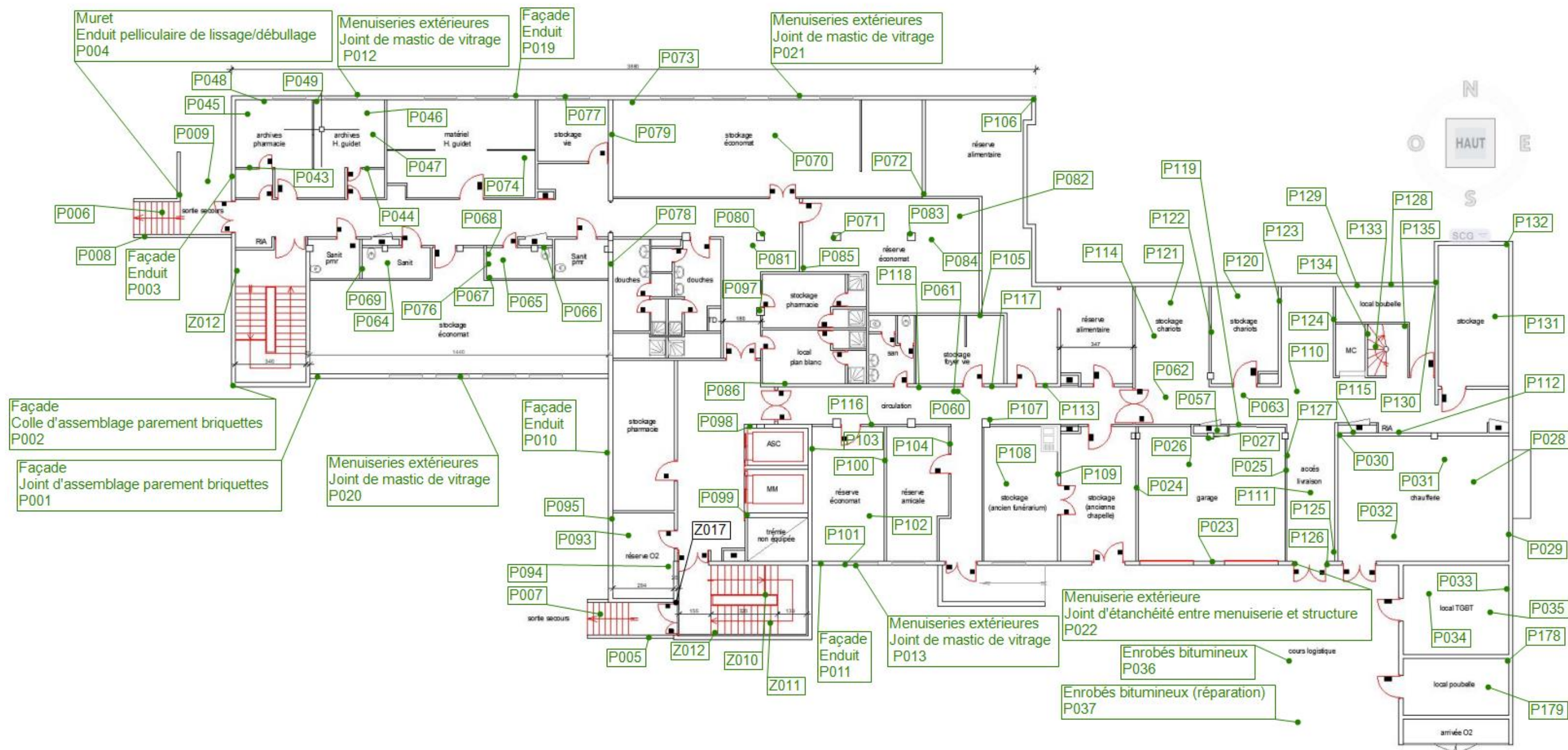



Prélèvement et sondage négatif



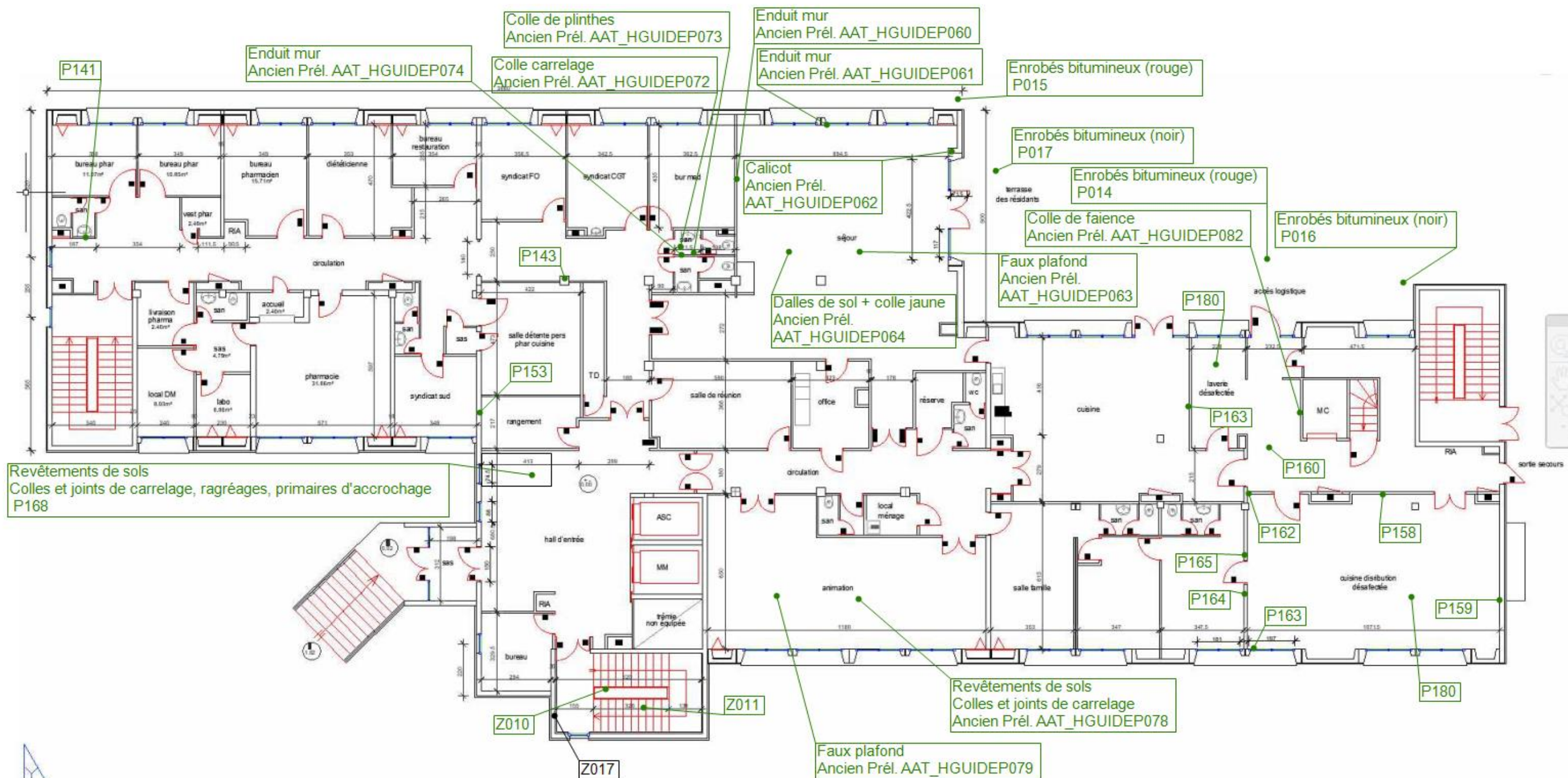

Cliant :	Groupe Hospitalier Artois-Ternois	Titre :	Localisation des prélèvements et sondages sans amiante
N° rapport :	T250780385	Lieu d'intervention :	EHPAD Henri Guidet 55 rue de la République 62450 BAPAUME
N° planche :	4/9	Bâtiment :	Henri Guidet
Type :	Planche de repérage usuel en plan	Etage :	RdC
Date :	10/06/2025	Commentaire :	
Intervenant :	HUBLARD Aurélien		
Origine du plan :	Opérateur de repérage		



Client :	Groupe Hospitalier Artois-Ternois	
N° rapport :	T250780385	
N° planche :	5/9	Version : 0
Type :	Planche de repérage usuel en plan	
Date :	10/06/2025	
Intervenant :	HUBLARD Aurélien	
Origine du plan :	Opérateur de repérage	

Titre :	Localisation des MPCAs
Lieu d'intervention :	EHPAD Henri Guidet 55 rue de la République 62450 BAPAUME
Bâtiment :	Henri Guidet
Etage :	R+1
Commentaire :	

Légende :

	Sondage
	Enduit de jointement plâtre
	Plaques amiante ciment
	Joint tresse (plancher haut)

	Dalles de sol + colle noire
	Enduit ciment poteau béton
	Enduit ciment mur béton
	Colle de plinthes
	Colle de faïence

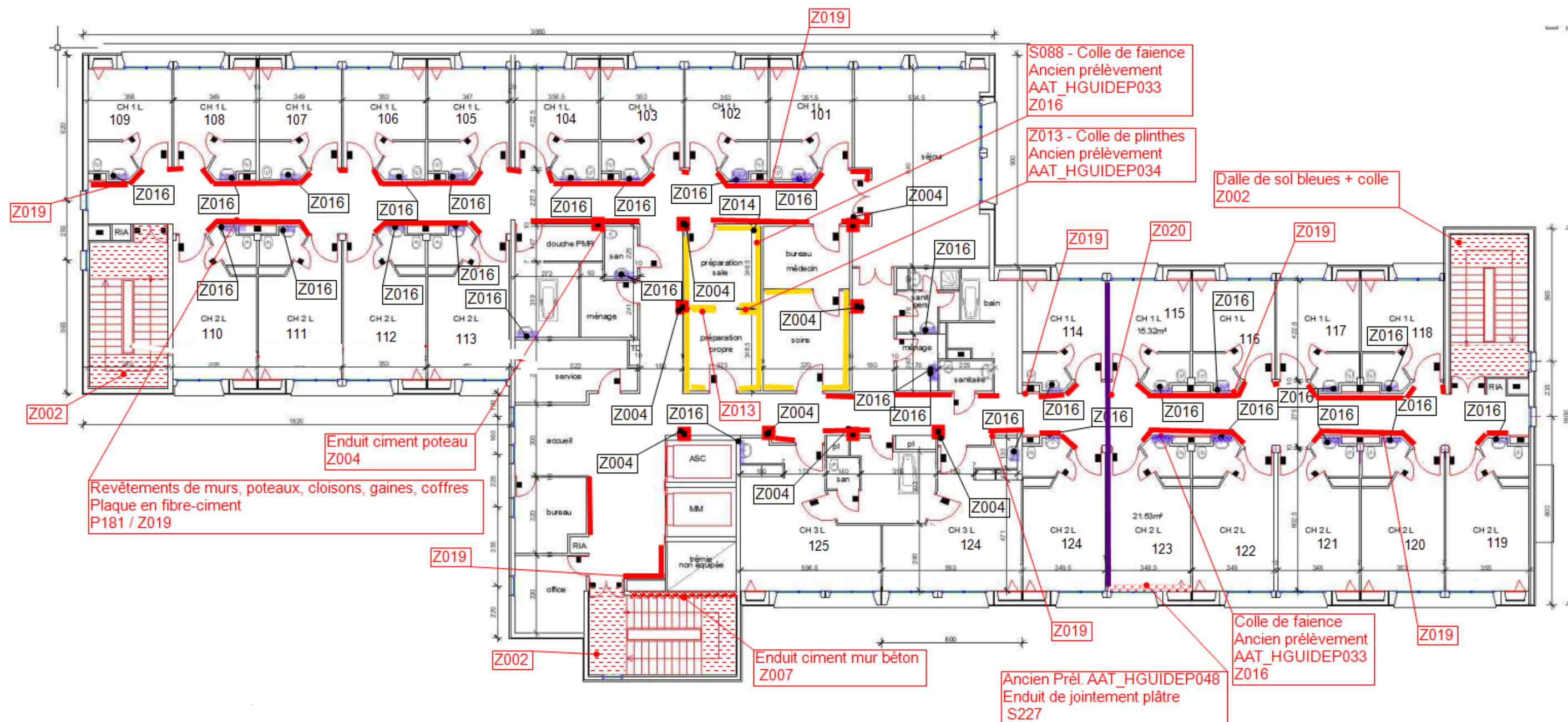

Client :	Groupe Hospitalier Artois-Ternois	Titre :	Localisation des prélèvements et sondages sans amiante
N° rapport :	T250780385		
N° planche :	6/9	Lieu d'intervention :	EHPAD Henri Guidet 55 rue de la République 62450 BAPAUME
Type :	Planche de repérage usuel en plan		
Date :	10/06/2025	Bâtiment :	Henri Guidet
Intervenant :	HUBLARD Aurélien	Etage :	R+1
Origine du plan :	Opérateur de repérage	Commentaire :	

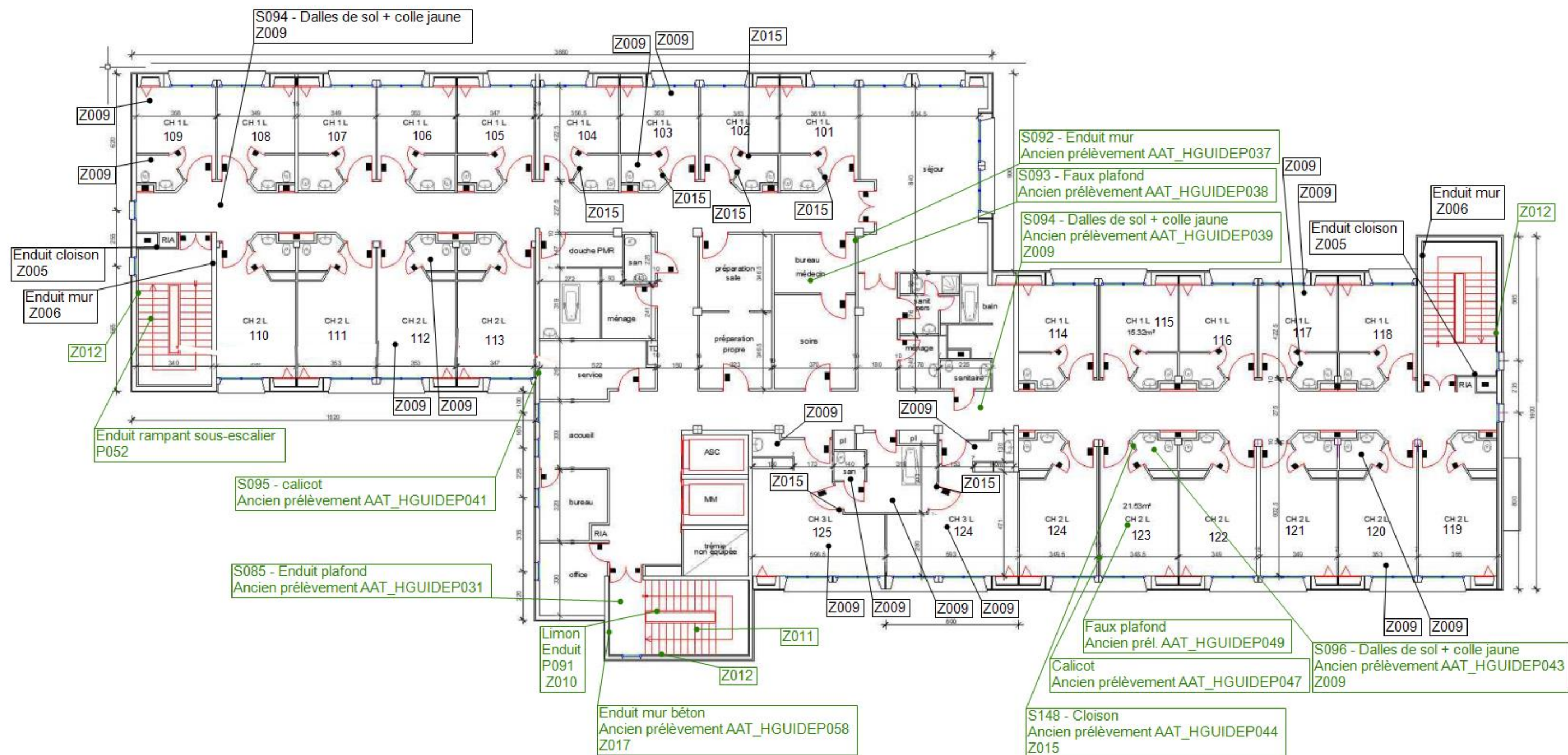

- Enduit ciment poteau béton
- Dalles de sols + colle noire
- Enduit mur béton
- Calicots - Enduit jointement des plaques de plâtre
- Colle de plinthe
- Sondage
- Plaques amiante ciment
- Joint tresse

Client :	Groupe Hospitalier Artois-Ternois	Titre :	Localisation des MPCA
N° rapport :	T250780385	Lieu d'intervention :	EHPAD Henri Guidet 55 rue de la République 62450 BAPAUME
N° planche :	7/9	Bâtiment :	Henri Guidet
Type :	Planche de repérage technique en plan	Etage :	R+2
Date :	10/06/2025	Commentaire :	
Intervenant :	HUBLARD Aurélien		
Origine du plan :	Opérateur de repérage		

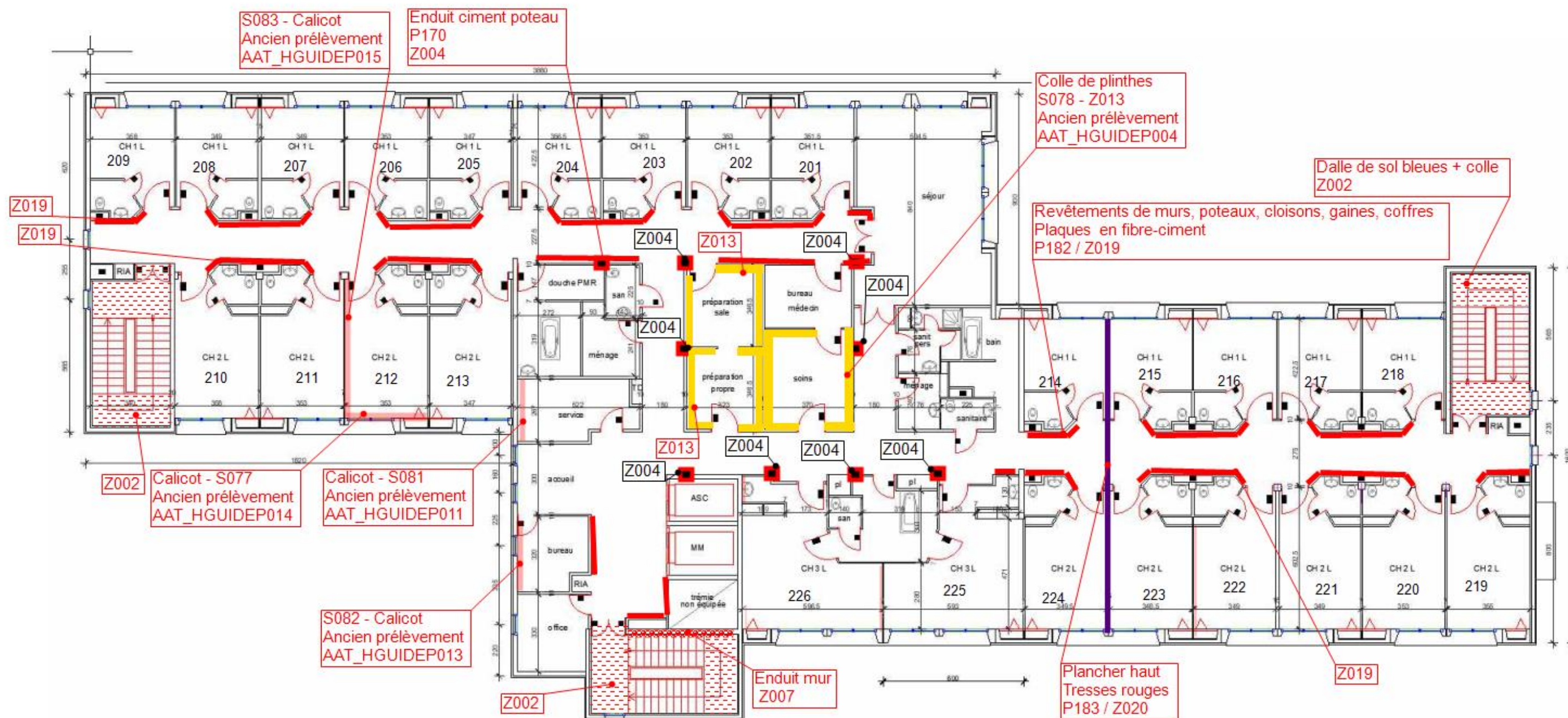

Client :	Groupe Hospitalier Artois-Ternois	Titre :	Croquis R+2 NA
N° rapport :	T250780385		
N° planche :	8/9	Lieu d'intervention :	EHPAD Henri Guidet 55 rue de la République 62450 BAPAUME
Type :	Planche de repérage usuel en plan		
Date :	10/06/2025	Bâtiment :	Henri Guidet
Intervenant :	HUBLARD Aurélien	Etage :	R+2
Origine du plan :	Opérateur de repérage	Commentaire :	

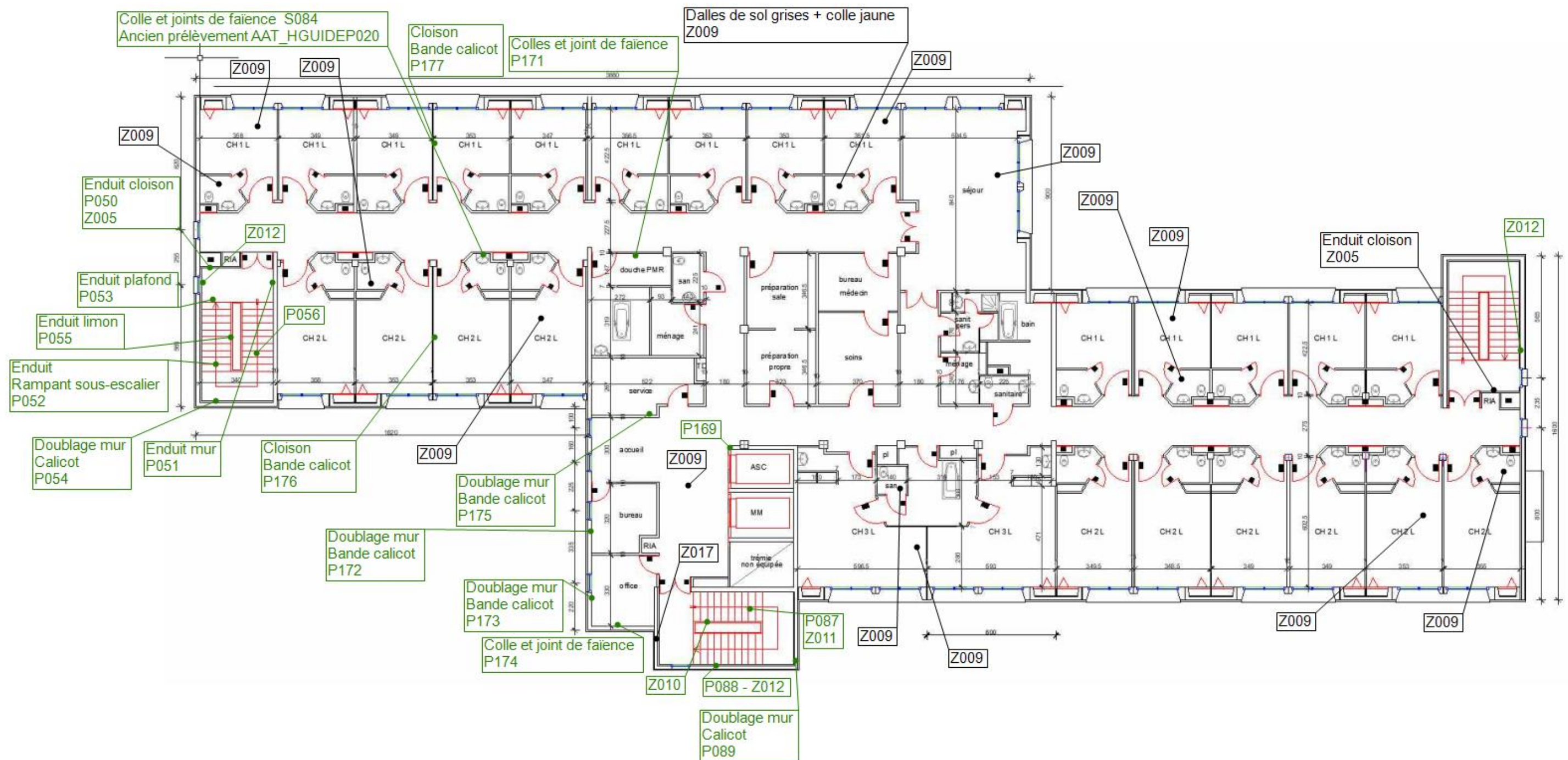

ANNEXE FICHES D'IDENTIFICATION ET DE COTATION
ELEMENT : Ardoises, bardeaux bitumineux

Emplacement



Nom du client	Numéro de dossier	Partie d'ouvrage
Groupe Hospitalier Artois-Ternois	T250780385	R+3 - Toiture
Matériau	Date de prélèvement	Nom de l'opérateur
Ardoises en fibro ciment		HUBLARD Aurélien
Localisation		
Ardoises, bardeaux bitumineux		
Résultat amiante		
Présence d'amiante ()		

ELEMENT : Éléments associés à la toiture

Emplacement



Nom du client	Numéro de dossier	Partie d'ouvrage
Groupe Hospitalier Artois-Ternois	T250780385	R+3 - Toiture
Matériau	Date de prélèvement	Nom de l'opérateur
Conduits de ventilation en fibro ciment		HUBLARD Aurélien
Localisation		
Éléments associés à la toiture		
Résultat amiante		
Présence d'amiante ()		

PRELEVEMENT : P001

Nom du client	Numéro de dossier	Partie d'ouvrage
Groupe Hospitalier Artois-Ternois	T250780385	Extérieurs - Façades niv sous-sol
Matériau	Date de prélèvement	Nom de l'opérateur
Joints d'assemblage parement briquettes	03/04/2024	HUBLARD Aurélien
Localisation		
Façade		
Résultat amiante		
Absence d'amiante		
DESCRIPTION DU PRELEVEMENT :		
Objet		
Joints d'assemblage parement briquettes		

DETAIL DES COUCHES DU PRELEVEMENT :

Référence Couche	Description visuelle
RAW PRODUCT	Matériau semi-dur (marron)

DETAIL DES RESULTATS :

Référence Couche	PV analyse Amiante	Conclusion amiante
RAW PRODUCT	AR-24-HB-069557-01	Fibres d'amiante non détectées

PRELEVEMENT : P002

Nom du client	Numéro de dossier	Partie d'ouvrage
Groupe Hospitalier Artois-Ternois	T250780385	Extérieurs - Façades niv sous-sol
Matériau	Date de prélèvement	Nom de l'opérateur
Colle d'assemblage parement briquettes	03/04/2024	HUBLARD Aurélien
Localisation		
Façade		
Résultat amiante		
Absence d'amiante		
DESCRIPTION DU PRELEVEMENT :		
Objet		
Colle d'assemblage parement briquettes		

DETAIL DES COUCHES DU PRELEVEMENT :

Référence Couche	Description visuelle
RAW PRODUCT	Matériau semi-dur (marron)

DETAIL DES RESULTATS :

Référence Couche	PV analyse Amiante	Conclusion amiante
RAW PRODUCT	AR-24-HB-069557-01	Fibres d'amiante non détectées

PRELEVEMENT : P003

Nom du client	Numéro de dossier	Partie d'ouvrage
Groupe Hospitalier Artois-Ternois	T250780385	Extérieurs - Façades niv sous-sol
Matériau	Date de prélèvement	Nom de l'opérateur
Enduits extérieurs (projetés, lissés ou talochés), crépis extérieurs	03/04/2024	HUBLARD Aurélien

Localisation

Façades lourdes y compris poteaux - Soubassement

Résultat amiante
Absence d'amiante
DESCRIPTION DU PRELEVEMENT :
Objet

Enduits extérieurs (projetés, lissés ou talochés), crépis extérieurs

DETAIL DES COUCHES DU PRELEVEMENT :

Référence Couche	Description visuelle
RAW PRODUCT	Matériau semi-dur (gris)

DETAIL DES RESULTATS :

Référence Couche	PV analyse Amiante	Conclusion amiante
RAW PRODUCT	AR-24-HB-069557-01	Fibres d'amiante non détectées

PRELEVEMENT : P004

Nom du client	Numéro de dossier	Partie d'ouvrage
Groupe Hospitalier Artois-Ternois	T250780385	Extérieurs - Esc. s. secours 1
Matériau	Date de prélèvement	Nom de l'opérateur
Enduits pelliculaires de lissage/débullage	03/04/2024	HUBLARD Aurélien

Localisation

Muret

Résultat amiante
Absence d'amiante
DESCRIPTION DU PRELEVEMENT :
Objet

Enduits pelliculaires de lissage/débullage

DETAIL DES COUCHES DU PRELEVEMENT :

Référence Couche	Description visuelle
RAW PRODUCT	Matériau semi-dur (gris)

DETAIL DES RESULTATS :

Référence Couche	PV analyse Amiante	Conclusion amiante
RAW PRODUCT	AR-24-HB-069557-01	Fibres d'amiante non détectées

PRELEVEMENT : P005

Nom du client	Numéro de dossier	Partie d'ouvrage
Groupe Hospitalier Artois-Ternois	T250780385	Extérieurs - Esc. s. secours 1
Matériau	Date de prélèvement	Nom de l'opérateur
Enduits pelliculaires de lissage/débullage	03/04/2024	HUBLARD Aurélien

Localisation

Muret

Résultat amiante

Absence d'amiante

DESCRIPTION DU PRELEVEMENT :

Objet

Enduits pelliculaires de lissage/débullage

DETAIL DES COUCHES DU PRELEVEMENT :

Référence Couche	Description visuelle
RAW PRODUCT	Matériau semi-dur (gris)

DETAIL DES RESULTATS :

Référence Couche	PV analyse Amiante	Conclusion amiante
RAW PRODUCT	AR-24-HB-069557-01	Fibres d'amiante non détectées

PRELEVEMENT : P006

Nom du client	Numéro de dossier	Partie d'ouvrage
Groupe Hospitalier Artois-Ternois	T250780385	Extérieurs - Esc. s. secours 1
Matériau	Date de prélèvement	Nom de l'opérateur
Enduits pelliculaires de lissage/débullage	03/04/2024	HUBLARD Aurélien

Localisation

Marches escalier

Résultat amiante

Absence d'amiante

DESCRIPTION DU PRELEVEMENT :

Objet

Enduits pelliculaires de lissage/débullage

DETAIL DES COUCHES DU PRELEVEMENT :

Référence Couche	Description visuelle
RAW PRODUCT	Matériau semi-dur (granulaire) (gris)

DETAIL DES RESULTATS :

Référence Couche	PV analyse Amiante	Conclusion amiante
RAW PRODUCT	AR-24-HB-069557-01	Fibres d'amiante non détectées

PRELEVEMENT : P007

Nom du client	Numéro de dossier	Partie d'ouvrage
Groupe Hospitalier Artois-Ternois	T250780385	Extérieurs - Esc. s. secours 1
Matériau	Date de prélèvement	Nom de l'opérateur
Enduits pelliculaires de lissage/débullage	03/04/2024	HUBLARD Aurélien
Localisation		
Marches escalier		
Résultat amiante		
Absence d'amiante		
DESCRIPTION DU PRELEVEMENT :		
Objet		
Enduits pelliculaires de lissage/débullage		

DETAIL DES COUCHES DU PRELEVEMENT :

Référence Couche	Description visuelle
RAW PRODUCT	Matériau semi-dur (granulaire) (gris)

DETAIL DES RESULTATS :

Référence Couche	PV analyse Amiante	Conclusion amiante
RAW PRODUCT	AR-24-HB-069557-01	Fibres d'amiante non détectées

PRELEVEMENT : P008

Nom du client	Numéro de dossier	Partie d'ouvrage
Groupe Hospitalier Artois-Ternois	T250780385	Extérieurs - Esc. s. secours 1
Matériau	Date de prélèvement	Nom de l'opérateur
Peinture sur métal	03/04/2024	HUBLARD Aurélien
Localisation		
Balustres		
Résultat amiante		
Absence d'amiante		
DESCRIPTION DU PRELEVEMENT :		
Objet		
Peinture sur métal		

DETAIL DES COUCHES DU PRELEVEMENT :

Référence Couche	Description visuelle
RAW PRODUCT	Matériau de type peinture (beige) ; matériau semi-dur (marron)

DETAIL DES RESULTATS :

Référence Couche	PV analyse Amiante	Conclusion amiante
RAW PRODUCT	AR-24-HB-069557-01	Fibres d'amiante non détectées

PRELEVEMENT : P009

Nom du client	Numéro de dossier	Partie d'ouvrage
Groupe Hospitalier Artois-Ternois	T250780385	Extérieurs - Esc. s. secours 1
Matériau	Date de prélèvement	Nom de l'opérateur
Enduits pelliculaires de lissage/débullage	03/04/2024	HUBLARD Aurélien
Localisation		
Dalle béton		
Résultat amiante		
Absence d'amiante		
DESCRIPTION DU PRELEVEMENT :		
Objet		
Enduits pelliculaires de lissage/débullage		

DETAIL DES COUCHES DU PRELEVEMENT :

Référence Couche	Description visuelle
RAW PRODUCT	Matériau semi-dur (granulaire) (gris)

DETAIL DES RESULTATS :

Référence Couche	PV analyse Amiante	Conclusion amiante
RAW PRODUCT	AR-24-HB-069557-01	Fibres d'amiante non détectées

PRELEVEMENT : P010

Nom du client	Numéro de dossier	Partie d'ouvrage
Groupe Hospitalier Artois-Ternois	T250780385	Extérieurs - Façades niv sous-sol
Matériau	Date de prélèvement	Nom de l'opérateur
Enduit	03/04/2024	HUBLARD Aurélien
Localisation		
Façades lourdes y compris poteaux		
Résultat amiante		
Absence d'amiante		
DESCRIPTION DU PRELEVEMENT :		
Objet		
Enduit		

DETAIL DES COUCHES DU PRELEVEMENT :

Référence Couche	Description visuelle
RAW PRODUCT	Matériau de type peinture (gris) ; matériau semi-dur de type enduit (beige)

DETAIL DES RESULTATS :

Référence Couche	PV analyse Amiante	Conclusion amiante
RAW PRODUCT	AR-24-HB-069557-01	Fibres d'amiante non détectées

PRELEVEMENT : P011

Nom du client	Numéro de dossier	Partie d'ouvrage
Groupe Hospitalier Artois-Ternois	T250780385	Extérieurs - Façades niv sous-sol
Matériau	Date de prélèvement	Nom de l'opérateur
Enduit	03/04/2024	HUBLARD Aurélien

Localisation

Façades lourdes y compris poteaux

Résultat amiante

Absence d'amiante

DESCRIPTION DU PRELEVEMENT :

Objet

Enduit

DETAIL DES COUCHES DU PRELEVEMENT :

Référence Couche	Description visuelle
RAW PRODUCT	Matériau de type peinture (gris) ; matériau semi-dur de type enduit (beige)

DETAIL DES RESULTATS :

Référence Couche	PV analyse Amiante	Conclusion amiante
RAW PRODUCT	AR-24-HB-069557-01	Fibres d'amiante non détectées

PRELEVEMENT : P012

Nom du client	Numéro de dossier	Partie d'ouvrage
Groupe Hospitalier Artois-Ternois	T250780385	Extérieurs - Façades niv sous-sol
Matériau	Date de prélèvement	Nom de l'opérateur
Joint de mastic de vitrage	03/04/2024	HUBLARD Aurélien

Localisation

Menuiseries extérieures

Résultat amiante

Absence d'amiante

DESCRIPTION DU PRELEVEMENT :

Objet

Joint de mastic de vitrage

DETAIL DES COUCHES DU PRELEVEMENT :

Référence Couche	Description visuelle
RAW PRODUCT	Matériau semi-dur de type mastic (beige)

DETAIL DES RESULTATS :

Référence Couche	PV analyse Amiante	Conclusion amiante
RAW PRODUCT	AR-24-HB-069557-01	Fibres d'amiante non détectées

PRELEVEMENT : P013

Nom du client	Numéro de dossier	Partie d'ouvrage
Groupe Hospitalier Artois-Ternois	T250780385	Extérieurs - Façades niv sous-sol
Matériau	Date de prélèvement	Nom de l'opérateur
Joints de mastic de vitrage	03/04/2024	HUBLARD Aurélien

Localisation

Menuiseries extérieures

Résultat amiante

Absence d'amiante

DESCRIPTION DU PRELEVEMENT :

Objet

Joints de mastic de vitrage

DETAIL DES COUCHES DU PRELEVEMENT :

Référence Couche	Description visuelle
RAW PRODUCT	Matériau semi-dur de type joint (beige)

DETAIL DES RESULTATS :

Référence Couche	PV analyse Amiante	Conclusion amiante
RAW PRODUCT	AR-24-HB-069557-01	Fibres d'amiante non détectées

PRELEVEMENT : P014

Nom du client	Numéro de dossier	Partie d'ouvrage
Groupe Hospitalier Artois-Ternois	T250780385	Extérieurs - Arrière cour
Matériau	Date de prélèvement	Nom de l'opérateur
Enrobés bitumineux des couches de voirie (juste partie bitume), asphaltes	03/04/2024	HUBLARD Aurélien

Localisation

Revêtement de sol

Résultat amiante

Absence d'amiante

DESCRIPTION DU PRELEVEMENT :

Objet

Enrobés bitumineux des couches de voirie (juste partie bitume), asphaltes

DETAIL DES COUCHES DU PRELEVEMENT :

Référence Couche	Description visuelle
CUST 03	Prise d'essai n°2 matériau dur bitumineux de type enrobé (visiblement monocouche) granulats (gris)
CUST 06	Matériau dur bitumineux de type enrobé (visiblement monocouche) liant hydrocarboné (rouge)
CUST 02	Analyse réalisée non conclusive Prise d'essai n°2 matériau dur bitumineux de type enrobé (visiblement monocouche) granulats (gris)
CUST 05	Prise d'essai n°3 matériau dur bitumineux de type enrobé (visiblement monocouche) granulats (gris)
RAW PRODUCT	Analyse réalisée non conclusive Prise d'essai n°1 matériau dur bitumineux de type enrobé (visiblement monocouche) granulats (blanc)
CUST 04	Analyse réalisée non conclusive Prise d'essai n°3 matériau dur bitumineux de type enrobé (visiblement monocouche) granulats (gris)
CUST 01	Prise d'essai n°1 matériau dur bitumineux de type enrobé (visiblement monocouche) granulats

DETAIL DES RESULTATS :

Référence Couche	PV analyse Amiante	Conclusion amiante
CUST 03	AR-24-HB-069557-01	Fibres d'amiante non détectées
CUST 06	AR-24-HB-069557-01	Fibres d'amiante non détectées
CUST 02	AR-24-HB-069557-01	
CUST 05	AR-24-HB-069557-01	Fibres d'amiante non détectées
RAW PRODUCT	AR-24-HB-069557-01	
CUST 04	AR-24-HB-069557-01	
CUST 01	AR-24-HB-069557-01	Fibres d'amiante non détectées

PRELEVEMENT : P015

Nom du client	Numéro de dossier	Partie d'ouvrage
Groupe Hospitalier Artois-Ternois	T250780385	Extérieurs - Arrière cour
Matériau	Date de prélèvement	Nom de l'opérateur
Enrobés bitumineux des couches de voirie (juste partie bitume), asphaltes	03/04/2024	HUBLARD Aurélien

Localisation

Revêtement de sol

Résultat amiante

Absence d'amiante

DESCRIPTION DU PRELEVEMENT :

Objet

Enrobés bitumineux des couches de voirie (juste partie bitume), asphaltes

DETAIL DES COUCHES DU PRELEVEMENT :

Référence Couche	Description visuelle
CUST 03	Prise d'essai n°2 matériau dur bitumineux de type enrobé (visiblement monocouche) granulats (gris)
CUST 05	Prise d'essai n°3 matériau dur bitumineux de type enrobé (visiblement monocouche) granulats (gris)
CUST 01	Prise d'essai n°1 matériau dur bitumineux de type enrobé (visiblement monocouche) granulats (gris)
CUST 04	Analyse réalisée non conclusive Prise d'essai n°3 matériau dur bitumineux de type enrobé (visiblement monocouche) granulats (gris)
RAW PRODUCT	Analyse réalisée non conclusive Prise d'essai n°1 matériau dur bitumineux de type enrobé (visiblement monocouche) granulats (gris)
CUST 02	Analyse réalisée non conclusive Prise d'essai n°2 matériau dur bitumineux de type enrobé (visiblement monocouche) granulats (gris)
CUST 06	Matériau dur bitumineux de type enrobé (visiblement monocouche) liant hydrocarboné (rouge)

DETAIL DES RESULTATS :

Référence Couche	PV analyse Amiante	Conclusion amiante
CUST 03	AR-24-HB-069557-01	Fibres d'amiante non détectées
CUST 05	AR-24-HB-069557-01	Fibres d'amiante non détectées
CUST 01	AR-24-HB-069557-01	Fibres d'amiante non détectées
CUST 04	AR-24-HB-069557-01	
RAW PRODUCT	AR-24-HB-069557-01	
CUST 02	AR-24-HB-069557-01	
CUST 06	AR-24-HB-069557-01	Fibres d'amiante non détectées

PRELEVEMENT : P016

Nom du client	Numéro de dossier	Partie d'ouvrage
Groupe Hospitalier Artois-Ternois	T250780385	Extérieurs - Arrière cour
Matériau	Date de prélèvement	Nom de l'opérateur
Enrobés bitumineux des couches de voirie (juste partie bitume), asphaltes	03/04/2024	HUBLARD Aurélien

Localisation

Revêtement de sol

Résultat amiante

Absence d'amiante

DESCRIPTION DU PRELEVEMENT :

Objet

Enrobés bitumineux des couches de voirie (juste partie bitume), asphaltes

DETAIL DES COUCHES DU PRELEVEMENT :

Référence Couche	Description visuelle
CUST 03	Prise d'essai n°2 matériau dur bitumineux de type enrobé (visiblement monocouche) granulats (noir)
CUST 06	Matériau dur bitumineux de type enrobé (visiblement monocouche) liant hydrocarboné (noir)
CUST 01	Prise d'essai n°1 matériau dur bitumineux de type enrobé (visiblement monocouche) granulats (gris)
CUST 02	Analyse réalisée non conclusive Prise d'essai n°2 matériau dur bitumineux de type enrobé (visiblement monocouche) granulats (noir)
CUST 05	Prise d'essai n°3 matériau dur bitumineux de type enrobé (visiblement monocouche) granulats (noir)
RAW PRODUCT	Analyse réalisée non conclusive Prise d'essai n°1 matériau dur bitumineux de type enrobé (visiblement monocouche) granulats (gris)
CUST 04	Analyse réalisée non conclusive Prise d'essai n°3 matériau dur bitumineux de type enrobé (visiblement monocouche) granulats (noir)

DETAIL DES RESULTATS :

Référence Couche	PV analyse Amiante	Conclusion amiante
CUST 03	AR-24-HB-069557-01	Fibres d'amiante non détectées
CUST 06	AR-24-HB-069557-01	Fibres d'amiante non détectées
CUST 01	AR-24-HB-069557-01	Fibres d'amiante non détectées
CUST 02	AR-24-HB-069557-01	
CUST 05	AR-24-HB-069557-01	Fibres d'amiante non détectées
RAW PRODUCT	AR-24-HB-069557-01	
CUST 04	AR-24-HB-069557-01	

PRELEVEMENT : P017

Nom du client	Numéro de dossier	Partie d'ouvrage
Groupe Hospitalier Artois-Ternois	T250780385	Extérieurs - Arrière cour
Matériau	Date de prélèvement	Nom de l'opérateur
Enrobés bitumineux des couches de voirie (juste partie bitume), asphaltes	03/04/2024	HUBLARD Aurélien

Localisation

Revêtement de sol

Résultat amiante

Absence d'amiante

DESCRIPTION DU PRELEVEMENT :

Objet

Enrobés bitumineux des couches de voirie (juste partie bitume), asphaltes

DETAIL DES COUCHES DU PRELEVEMENT :

Référence Couche	Description visuelle
CUST 05	Prise d'essai n°3 matériau dur bitumineux de type enrobé (visiblement monocouche) granulats (noir)
CUST 04	Analyse réalisée non conclusive Prise d'essai n°3 matériau dur bitumineux de type enrobé (visiblement monocouche) granulats (noir)
RAW PRODUCT	Analyse réalisée non conclusive Prise d'essai n°1 matériau dur bitumineux de type enrobé (visiblement monocouche) granulats (gris) (clair)
CUST 01	Prise d'essai n°1 matériau dur bitumineux de type enrobé (visiblement monocouche) granulats (gris) (clair)
CUST 06	Matériau dur bitumineux de type enrobé (visiblement monocouche) liant hydrocarboné (noir)
CUST 03	Prise d'essai n°2 matériau dur bitumineux de type enrobé (visiblement monocouche) granulats (gris)
CUST 02	Analyse réalisée non conclusive Prise d'essai n°2 matériau dur bitumineux de type enrobé (visiblement monocouche) granulats (gris)

DETAIL DES RESULTATS :

Référence Couche	PV analyse Amiante	Conclusion amiante
CUST 05	AR-24-HB-069557-01	Fibres d'amiante non détectées
CUST 04	AR-24-HB-069557-01	
RAW PRODUCT	AR-24-HB-069557-01	
CUST 01	AR-24-HB-069557-01	Fibres d'amiante non détectées
CUST 06	AR-24-HB-069557-01	Fibres d'amiante non détectées
CUST 03	AR-24-HB-069557-01	Fibres d'amiante non détectées
CUST 02	AR-24-HB-069557-01	

PRELEVEMENT : P018

Nom du client	Numéro de dossier	Partie d'ouvrage
Groupe Hospitalier Artois-Ternois	T250780385	Extérieurs - Accès entrée principale
Matériau	Date de prélèvement	Nom de l'opérateur
Peinture sur béton	03/04/2024	HUBLARD Aurélien

Localisation

Revêtements des marches

Résultat amiante

Absence d'amiante

DESCRIPTION DU PRELEVEMENT :

Objet

Peinture sur béton

DETAIL DES COUCHES DU PRELEVEMENT :

Référence Couche	Description visuelle
RAW PRODUCT	Matériau de type peinture (bleu) ; matériau dur de type béton (gris)

DETAIL DES RESULTATS :

Référence Couche	PV analyse Amiante	Conclusion amiante
RAW PRODUCT	AR-24-HB-069557-01	Fibres d'amiante non détectées

PRELEVEMENT : P019

Nom du client	Numéro de dossier	Partie d'ouvrage
Groupe Hospitalier Artois-Ternois	T250780385	Extérieurs - Façades niv sous-sol
Matériau	Date de prélèvement	Nom de l'opérateur
Enduit	03/04/2024	HUBLARD Aurélien

Localisation

Façades lourdes y compris poteaux

Résultat amiante

Absence d'amiante

DESCRIPTION DU PRELEVEMENT :

Objet

Enduit

DETAIL DES COUCHES DU PRELEVEMENT :

Référence Couche	Description visuelle
RAW PRODUCT	Matériau de type peinture (gris) ; matériau semi-dur de type enduit (beige) ; matériau semi-dur de type enduit (cémenteux) (gris)

DETAIL DES RESULTATS :

Référence Couche	PV analyse Amiante	Conclusion amiante
RAW PRODUCT	AR-24-HB-069557-01	Fibres d'amiante non détectées

PRELEVEMENT : P020

Nom du client	Numéro de dossier	Partie d'ouvrage
Groupe Hospitalier Artois-Ternois	T250780385	Extérieurs - Façades niv sous-sol
Matériau	Date de prélèvement	Nom de l'opérateur
Joints de mastic de vitrage	03/04/2024	HUBLARD Aurélien
Localisation		
Menuiseries extérieures		
Résultat amiante		
Absence d'amiante		
DESCRIPTION DU PRELEVEMENT :		
Objet		
Joints de mastic de vitrage		

DETAIL DES COUCHES DU PRELEVEMENT :

Référence Couche	Description visuelle
RAW PRODUCT	Matériau semi-dur de type mastic (beige)

DETAIL DES RESULTATS :

Référence Couche	PV analyse Amiante	Conclusion amiante
RAW PRODUCT	AR-24-HB-069557-01	Fibres d'amiante non détectées

PRELEVEMENT : P021

Nom du client	Numéro de dossier	Partie d'ouvrage
Groupe Hospitalier Artois-Ternois	T250780385	Extérieurs - Façades niv sous-sol
Matériau	Date de prélèvement	Nom de l'opérateur
Joints de mastic de vitrage	03/04/2024	HUBLARD Aurélien
Localisation		
Menuiseries extérieures		
Résultat amiante		
Absence d'amiante		
DESCRIPTION DU PRELEVEMENT :		
Objet		
Joints de mastic de vitrage		

DETAIL DES COUCHES DU PRELEVEMENT :

Référence Couche	Description visuelle
RAW PRODUCT	Matériau semi-dur de type joint (beige)

DETAIL DES RESULTATS :

Référence Couche	PV analyse Amiante	Conclusion amiante
RAW PRODUCT	AR-24-HB-069557-01	Fibres d'amiante non détectées

PRELEVEMENT : P022

Nom du client	Numéro de dossier	Partie d'ouvrage
Groupe Hospitalier Artois-Ternois	T250780385	Extérieurs - Façades niv sous-sol
Matériau	Date de prélèvement	Nom de l'opérateur
Joints d'étanchéité entre menuiserie et structure	03/04/2024	HUBLARD Aurélien

Localisation

Menuiseries extérieures - Porte livraison

Résultat amiante
Absence d'amiante
DESCRIPTION DU PRELEVEMENT :
Objet

Joints d'étanchéité entre menuiserie et structure

DETAIL DES COUCHES DU PRELEVEMENT :

Référence Couche	Description visuelle
RAW PRODUCT	Matériau semi-dur (gris)

DETAIL DES RESULTATS :

Référence Couche	PV analyse Amiante	Conclusion amiante
RAW PRODUCT	AR-24-HB-069557-01	Fibres d'amiante non détectées

PRELEVEMENT : P023

Nom du client	Numéro de dossier	Partie d'ouvrage
Groupe Hospitalier Artois-Ternois	T250780385	Sous-sol - Garage
Matériau	Date de prélèvement	Nom de l'opérateur
Enduits de ragréage, débullage, lissage	03/04/2024	HUBLARD Aurélien

Localisation

Murs et cloisons maçonnés

Résultat amiante
Absence d'amiante
DESCRIPTION DU PRELEVEMENT :
Objet

Enduits de ragréage, débullage, lissage

DETAIL DES COUCHES DU PRELEVEMENT :

Référence Couche	Description visuelle
RAW PRODUCT	Matériau semi-dur (gris)

DETAIL DES RESULTATS :

Référence Couche	PV analyse Amiante	Conclusion amiante
RAW PRODUCT	AR-24-HB-069557-01	Fibres d'amiante non détectées

PRELEVEMENT : P024

Nom du client	Numéro de dossier	Partie d'ouvrage
Groupe Hospitalier Artois-Ternois	T250780385	Sous-sol - Garage
Matériau	Date de prélèvement	Nom de l'opérateur
Enduits de ragréage, débullage, lissage	03/04/2024	HUBLARD Aurélien

Localisation

Murs et cloisons maçonnés

Résultat amiante
Absence d'amiante
DESCRIPTION DU PRELEVEMENT :
Objet

Enduits de ragréage, débullage, lissage

DETAIL DES COUCHES DU PRELEVEMENT :

Référence Couche	Description visuelle
RAW PRODUCT	Matériau semi-dur (gris)

DETAIL DES RESULTATS :

Référence Couche	PV analyse Amiante	Conclusion amiante
RAW PRODUCT	AR-24-HB-069557-01	Fibres d'amiante non détectées

PRELEVEMENT : P025

Nom du client	Numéro de dossier	Partie d'ouvrage
Groupe Hospitalier Artois-Ternois	T250780385	Sous-sol - Garage
Matériau	Date de prélèvement	Nom de l'opérateur
Joints d'assemblage parpaings	03/04/2024	HUBLARD Aurélien

Localisation

Murs et cloisons maçonnés

Résultat amiante
Absence d'amiante
DESCRIPTION DU PRELEVEMENT :
Objet

Joints d'assemblage parpaings

DETAIL DES COUCHES DU PRELEVEMENT :

Référence Couche	Description visuelle
RAW PRODUCT	Matériau dur de type mortier, béton, chape (gris)

DETAIL DES RESULTATS :

Référence Couche	PV analyse Amiante	Conclusion amiante
RAW PRODUCT	AR-24-HB-069557-01	Fibres d'amiante non détectées

PRELEVEMENT : P026

Nom du client	Numéro de dossier	Partie d'ouvrage
Groupe Hospitalier Artois-Ternois	T250780385	Sous-sol - Garage
Matériau	Date de prélèvement	Nom de l'opérateur
Enduit de cuvelage	03/04/2024	HUBLARD Aurélien
Localisation		
Revêtements de sols		
Résultat amiante		
Absence d'amiante		
DESCRIPTION DU PRELEVEMENT :		
Objet		
Enduit de cuvelage		

DETAIL DES COUCHES DU PRELEVEMENT :

Référence Couche	Description visuelle
RAW PRODUCT	Matériau semi-dur de type ciment (gris)

DETAIL DES RESULTATS :

Référence Couche	PV analyse Amiante	Conclusion amiante
RAW PRODUCT	AR-24-HB-069557-01	Fibres d'amiante non détectées

PRELEVEMENT : P027

Nom du client	Numéro de dossier	Partie d'ouvrage
Groupe Hospitalier Artois-Ternois	T250780385	Sous-sol - Garage
Matériau	Date de prélèvement	Nom de l'opérateur
Enduits pelliculaires de lissage/débullage	03/04/2024	HUBLARD Aurélien
Localisation		
Poteaux		
Résultat amiante		
Absence d'amiante		
DESCRIPTION DU PRELEVEMENT :		
Objet		
Enduits pelliculaires de lissage/débullage		

DETAIL DES COUCHES DU PRELEVEMENT :

Référence Couche	Description visuelle
RAW PRODUCT	Matériau semi-dur de type ciment (gris)

DETAIL DES RESULTATS :

Référence Couche	PV analyse Amiante	Conclusion amiante
RAW PRODUCT	AR-24-HB-069557-01	Fibres d'amiante non détectées

PRELEVEMENT : P028

Nom du client	Numéro de dossier	Partie d'ouvrage
Groupe Hospitalier Artois-Ternois	T250780385	Sous-sol - Chaufferie
Matériau	Date de prélèvement	Nom de l'opérateur
Flocages	03/04/2024	HUBLARD Aurélien

Localisation

Plafonds

Résultat amiante

Absence d'amiante

DESCRIPTION DU PRELEVEMENT :

Objet

Flocages

DETAIL DES COUCHES DU PRELEVEMENT :

Référence Couche	Description visuelle
RAW PRODUCT	Matériau semi-dur (gris) (brillant)

DETAIL DES RESULTATS :

Référence Couche	PV analyse Amiante	Conclusion amiante
RAW PRODUCT	AR-24-HB-069557-01	Fibres d'amiante non détectées

PRELEVEMENT : P029

Nom du client	Numéro de dossier	Partie d'ouvrage
Groupe Hospitalier Artois-Ternois	T250780385	Sous-sol - Chaufferie
Matériau	Date de prélèvement	Nom de l'opérateur
Enduits à base de ciment	03/04/2024	HUBLARD Aurélien

Localisation

Murs et cloisons maçonnés - A et D

Résultat amiante

Absence d'amiante

DESCRIPTION DU PRELEVEMENT :

Objet

Enduits à base de ciment

DETAIL DES COUCHES DU PRELEVEMENT :

Référence Couche	Description visuelle
RAW PRODUCT	Matériau semi-dur de type ciment (gris)

DETAIL DES RESULTATS :

Référence Couche	PV analyse Amiante	Conclusion amiante
RAW PRODUCT	AR-24-HB-069557-01	Fibres d'amiante non détectées

PRELEVEMENT : P030

Nom du client	Numéro de dossier	Partie d'ouvrage
Groupe Hospitalier Artois-Ternois	T250780385	Sous-sol - Chaufferie
Matériau	Date de prélèvement	Nom de l'opérateur
Enduits à base de ciment	03/04/2024	HUBLARD Aurélien
Localisation		
Murs et cloisons maçonnés - B et C		
Résultat amiante		
Absence d'amiante		
DESCRIPTION DU PRELEVEMENT :		
Objet		
Enduits à base de ciment		

DETAIL DES COUCHES DU PRELEVEMENT :

Référence Couche	Description visuelle
RAW PRODUCT	Matériau dur de type mortier, béton, chape (gris)

DETAIL DES RESULTATS :

Référence Couche	PV analyse Amiante	Conclusion amiante
RAW PRODUCT	AR-24-HB-069557-01	Fibres d'amiante non détectées

PRELEVEMENT : P031

Nom du client	Numéro de dossier	Partie d'ouvrage
Groupe Hospitalier Artois-Ternois	T250780385	Sous-sol - Chaufferie
Matériau	Date de prélèvement	Nom de l'opérateur
Calorifuges (tresses, coquilles, matelas...)	03/04/2024	HUBLARD Aurélien
Localisation		
Conduits de fluides (air, eau, vapeur, fumée, échappement, autres fluides)		
Résultat amiante		
Absence d'amiante		
DESCRIPTION DU PRELEVEMENT :		
Objet		
Calorifuges (tresses, coquilles, matelas...)		

DETAIL DES COUCHES DU PRELEVEMENT :

Référence Couche	Description visuelle
RAW PRODUCT	Matériau souple bitumineux (noir)
CUST 01	Matériau de type maillage de fibres et liant (blanc)
CUST 02	Matériau fibreux de type isolant (rose)

DETAIL DES RESULTATS :

Référence Couche	PV analyse Amiante	Conclusion amiante
RAW PRODUCT	AR-24-HB-069557-01	Fibres d'amiante non détectées
CUST 01	AR-24-HB-069557-01	Fibres d'amiante non détectées
CUST 02	AR-24-HB-069557-01	Fibres d'amiante non détectées

PRELEVEMENT : P032

Nom du client	Numéro de dossier	Partie d'ouvrage
Groupe Hospitalier Artois-Ternois	T250780385	Sous-sol - Chaufferie
Matériau	Date de prélèvement	Nom de l'opérateur
Enduit de cuvelage	03/04/2024	HUBLARD Aurélien
Localisation		
Revêtements de sols		
Résultat amiante		
Absence d'amiante		
DESCRIPTION DU PRELEVEMENT :		
Objet		
Enduit de cuvelage		

DETAIL DES COUCHES DU PRELEVEMENT :

Référence Couche	Description visuelle
RAW PRODUCT	Matériau dur de type mortier, béton, chape (gris)

DETAIL DES RESULTATS :

Référence Couche	PV analyse Amiante	Conclusion amiante
RAW PRODUCT	AR-24-HB-069557-01	Fibres d'amiante non détectées

PRELEVEMENT : P033

Nom du client	Numéro de dossier	Partie d'ouvrage
Groupe Hospitalier Artois-Ternois	T250780385	Sous-sol - TGBT
Matériau	Date de prélèvement	Nom de l'opérateur
Flocages	03/04/2024	HUBLARD Aurélien
Localisation		
Murs		
Résultat amiante		
Absence d'amiante		
DESCRIPTION DU PRELEVEMENT :		
Objet		
Flocages		

DETAIL DES COUCHES DU PRELEVEMENT :

Référence Couche	Description visuelle
RAW PRODUCT	Matériau semi-dur (gris) (brillant)

DETAIL DES RESULTATS :

Référence Couche	PV analyse Amiante	Conclusion amiante
RAW PRODUCT	AR-24-HB-069557-01	Fibres d'amiante non détectées

PRELEVEMENT : P034

Nom du client	Numéro de dossier	Partie d'ouvrage
Groupe Hospitalier Artois-Ternois	T250780385	Sous-sol - TGBT
Matériau	Date de prélèvement	Nom de l'opérateur
Flocages	03/04/2024	HUBLARD Aurélien

Localisation

Plafonds

Résultat amiante
Absence d'amiante
DESCRIPTION DU PRELEVEMENT :
Objet

Flocages

DETAIL DES COUCHES DU PRELEVEMENT :

Référence Couche	Description visuelle
RAW PRODUCT	Matériau semi-dur (gris) (brillant)

DETAIL DES RESULTATS :

Référence Couche	PV analyse Amiante	Conclusion amiante
RAW PRODUCT	AR-24-HB-069557-01	Fibres d'amiante non détectées

PRELEVEMENT : P035

Nom du client	Numéro de dossier	Partie d'ouvrage
Groupe Hospitalier Artois-Ternois	T250780385	Sous-sol - TGBT
Matériau	Date de prélèvement	Nom de l'opérateur
Enduit de cuvelage	03/04/2024	HUBLARD Aurélien

Localisation

Revêtements de sols

Résultat amiante
Absence d'amiante
DESCRIPTION DU PRELEVEMENT :
Objet

Enduit de cuvelage

DETAIL DES COUCHES DU PRELEVEMENT :

Référence Couche	Description visuelle
RAW PRODUCT	Matériau semi-dur de type ciment (gris)

DETAIL DES RESULTATS :

Référence Couche	PV analyse Amiante	Conclusion amiante
RAW PRODUCT	AR-24-HB-069557-01	Fibres d'amiante non détectées

PRELEVEMENT : P036

Nom du client	Numéro de dossier	Partie d'ouvrage
Groupe Hospitalier Artois-Ternois	T250780385	Extérieurs - Cour logistique
Matériau	Date de prélèvement	Nom de l'opérateur
Enrobés bitumineux des couches de voirie (juste partie bitume), asphaltes	03/04/2024	HUBLARD Aurélien

Localisation

Revêtement de sol

Résultat amiante

Absence d'amiante

DESCRIPTION DU PRELEVEMENT :

Objet

Enrobés bitumineux des couches de voirie (juste partie bitume), asphaltes

DETAIL DES COUCHES DU PRELEVEMENT :

Référence Couche	Description visuelle	
CUST 06	Matériau dur bitumineux de type enrobé (visiblement monocouche) liant hydrocarboné (noir)	
CUST 02	Analyse réalisée non conclusive Prise d'essai n°2 matériau dur bitumineux de type enrobé (visiblement monocouche) granulats (noir)	
CUST 05	Prise d'essai n°3 matériau dur bitumineux de type enrobé (visiblement monocouche) granulats (noir)	
CUST 03	Prise d'essai n°2 matériau dur bitumineux de type enrobé (visiblement monocouche) granulats	
CUST 04	Analyse réalisée non conclusive Prise d'essai n°3 matériau dur bitumineux de type enrobé (visiblement monocouche) granulats (noir)	
RAW PRODUCT	Analyse réalisée non conclusive Prise d'essai n°1 matériau dur bitumineux de type enrobé (visiblement monocouche) granulats (gris)	
CUST 01	Prise d'essai n°1 matériau dur bitumineux de type enrobé (visiblement monocouche) granulats	

DETAIL DES RESULTATS :

Référence Couche	PV analyse Amiante	Conclusion amiante
CUST 06	AR-24-HB-069557-01	Fibres d'amiante non détectées
CUST 02	AR-24-HB-069557-01	
CUST 05	AR-24-HB-069557-01	Fibres d'amiante non détectées
CUST 03	AR-24-HB-069557-01	Fibres d'amiante non détectées
CUST 04	AR-24-HB-069557-01	
RAW PRODUCT	AR-24-HB-069557-01	
CUST 01	AR-24-HB-069557-01	Fibres d'amiante non détectées

PRELEVEMENT : P037

Nom du client	Numéro de dossier	Partie d'ouvrage
Groupe Hospitalier Artois-Ternois	T250780385	Extérieurs - Cour logistique
Matériau	Date de prélèvement	Nom de l'opérateur
Enrobés bitumineux des couches de voirie (juste partie bitume), asphaltes	03/04/2024	HUBLARD Aurélien

Localisation

Revêtement de sol

Résultat amiante

Absence d'amiante

DESCRIPTION DU PRELEVEMENT :

Objet

Enrobés bitumineux des couches de voirie (juste partie bitume), asphaltes

DETAIL DES COUCHES DU PRELEVEMENT :

Référence Couche	Description visuelle	
CUST 06	Matériau dur bitumineux de type enrobé (visiblement monocouche) liant hydrocarboné (noir)	
CUST 03	Prise d'essai n°2 matériau dur bitumineux de type enrobé (visiblement monocouche) granulats (noir)	
CUST 01	Prise d'essai n°1 matériau dur bitumineux de type enrobé (visiblement monocouche) granulats (noir)	
RAW PRODUCT	Analyse réalisée non conclusive Prise d'essai n°1 matériau dur bitumineux de type enrobé (visiblement monocouche) granulats (noir)	
CUST 02	Analyse réalisée non conclusive Prise d'essai n°2 matériau dur bitumineux de type enrobé (visiblement monocouche) granulats (noir)	
CUST 05	Prise d'essai n°3 matériau dur bitumineux de type enrobé (visiblement monocouche) granulats (noir)	
CUST 04	Analyse réalisée non conclusive Prise d'essai n°3 matériau dur bitumineux de type enrobé (visiblement monocouche) granulats (noir)	

DETAIL DES RESULTATS :

Référence Couche	PV analyse Amiante	Conclusion amiante
CUST 06	AR-24-HB-069557-01	Fibres d'amiante non détectées
CUST 03	AR-24-HB-069557-01	Fibres d'amiante non détectées
CUST 01	AR-24-HB-069557-01	Fibres d'amiante non détectées
RAW PRODUCT	AR-24-HB-069557-01	
CUST 02	AR-24-HB-069557-01	
CUST 05	AR-24-HB-069557-01	Fibres d'amiante non détectées
CUST 04	AR-24-HB-069557-01	

PRELEVEMENT : P038

Nom du client	Numéro de dossier	Partie d'ouvrage
Groupe Hospitalier Artois-Ternois	T250780385	Sous-sol - Circulations
Matériau	Date de prélèvement	Nom de l'opérateur
Dalle de sol, colle et ragréage	03/04/2024	HUBLARD Aurélien

Localisation

Revêtements de sols

Résultat amiante

Présence d'amiante (Fibres d'amiante de type chrysotile)

DESCRIPTION DU PRELEVEMENT :

Objet :

Dalle de sol, colle et ragréage

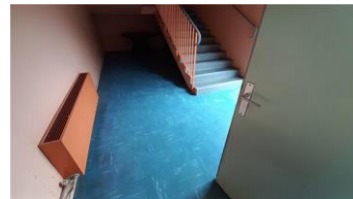

DETAIL DES COUCHES DU PRELEVEMENT :

Référence Couche	Description visuelle
RAW PRODUCT	Matériau semi-dur de type dalle de sol (bleu)
CUST 01	Matériau de type colle bitumineux (noir) ; matériau semi-dur de type ragréage (gris)

DETAIL DES RESULTATS :

Référence Couche	PV analyse Amiante	Conclusion amiante
RAW PRODUCT	AR-24-HB-069557-01	Fibres d'amiante de type chrysotile
CUST 01	AR-24-HB-069557-01	Fibres d'amiante de type chrysotile

PRELEVEMENT : P039

Nom du client	Numéro de dossier	Partie d'ouvrage
Groupe Hospitalier Artois-Ternois	T250780385	Sous-sol - Circulations
Matériau	Date de prélèvement	Nom de l'opérateur
Dalle de sol, colle et ragréage	03/04/2024	HUBLARD Aurélien

Localisation

Revêtements de sols

Résultat amiante

Présence d'amiante (Fibres d'amiante de type chrysotile)

DESCRIPTION DU PRELEVEMENT :

Objet :

Dalle de sol, colle et ragréage



DETAIL DES COUCHES DU PRELEVEMENT :

Référence Couche	Description visuelle
RAW PRODUCT	Matériau semi-dur de type dalle de sol (bleu)
CUST 01	Matériau de type colle bitumineux (noir) ; matériau semi-dur de type ragréage (gris)

DETAIL DES RESULTATS :

Référence Couche	PV analyse Amiante	Conclusion amiante
RAW PRODUCT	AR-24-HB-069557-01	Fibres d'amiante de type chrysotile
CUST 01	AR-24-HB-069557-01	Fibres d'amiante de type chrysotile

PRELEVEMENT : P040

Nom du client	Numéro de dossier	Partie d'ouvrage
Groupe Hospitalier Artois-Ternois	T250780385	Sous-sol - Archives pharmacie
Matériau	Date de prélèvement	Nom de l'opérateur
Colles et joints de faïence	03/04/2024	HUBLARD Aurélien

Localisation

Revêtements de murs, poteaux, cloisons, gaines, coffres

Résultat amiante

Présence d'amiante (Fibres d'amiante de type chrysotile)

DESCRIPTION DU PRELEVEMENT :

Objet :

Colles et joints de carrelage ou de faïence, ragréage, primaire d'accrochage



DETAIL DES COUCHES DU PRELEVEMENT :

Référence Couche	Description visuelle
RAW PRODUCT	Matériau semi-dur de type enduit (blanc)

DETAIL DES RESULTATS :

Référence Couche	PV analyse Amiante	Conclusion amiante
RAW PRODUCT	AR-24-HB-069557-01	Fibres d'amiante de type chrysotile

PRELEVEMENT : P041

Nom du client	Numéro de dossier	Partie d'ouvrage
Groupe Hospitalier Artois-Ternois	T250780385	Sous-sol - Dgt archives pharm
Matériau	Date de prélèvement	Nom de l'opérateur
Colle de plinthes	03/04/2024	HUBLARD Aurélien

Localisation

Revêtements de murs, poteaux, cloisons, gaines, coffres

Résultat amiante

Présence d'amiante (Fibres d'amiante de type chrysotile)

DESCRIPTION DU PRELEVEMENT :

Objet :

Colle de plinthes

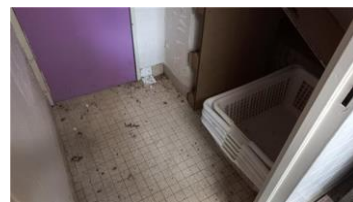

DETAIL DES COUCHES DU PRELEVEMENT :

Référence Couche	Description visuelle
RAW PRODUCT	Matériau dur de type carrelage, faïence (orange) (tacheté) ; matériau dur de type ciment-colle (blanc)
CUST 01	Matériau dur de type joint ciment (gris)

DETAIL DES RESULTATS :

Référence Couche	PV analyse Amiante	Conclusion amiante
RAW PRODUCT	AR-24-HB-069557-01	Fibres d'amiante de type chrysotile
CUST 01	AR-24-HB-069557-01	Fibres d'amiante non détectées

PRELEVEMENT : P042

Nom du client	Numéro de dossier	Partie d'ouvrage
Groupe Hospitalier Artois-Ternois	T250780385	Sous-sol - Dgt archives HG
Matériau	Date de prélèvement	Nom de l'opérateur
Colle de plinthes	03/04/2024	HUBLARD Aurélien

Localisation

1

Résultat amiante
Présence d'amiante (Fibres d'amiante de type chrysotile)

DESCRIPTION DU PRELEVEMENT :
Objet :

Colle de plinthes

DETAIL DES COUCHES DU PRELEVEMENT :

Référence Couche	Description visuelle
RAW PRODUCT	Matériau dur de type carrelage, faïence (orange) (tacheté) ; matériau dur de type ciment-colle (blanc)
CUST 01	Matériau dur de type joint ciment (gris)

DETAIL DES RESULTATS :

Référence Couche	PV analyse Amiante	Conclusion amiante
RAW PRODUCT	AR-24-HB-069557-01	Fibres d'amiante de type chrysotile
CUST 01	AR-24-HB-069557-01	Fibres d'amiante non détectées

PRELEVEMENT : P043

Nom du client	Numéro de dossier	Partie d'ouvrage
Groupe Hospitalier Artois-Ternois	T250780385	Sous-sol - Dgt archives pharm
Matériau	Date de prélèvement	Nom de l'opérateur
Enduits à base de plâtre ou ciment projetés, lissés ou talochés	03/04/2024	HUBLARD Aurélien

Localisation

Cloisons

Résultat amiante
Absence d'amiante
DESCRIPTION DU PRELEVEMENT :
Objet

Enduits à base de plâtre

DETAIL DES COUCHES DU PRELEVEMENT :

Référence Couche	Description visuelle
CUST 01	Matériau semi-dur de type plâtre (blanc)
RAW PRODUCT	Matériau de type peinture (beige)

DETAIL DES RESULTATS :

Référence Couche	PV analyse Amiante	Conclusion amiante
CUST 01	AR-24-HB-069557-01	Fibres d'amiante non détectées
RAW PRODUCT	AR-24-HB-069557-01	Fibres d'amiante non détectées

PRELEVEMENT : P044

Nom du client	Numéro de dossier	Partie d'ouvrage
Groupe Hospitalier Artois-Ternois	T250780385	Sous-sol - Dgt archives HG
Matériau	Date de prélèvement	Nom de l'opérateur
Enduits à base de plâtre ou ciment projetés, lissés ou talochés	03/04/2024	HUBLARD Aurélien

Localisation

Cloisons

Résultat amiante
Absence d'amiante
DESCRIPTION DU PRELEVEMENT :
Objet

Enduits à base de plâtre ou ciment projetés, lissés ou talochés

DETAIL DES COUCHES DU PRELEVEMENT :

Référence Couche	Description visuelle
RAW PRODUCT	Matériau de type peinture (beige) ; matériau semi-dur de type enduit (blanc)

DETAIL DES RESULTATS :

Référence Couche	PV analyse Amiante	Conclusion amiante
RAW PRODUCT	AR-24-HB-069557-01	Fibres d'amiante non détectées

PRELEVEMENT : P045

Nom du client	Numéro de dossier	Partie d'ouvrage
Groupe Hospitalier Artois-Ternois	T250780385	Sous-sol - Archives pharmacie
Matériau	Date de prélèvement	Nom de l'opérateur
Colles et joints de carrelage antidérapant	03/04/2024	HUBLARD Aurélien

Localisation

Revêtements de sols

Résultat amiante
Absence d'amiante
DESCRIPTION DU PRELEVEMENT :
Objet

Colles et joints de carrelage antidérapant

DETAIL DES COUCHES DU PRELEVEMENT :

Référence Couche	Description visuelle
RAW PRODUCT	Matériau dur de type joint ciment (gris)
CUST 01	Matériau dur de type ciment-colle (gris)

DETAIL DES RESULTATS :

Référence Couche	PV analyse Amiante	Conclusion amiante
RAW PRODUCT	AR-24-HB-069557-01	Fibres d'amiante non détectées
CUST 01	AR-24-HB-069557-01	Fibres d'amiante non détectées

PRELEVEMENT : P046

Nom du client	Numéro de dossier	Partie d'ouvrage
Groupe Hospitalier Artois-Ternois	T250780385	Sous-sol - Archives HG
Matériau	Date de prélèvement	Nom de l'opérateur
Colles et joints de carrelage antidérapant	03/04/2024	HUBLARD Aurélien

Localisation

Revêtements de sols

Résultat amiante
Absence d'amiante
DESCRIPTION DU PRELEVEMENT :
Objet

Colles et joints de carrelage antidérapant

DETAIL DES COUCHES DU PRELEVEMENT :

Référence Couche	Description visuelle
RAW PRODUCT	Matériau dur de type ciment-colle (gris)

DETAIL DES RESULTATS :

Référence Couche	PV analyse Amiante	Conclusion amiante
RAW PRODUCT	AR-24-HB-069557-01	Fibres d'amiante non détectées

PRELEVEMENT : P047

Nom du client	Numéro de dossier	Partie d'ouvrage
Groupe Hospitalier Artois-Ternois	T250780385	Sous-sol - Archives HG
Matériau	Date de prélèvement	Nom de l'opérateur
Enduits à base de plâtre ou ciment projetés, lissés ou talochés	03/04/2024	HUBLARD Aurélien

Localisation

Plafonds

Résultat amiante
Absence d'amiante
DESCRIPTION DU PRELEVEMENT :
Objet

Enduits à base de plâtre ou ciment projetés, lissés ou talochés

DETAIL DES COUCHES DU PRELEVEMENT :

Référence Couche	Description visuelle
RAW PRODUCT	Matériau de type peinture (gris) ; matériau semi-dur de type enduit (plâtreux) (blanc)

DETAIL DES RESULTATS :

Référence Couche	PV analyse Amiante	Conclusion amiante
RAW PRODUCT	AR-24-HB-069557-01	Fibres d'amiante non détectées

PRELEVEMENT : P048

Nom du client	Numéro de dossier	Partie d'ouvrage
Groupe Hospitalier Artois-Ternois	T250780385	Sous-sol - Archives pharmacie
Matériau	Date de prélèvement	Nom de l'opérateur
Colle de plinthes	03/04/2024	HUBLARD Aurélien
Localisation		
Revêtements de murs, poteaux, cloisons, gaines, coffres		
Résultat amiante		
Absence d'amiante		
DESCRIPTION DU PRELEVEMENT :		
Objet		
Colle de plinthes		

DETAIL DES COUCHES DU PRELEVEMENT :

Référence Couche	Description visuelle
RAW PRODUCT	Matériau dur de type ciment-colle (gris)

DETAIL DES RESULTATS :

Référence Couche	PV analyse Amiante	Conclusion amiante
RAW PRODUCT	AR-24-HB-069557-01	Fibres d'amiante non détectées

PRELEVEMENT : P049

Nom du client	Numéro de dossier	Partie d'ouvrage
Groupe Hospitalier Artois-Ternois	T250780385	Sous-sol - Archives HG
Matériau	Date de prélèvement	Nom de l'opérateur
Colle de plinthes	03/04/2024	HUBLARD Aurélien
Localisation		
Revêtements de murs, poteaux, cloisons, gaines, coffres		
Résultat amiante		
Absence d'amiante		
DESCRIPTION DU PRELEVEMENT :		
Objet		
Colle de plinthes		

DETAIL DES COUCHES DU PRELEVEMENT :

Référence Couche	Description visuelle
RAW PRODUCT	Matériau dur de type ciment-colle (gris)

DETAIL DES RESULTATS :

Référence Couche	PV analyse Amiante	Conclusion amiante
RAW PRODUCT	AR-24-HB-069557-01	Fibres d'amiante non détectées

PRELEVEMENT : P050

Nom du client	Numéro de dossier	Partie d'ouvrage
Groupe Hospitalier Artois-Ternois	T250780385	Tous niveaux - Cage esc 1
Matériau	Date de prélèvement	Nom de l'opérateur
Enduits	03/04/2024	HUBLARD Aurélien

Localisation

Cloisons - A

Résultat amiante
Absence d'amiante
DESCRIPTION DU PRELEVEMENT :
Objet

Enduits à base de plâtre ou ciment projetés, lissés ou talochés

DETAIL DES COUCHES DU PRELEVEMENT :

Référence Couche	Description visuelle
RAW PRODUCT	Matériau de type peinture (orange) ; matériau semi-dur de type enduit (blanc)

DETAIL DES RESULTATS :

Référence Couche	PV analyse Amiante	Conclusion amiante
RAW PRODUCT	AR-24-HB-069557-01	Fibres d'amiante non détectées

PRELEVEMENT : P051

Nom du client	Numéro de dossier	Partie d'ouvrage
Groupe Hospitalier Artois-Ternois	T250780385	Tous niveaux - Cage esc 1
Matériau	Date de prélèvement	Nom de l'opérateur
Enduits	03/04/2024	HUBLARD Aurélien

Localisation

Murs - B

Résultat amiante
Absence d'amiante
DESCRIPTION DU PRELEVEMENT :
Objet

Enduits

DETAIL DES COUCHES DU PRELEVEMENT :

Référence Couche	Description visuelle
RAW PRODUCT	Matériau de type peinture (orange) ; matériau semi-dur de type enduit (blanc) ; matériau semi-dur (cimenteux) (gris)

DETAIL DES RESULTATS :

Référence Couche	PV analyse Amiante	Conclusion amiante
RAW PRODUCT	AR-24-HB-069557-01	Fibres d'amiante non détectées

PRELEVEMENT : P052

Nom du client	Numéro de dossier	Partie d'ouvrage
Groupe Hospitalier Artois-Ternois	T250780385	Tous niveaux - Cage esc 1
Matériau	Date de prélèvement	Nom de l'opérateur
Enduits à base de plâtre ou ciment projetés, lissés ou talochés	03/04/2024	HUBLARD Aurélien

Localisation

Plafonds

Résultat amiante
Absence d'amiante
DESCRIPTION DU PRELEVEMENT :
Objet

Enduits à base de plâtre ou ciment projetés, lissés ou talochés

DETAIL DES COUCHES DU PRELEVEMENT :

Référence Couche	Description visuelle
RAW PRODUCT	Matériau de type peinture (orange) ; matériau semi-dur de type enduit (blanc) ; matériau semi-dur (cimenteux) (gris)

DETAIL DES RESULTATS :

Référence Couche	PV analyse Amiante	Conclusion amiante
RAW PRODUCT	AR-24-HB-069557-01	Fibres d'amiante non détectées

PRELEVEMENT : P053

Nom du client	Numéro de dossier	Partie d'ouvrage
Groupe Hospitalier Artois-Ternois	T250780385	Tous niveaux - Cage esc 1
Matériau	Date de prélèvement	Nom de l'opérateur
Enduits à base de plâtre ou ciment projetés, lissés ou talochés	03/04/2024	HUBLARD Aurélien

Localisation

Plafonds

Résultat amiante
Absence d'amiante
DESCRIPTION DU PRELEVEMENT :
Objet

Enduits à base de plâtre ou ciment projetés, lissés ou talochés

DETAIL DES COUCHES DU PRELEVEMENT :

Référence Couche	Description visuelle
RAW PRODUCT	Matériau de type peinture (orange) ; matériau semi-dur de type enduit (blanc) ; matériau semi-dur (cimenteux) (gris)

DETAIL DES RESULTATS :

Référence Couche	PV analyse Amiante	Conclusion amiante
RAW PRODUCT	AR-24-HB-069557-01	Fibres d'amiante non détectées

PRELEVEMENT : P054

Nom du client	Numéro de dossier	Partie d'ouvrage
Groupe Hospitalier Artois-Ternois	T250780385	Tous niveaux - Cage esc 1
Matériau	Date de prélèvement	Nom de l'opérateur
Calicots	03/04/2024	HUBLARD Aurélien
Localisation		
Murs - C et D		
Résultat amiante		
Absence d'amiante		
DESCRIPTION DU PRELEVEMENT :		
Objet		
Calicots		

DETAIL DES COUCHES DU PRELEVEMENT :

Référence Couche	Description visuelle
CUST 01	Matériau souple fibreux de type papier, carton (marron)
RAW PRODUCT	Matériau souple fibreux de type papier, carton (marron) en traces ; matériau semi-dur de type enduit (blanc)

DETAIL DES RESULTATS :

Référence Couche	PV analyse Amiante	Conclusion amiante
CUST 01	AR-24-HB-069557-01	Fibres d'amiante non détectées
RAW PRODUCT	AR-24-HB-069557-01	Fibres d'amiante non détectées

PRELEVEMENT : P055

Nom du client	Numéro de dossier	Partie d'ouvrage
Groupe Hospitalier Artois-Ternois	T250780385	Tous niveaux - Cage esc 1
Matériau	Date de prélèvement	Nom de l'opérateur
Enduit	03/04/2024	HUBLARD Aurélien
Localisation		
Limon		
Résultat amiante		
Absence d'amiante		
DESCRIPTION DU PRELEVEMENT :		
Objet		
Enduit		

DETAIL DES COUCHES DU PRELEVEMENT :

Référence Couche	Description visuelle
RAW PRODUCT	Matériau de type peinture (orange) ; matériau semi-dur de type enduit (blanc) ; matériau semi-dur (cimenteux) (gris)

DETAIL DES RESULTATS :

Référence Couche	PV analyse Amiante	Conclusion amiante
RAW PRODUCT	AR-24-HB-069557-01	Fibres d'amiante non détectées

PRELEVEMENT : P056

Nom du client	Numéro de dossier	Partie d'ouvrage
Groupe Hospitalier Artois-Ternois	T250780385	Tous niveaux - Cage esc 1
Matériau	Date de prélèvement	Nom de l'opérateur
Sous-couches des revêtements souples, colle	03/04/2024	HUBLARD Aurélien

Localisation

Revêtements des marches

Résultat amiante

Absence d'amiante

DESCRIPTION DU PRELEVEMENT :

Objet

Sous-couches des revêtements souples, colle

DETAIL DES COUCHES DU PRELEVEMENT :

Référence Couche	Description visuelle
RAW PRODUCT	Matériau de type colle (jaune) ; matériau semi-dur (gris)

DETAIL DES RESULTATS :

Référence Couche	PV analyse Amiante	Conclusion amiante
RAW PRODUCT	AR-24-HB-069557-01	Fibres d'amiante non détectées

PRELEVEMENT : P057

Nom du client	Numéro de dossier	Partie d'ouvrage
Groupe Hospitalier Artois-Ternois	T250780385	Sous-sol - Pl. techniques
Matériau	Date de prélèvement	Nom de l'opérateur
Ragréages	03/04/2024	HUBLARD Aurélien

Localisation

Revêtements de sols

Résultat amiante

Absence d'amiante

DESCRIPTION DU PRELEVEMENT :

Objet

Ragréages

DETAIL DES COUCHES DU PRELEVEMENT :

Référence Couche	Description visuelle
RAW PRODUCT	Matériau semi-dur de type ragréage (gris)

DETAIL DES RESULTATS :

Référence Couche	PV analyse Amiante	Conclusion amiante
RAW PRODUCT	AR-24-HB-069557-01	Fibres d'amiante non détectées

PRELEVEMENT : P058

Nom du client	Numéro de dossier	Partie d'ouvrage
Groupe Hospitalier Artois-Ternois	T250780385	RdC - Gains désenfumage
Matériau	Date de prélèvement	Nom de l'opérateur
Joint blanc poudreux	03/04/2024	HUBLARD Aurélien

Localisation

Trappe désenfumage

Résultat amiante
Présence d'amiante (Fibres d'amiante de type grunerite-amiante (amosite), chrysotile)

DESCRIPTION DU PRELEVEMENT :
Objet :

Joint blanc poudreux

DETAIL DES COUCHES DU PRELEVEMENT :

Référence Couche	Description visuelle
RAW PRODUCT	Matériau souple (blanc)

DETAIL DES RESULTATS :

Référence Couche	PV analyse Amiante	Conclusion amiante
RAW PRODUCT	AR-24-HB-069557-01	Fibres d'amiante de type grunerite-amiante (amosite), chrysotile

PRELEVEMENT : P059

Nom du client	Numéro de dossier	Partie d'ouvrage
Groupe Hospitalier Artois-Ternois	T250780385	RdC - Gains désenfumage
Matériau	Date de prélèvement	Nom de l'opérateur
Panneau ouvrant	03/04/2024	HUBLARD Aurélien

Localisation

Trappe désenfumage

Résultat amiante
Présence d'amiante (Fibres d'amiante de type chrysotile, grunerite-amiante (amosite))

DESCRIPTION DU PRELEVEMENT :
Objet :

Panneaux

DETAIL DES COUCHES DU PRELEVEMENT :

Référence Couche	Description visuelle
RAW PRODUCT	Matériau souple de type joint (blanc)

DETAIL DES RESULTATS :

Référence Couche	PV analyse Amiante	Conclusion amiante
RAW PRODUCT	AR-24-HB-069557-01	Fibres d'amiante de type chrysotile, grunerite-amiante (amosite)

PRELEVEMENT : P060

Nom du client	Numéro de dossier	Partie d'ouvrage
Groupe Hospitalier Artois-Ternois	T250780385	Sous-sol - Circulations
Matériau	Date de prélèvement	Nom de l'opérateur
Conduits	03/04/2024	HUBLARD Aurélien

Localisation

Conduits de fluides (Eaux usées) - Réseaux enterrés

Résultat amiante

Absence d'amiante

DESCRIPTION DU PRELEVEMENT :

Objet

Conduits

DETAIL DES COUCHES DU PRELEVEMENT :

Référence Couche	Description visuelle
RAW PRODUCT	Matériau semi-dur (marron) (foncé)

DETAIL DES RESULTATS :

Référence Couche	PV analyse Amiante	Conclusion amiante
RAW PRODUCT	AR-24-HB-069557-01	Fibres d'amiante non détectées

PRELEVEMENT : P061

Nom du client	Numéro de dossier	Partie d'ouvrage
Groupe Hospitalier Artois-Ternois	T250780385	Sous-sol - Circulations
Matériau	Date de prélèvement	Nom de l'opérateur
Conduits	03/04/2024	HUBLARD Aurélien

Localisation

Conduits de fluides (Eaux usées) - Réseaux enterrés

Résultat amiante

Absence d'amiante

DESCRIPTION DU PRELEVEMENT :

Objet

Conduits

DETAIL DES COUCHES DU PRELEVEMENT :

Référence Couche	Description visuelle
RAW PRODUCT	Matériau de type peinture (beige) en traces ; matériau semi-dur (marron) (foncé)

DETAIL DES RESULTATS :

Référence Couche	PV analyse Amiante	Conclusion amiante
RAW PRODUCT	AR-24-HB-069557-01	Fibres d'amiante non détectées

PRELEVEMENT : P062

Nom du client	Numéro de dossier	Partie d'ouvrage
Groupe Hospitalier Artois-Ternois	T250780385	Sous-sol - Circulations
Matériau	Date de prélèvement	Nom de l'opérateur
Conduits	03/04/2024	HUBLARD Aurélien

Localisation

Conduits de fluides (Eaux usées) - Réseaux enterrés

Résultat amiante

Absence d'amiante

DESCRIPTION DU PRELEVEMENT :
Objet

Conduits

DETAIL DES COUCHES DU PRELEVEMENT :

Référence Couche	Description visuelle
RAW PRODUCT	Matériau de type peinture (beige) ; matériau semi-dur (marron) (foncé)

DETAIL DES RESULTATS :

Référence Couche	PV analyse Amiante	Conclusion amiante
RAW PRODUCT	AR-24-HB-069557-01	Fibres d'amiante non détectées

PRELEVEMENT : P063

Nom du client	Numéro de dossier	Partie d'ouvrage
Groupe Hospitalier Artois-Ternois	T250780385	Sous-sol - Circulations
Matériau	Date de prélèvement	Nom de l'opérateur
Plaque	03/04/2024	HUBLARD Aurélien

Localisation

Parois regard - Réseaux enterrés

Résultat amiante

Absence d'amiante

DESCRIPTION DU PRELEVEMENT :
Objet

Plaque

DETAIL DES COUCHES DU PRELEVEMENT :

Référence Couche	Description visuelle
RAW PRODUCT	Matériau semi-dur (cémenteux) (gris)

DETAIL DES RESULTATS :

Référence Couche	PV analyse Amiante	Conclusion amiante
RAW PRODUCT	AR-24-HB-069557-01	Fibres d'amiante non détectées

PRELEVEMENT : P064

Nom du client	Numéro de dossier	Partie d'ouvrage
Groupe Hospitalier Artois-Ternois	T250780385	Sous-sol - Sanit.1
Matériau	Date de prélèvement	Nom de l'opérateur
Colles et joints de carrelage, ragréages, primaires d'accrochage	03/04/2024	HUBLARD Aurélien

Localisation

Revêtements de sols

Résultat amiante

Absence d'amiante

DESCRIPTION DU PRELEVEMENT :

Objet

Colles et joints de carrelage, ragréages, primaires d'accrochage

DETAIL DES COUCHES DU PRELEVEMENT :

Référence Couche	Description visuelle
RAW PRODUCT	Matériau dur de type carrelage, faïence (beige) ; matériau dur de type joint ciment (gris) ; matériau dur de type ciment-colle (gris)

DETAIL DES RESULTATS :

Référence Couche	PV analyse Amiante	Conclusion amiante
RAW PRODUCT	AR-24-HB-069557-01	Fibres d'amiante non détectées

PRELEVEMENT : P065

Nom du client	Numéro de dossier	Partie d'ouvrage
Groupe Hospitalier Artois-Ternois	T250780385	Sous-sol - Sanit.2
Matériau	Date de prélèvement	Nom de l'opérateur
Colles et joints de carrelage, ragréages, primaires d'accrochage	03/04/2024	HUBLARD Aurélien

Localisation

Revêtements de sols

Résultat amiante

Absence d'amiante

DESCRIPTION DU PRELEVEMENT :

Objet

Colles et joints de carrelage, ragréages, primaires d'accrochage

DETAIL DES COUCHES DU PRELEVEMENT :

Référence Couche	Description visuelle
RAW PRODUCT	Matériau dur de type carrelage, faïence (beige) ; matériau dur de type ciment-colle (gris)

DETAIL DES RESULTATS :

Référence Couche	PV analyse Amiante	Conclusion amiante
RAW PRODUCT	AR-24-HB-069557-01	Fibres d'amiante non détectées

PRELEVEMENT : P066

Nom du client	Numéro de dossier	Partie d'ouvrage
Groupe Hospitalier Artois-Ternois	T250780385	Sous-sol - Sanit.2
Matériau	Date de prélèvement	Nom de l'opérateur
Colles et joints de faïence, ragréage, primaire d'accrochage	03/04/2024	HUBLARD Aurélien

Localisation

Revêtements de murs, poteaux, cloisons, gaines, coffres

Résultat amiante
Absence d'amiante
DESCRIPTION DU PRELEVEMENT :
Objet

Colles et joints de faïence, ragréage, primaire d'accrochage

DETAIL DES COUCHES DU PRELEVEMENT :

Référence Couche	Description visuelle
RAW PRODUCT	Matériau dur de type carrelage, faïence (blanc) ; matériau dur de type ciment-colle (blanc) ; matériau de type peinture (blanc) + (jaune)

DETAIL DES RESULTATS :

Référence Couche	PV analyse Amiante	Conclusion amiante
RAW PRODUCT	AR-24-HB-069557-01	Fibres d'amiante non détectées

PRELEVEMENT : P067

Nom du client	Numéro de dossier	Partie d'ouvrage
Groupe Hospitalier Artois-Ternois	T250780385	Sous-sol - Sanit.2
Matériau	Date de prélèvement	Nom de l'opérateur
Enduits à base de plâtre ou ciment projetés, lissés ou talochés	03/04/2024	HUBLARD Aurélien

Localisation

Murs et cloisons maçonnés

Résultat amiante
Absence d'amiante
DESCRIPTION DU PRELEVEMENT :
Objet

Enduits à base de plâtre ou ciment projetés, lissés ou talochés

DETAIL DES COUCHES DU PRELEVEMENT :

Référence Couche	Description visuelle
RAW PRODUCT	Matériau de type peinture (jaune) ; matériau semi-dur de type enduit (plâtreux) (blanc)

DETAIL DES RESULTATS :

Référence Couche	PV analyse Amiante	Conclusion amiante
RAW PRODUCT	AR-24-HB-069557-01	Fibres d'amiante non détectées

PRELEVEMENT : P068

Nom du client	Numéro de dossier	Partie d'ouvrage
Groupe Hospitalier Artois-Ternois	T250780385	Sous-sol - Sanit.2
Matériau	Date de prélèvement	Nom de l'opérateur
Colles et joints de plinthe	03/04/2024	HUBLARD Aurélien
Localisation		
Revêtements de murs, poteaux, cloisons, gaines, coffres		
Résultat amiante		
Absence d'amiante		
DESCRIPTION DU PRELEVEMENT :		
Objet		
Colles et joints de plinthe		

DETAIL DES COUCHES DU PRELEVEMENT :

Référence Couche	Description visuelle
RAW PRODUCT	Matériau dur de type carrelage, faïence (gris) ; matériau dur de type ciment-colle (gris)

DETAIL DES RESULTATS :

Référence Couche	PV analyse Amiante	Conclusion amiante
RAW PRODUCT	AR-24-HB-069557-01	Fibres d'amiante non détectées

PRELEVEMENT : P069

Nom du client	Numéro de dossier	Partie d'ouvrage
Groupe Hospitalier Artois-Ternois	T250780385	Sous-sol - Sanit.1
Matériau	Date de prélèvement	Nom de l'opérateur
Colles et joints de plinthe	03/04/2024	HUBLARD Aurélien
Localisation		
Revêtements de murs, poteaux, cloisons, gaines, coffres		
Résultat amiante		
Absence d'amiante		
DESCRIPTION DU PRELEVEMENT :		
Objet		
Colles et joints de plinthe		

DETAIL DES COUCHES DU PRELEVEMENT :

Référence Couche	Description visuelle
RAW PRODUCT	Matériau dur de type carrelage, faïence (gris) ; matériau dur de type ciment-colle (gris)

DETAIL DES RESULTATS :

Référence Couche	PV analyse Amiante	Conclusion amiante
RAW PRODUCT	AR-24-HB-069557-01	Fibres d'amiante non détectées

PRELEVEMENT : P070

Nom du client	Numéro de dossier	Partie d'ouvrage
Groupe Hospitalier Artois-Ternois	T250780385	Sous-sol - Stockage économat
Matériau	Date de prélèvement	Nom de l'opérateur
Enduits à base de plâtre ou ciment projetés, lissés ou talochés	03/04/2024	HUBLARD Aurélien

Localisation

Plafonds

Résultat amiante

Absence d'amiante

DESCRIPTION DU PRELEVEMENT :

Objet

Enduits à base de plâtre ou ciment projetés, lissés ou talochés

DETAIL DES COUCHES DU PRELEVEMENT :

Référence Couche	Description visuelle
RAW PRODUCT	Matériau semi-dur de type enduit (cimenteux) (gris)

DETAIL DES RESULTATS :

Référence Couche	PV analyse Amiante	Conclusion amiante
RAW PRODUCT	AR-24-HB-069557-01	Fibres d'amiante non détectées

PRELEVEMENT : P071

Nom du client	Numéro de dossier	Partie d'ouvrage
Groupe Hospitalier Artois-Ternois	T250780385	Sous-sol - Stockage économat
Matériau	Date de prélèvement	Nom de l'opérateur
Enduits à base de plâtre ou ciment projetés, lissés ou talochés	03/04/2024	HUBLARD Aurélien

Localisation

Poteau

Résultat amiante

Absence d'amiante

DESCRIPTION DU PRELEVEMENT :

Objet

Enduits à base de plâtre ou ciment projetés, lissés ou talochés

DETAIL DES COUCHES DU PRELEVEMENT :

Référence Couche	Description visuelle
RAW PRODUCT	Matériau semi-dur de type enduit (blanc) ; matériau semi-dur de type enduit (cimenteux) (gris)

DETAIL DES RESULTATS :

Référence Couche	PV analyse Amiante	Conclusion amiante
RAW PRODUCT	AR-24-HB-069557-01	Fibres d'amiante non détectées

PRELEVEMENT : P072

Nom du client	Numéro de dossier	Partie d'ouvrage
Groupe Hospitalier Artois-Ternois	T250780385	Sous-sol - Stockage économat
Matériau	Date de prélèvement	Nom de l'opérateur
Sous couches des tissus muraux, moquettes murales ou les vinyles	03/04/2024	HUBLARD Aurélien

Localisation

Revêtements de murs, poteaux, cloisons, gaines, coffres

Résultat amiante
Absence d'amiante
DESCRIPTION DU PRELEVEMENT :
Objet

Sous couches des tissus muraux, moquettes murales ou les vinyles

DETAIL DES COUCHES DU PRELEVEMENT :

Référence Couche	Description visuelle
RAW PRODUCT	Matériau souple fibreux de type moquette (beige) ; matériau de type colle (jaune)

DETAIL DES RESULTATS :

Référence Couche	PV analyse Amiante	Conclusion amiante
RAW PRODUCT	AR-24-HB-069557-01	Fibres d'amiante non détectées

PRELEVEMENT : P073

Nom du client	Numéro de dossier	Partie d'ouvrage
Groupe Hospitalier Artois-Ternois	T250780385	Sous-sol - Stockage économat
Matériau	Date de prélèvement	Nom de l'opérateur
Colle de plinthes (bois)	03/04/2024	HUBLARD Aurélien

Localisation

Revêtements de murs, poteaux, cloisons, gaines, coffres

Résultat amiante
Absence d'amiante
DESCRIPTION DU PRELEVEMENT :
Objet

Colle de plinthes

DETAIL DES COUCHES DU PRELEVEMENT :

Référence Couche	Description visuelle
RAW PRODUCT	Matériau (noir) ; matériau semi-dur fibreux de type bois, copeaux (marron) ; matériau de type colle (jaune)

DETAIL DES RESULTATS :

Référence Couche	PV analyse Amiante	Conclusion amiante
RAW PRODUCT	AR-24-HB-069557-01	Fibres d'amiante non détectées

PRELEVEMENT : P074

Nom du client	Numéro de dossier	Partie d'ouvrage
Groupe Hospitalier Artois-Ternois	T250780385	Sous-sol - Matériel HG
Matériau	Date de prélèvement	Nom de l'opérateur
Flocages	03/04/2024	HUBLARD Aurélien
Localisation		
Plafonds		
Résultat amiante		
Absence d'amiante		
DESCRIPTION DU PRELEVEMENT :		
Objet		
Flocages		

DETAIL DES COUCHES DU PRELEVEMENT :

Référence Couche	Description visuelle
RAW PRODUCT	Matériau semi-dur (beige)

DETAIL DES RESULTATS :

Référence Couche	PV analyse Amiante	Conclusion amiante
RAW PRODUCT	AR-24-HB-069557-01	Fibres d'amiante non détectées

PRELEVEMENT : P075

Nom du client	Numéro de dossier	Partie d'ouvrage
Groupe Hospitalier Artois-Ternois	T250780385	Sous-sol - Matériel HG
Matériau	Date de prélèvement	Nom de l'opérateur
Bandes calicot	03/04/2024	HUBLARD Aurélien
Localisation		
Doublage mur - C		
Résultat amiante		

Présence d'amiante (Fibres d'amiante de type chrysotile)

DESCRIPTION DU PRELEVEMENT :

Objet : Bande calicot	
---------------------------------	---

DETAIL DES COUCHES DU PRELEVEMENT :

Référence Couche	Description visuelle
RAW PRODUCT	Matériau de type peinture (gris) ; matériau semi-dur de type enduit (blanc) ; matériau semi-dur de type enduit (beige) ; matériau souple fibreux de type papier, carton (beige)
CUST 01	Matériau souple fibreux de type papier, carton (marron) ; matériau semi-dur de type plâtre (blanc)

DETAIL DES RESULTATS :

Référence Couche	PV analyse Amiante	Conclusion amiante
RAW PRODUCT	AR-24-HB-069557-01	Fibres d'amiante de type chrysotile
CUST 01	AR-24-HB-069557-01	Fibres d'amiante non détectées

PRELEVEMENT : P076

Nom du client	Numéro de dossier	Partie d'ouvrage
Groupe Hospitalier Artois-Ternois	T250780385	Sous-sol - Sanit.2
Matériau	Date de prélèvement	Nom de l'opérateur
Sous couches du revêtement plastique	03/04/2024	HUBLARD Aurélien
Localisation		
Murs et cloisons		
Résultat amiante		
Absence d'amiante		
DESCRIPTION DU PRELEVEMENT :		
Objet		
Sous couches du revêtement plastique		

DETAIL DES COUCHES DU PRELEVEMENT :

Référence Couche	Description visuelle
RAW PRODUCT	Matériau souple de type dalle de sol (beige) ; matériau de type colle (jaune) ; matériau semi-dur (blanc)

DETAIL DES RESULTATS :

Référence Couche	PV analyse Amiante	Conclusion amiante
RAW PRODUCT	AR-24-HB-069557-01	Fibres d'amiante non détectées

PRELEVEMENT : P077

Nom du client	Numéro de dossier	Partie d'ouvrage
Groupe Hospitalier Artois-Ternois	T250780385	Sous-sol - Stockage foyer vie
Matériau	Date de prélèvement	Nom de l'opérateur
Joint de mastic de vitrage	03/04/2024	HUBLARD Aurélien
Localisation		
Menuiseries extérieures		
Résultat amiante		
Absence d'amiante		
DESCRIPTION DU PRELEVEMENT :		
Objet		
Joint de mastic de vitrage		

DETAIL DES COUCHES DU PRELEVEMENT :

Référence Couche	Description visuelle
RAW PRODUCT	Matériau de type peinture (gris) ; matériau semi-dur de type mastic (beige)

DETAIL DES RESULTATS :

Référence Couche	PV analyse Amiante	Conclusion amiante
RAW PRODUCT	AR-24-HB-069557-01	Fibres d'amiante non détectées

PRELEVEMENT : P078

Nom du client	Numéro de dossier	Partie d'ouvrage
Groupe Hospitalier Artois-Ternois	T250780385	Sous-sol - Douches
Matériau	Date de prélèvement	Nom de l'opérateur
Enduits de ragréage, débullage, lissage	03/04/2024	HUBLARD Aurélien

Localisation

Murs et cloisons maçonnés

Résultat amiante

Absence d'amiante

DESCRIPTION DU PRELEVEMENT :

Objet

Enduits de ragréage, débullage, lissage

DETAIL DES COUCHES DU PRELEVEMENT :

Référence Couche	Description visuelle
RAW PRODUCT	Matériau de type peinture (jaune) ; matériau semi-dur de type enduit (cémenteux) (gris)

DETAIL DES RESULTATS :

Référence Couche	PV analyse Amiante	Conclusion amiante
RAW PRODUCT	AR-24-HB-069557-01	Fibres d'amiante non détectées

PRELEVEMENT : P079

Nom du client	Numéro de dossier	Partie d'ouvrage
Groupe Hospitalier Artois-Ternois	T250780385	Sous-sol - Stockage économat 2
Matériau	Date de prélèvement	Nom de l'opérateur
Enduit à base ciment	03/04/2024	HUBLARD Aurélien

Localisation

Murs et cloisons maçonnés - B

Résultat amiante

Absence d'amiante

DESCRIPTION DU PRELEVEMENT :

Objet

Enduit à base ciment

DETAIL DES COUCHES DU PRELEVEMENT :

Référence Couche	Description visuelle
RAW PRODUCT	Matériau semi-dur de type enduit (cémenteux) (gris)

DETAIL DES RESULTATS :

Référence Couche	PV analyse Amiante	Conclusion amiante
RAW PRODUCT	AR-24-HB-069557-01	Fibres d'amiante non détectées

PRELEVEMENT : P080

Nom du client	Numéro de dossier	Partie d'ouvrage
Groupe Hospitalier Artois-Ternois	T250780385	Sous-sol - Circulations
Matériau	Date de prélèvement	Nom de l'opérateur
Enduits à base de ciment, lissés ou talochés (ragréage, débullage, lissage)	03/04/2024	HUBLARD Aurélien

Localisation

Poteaux

Résultat amiante

Absence d'amiante

DESCRIPTION DU PRELEVEMENT :

Objet

Enduits à base de ciment, lissés ou talochés (ragréage, débullage, lissage)

DETAIL DES COUCHES DU PRELEVEMENT :

Référence Couche	Description visuelle
RAW PRODUCT	Matériau semi-dur de type enduit (cimenteux) (gris)

DETAIL DES RESULTATS :

Référence Couche	PV analyse Amiante	Conclusion amiante
RAW PRODUCT	AR-24-HB-069557-01	Fibres d'amiante non détectées

PRELEVEMENT : P081

Nom du client	Numéro de dossier	Partie d'ouvrage
Groupe Hospitalier Artois-Ternois	T250780385	Sous-sol - Circulations
Matériau	Date de prélèvement	Nom de l'opérateur
Calorifuges (tresses, coquilles, matelas...)	03/04/2024	HUBLARD Aurélien

Localisation

Conduits de fluides (air, eau, vapeur, fumée, échappement, autres fluides) - Plenum

Résultat amiante

Absence d'amiante

DESCRIPTION DU PRELEVEMENT :

Objet

Calorifuges (tresses, coquilles, matelas...)

DETAIL DES COUCHES DU PRELEVEMENT :

Référence Couche	Description visuelle
RAW PRODUCT	Matériau souple bitumineux (noir) ; matériau fibreux de type isolant (jaune) en traces

DETAIL DES RESULTATS :

Référence Couche	PV analyse Amiante	Conclusion amiante
RAW PRODUCT	AR-24-HB-069557-01	Fibres d'amiante non détectées

PRELEVEMENT : P082

Nom du client	Numéro de dossier	Partie d'ouvrage
Groupe Hospitalier Artois-Ternois	T250780385	Sous-sol - Réserve éco.1
Matériau	Date de prélèvement	Nom de l'opérateur
Ragréage	03/04/2024	HUBLARD Aurélien

Localisation

Revêtements de sols

Résultat amiante
Absence d'amiante
DESCRIPTION DU PRELEVEMENT :
Objet

Ragréage

DETAIL DES COUCHES DU PRELEVEMENT :

Référence Couche	Description visuelle
RAW PRODUCT	Matériau de type peinture (gris) ; matériau semi-dur de type ragréage (gris)

DETAIL DES RESULTATS :

Référence Couche	PV analyse Amiante	Conclusion amiante
RAW PRODUCT	AR-24-HB-069557-01	Fibres d'amiante non détectées

PRELEVEMENT : P083

Nom du client	Numéro de dossier	Partie d'ouvrage
Groupe Hospitalier Artois-Ternois	T250780385	Sous-sol - Réserve éco.1
Matériau	Date de prélèvement	Nom de l'opérateur
Enduits à base de ciment, lissés ou talochés (ragréage, débullage, lissage)	03/04/2024	HUBLARD Aurélien

Localisation

Poteaux

Résultat amiante
Absence d'amiante
DESCRIPTION DU PRELEVEMENT :
Objet

Enduits à base de ciment, lissés ou talochés (ragréage, débullage, lissage)

DETAIL DES COUCHES DU PRELEVEMENT :

Référence Couche	Description visuelle
RAW PRODUCT	Matériau de type peinture (gris) ; matériau semi-dur de type enduit (blanc) ; matériau semi-dur de type enduit (cimenteux) (gris)

DETAIL DES RESULTATS :

Référence Couche	PV analyse Amiante	Conclusion amiante
RAW PRODUCT	AR-24-HB-069557-01	Fibres d'amiante non détectées

PRELEVEMENT : P084

Nom du client	Numéro de dossier	Partie d'ouvrage
Groupe Hospitalier Artois-Ternois	T250780385	Sous-sol - Réserve éco.1
Matériau	Date de prélèvement	Nom de l'opérateur
Enduits à base de plâtre ou ciment (projetés, lissés ou talochés)	03/04/2024	HUBLARD Aurélien

Localisation

Poutres

Résultat amiante
Absence d'amiante
DESCRIPTION DU PRELEVEMENT :
Objet

Enduits à base de plâtre ou ciment (projetés, lissés ou talochés)

DETAIL DES COUCHES DU PRELEVEMENT :

Référence Couche	Description visuelle
RAW PRODUCT	Matériau de type peinture (blanc) ; matériau semi-dur de type enduit (cémenteux) (gris)

DETAIL DES RESULTATS :

Référence Couche	PV analyse Amiante	Conclusion amiante
RAW PRODUCT	AR-24-HB-069557-01	Fibres d'amiante non détectées

PRELEVEMENT : P085

Nom du client	Numéro de dossier	Partie d'ouvrage
Groupe Hospitalier Artois-Ternois	T250780385	Sous-sol - Réserve éco.1
Matériau	Date de prélèvement	Nom de l'opérateur
Enduits à base de plâtre ou ciment projetés, lissés ou talochés	03/04/2024	HUBLARD Aurélien

Localisation

Murs et cloisons maçonnés

Résultat amiante
Absence d'amiante
DESCRIPTION DU PRELEVEMENT :
Objet

Enduits à base de plâtre ou ciment projetés, lissés ou talochés

DETAIL DES COUCHES DU PRELEVEMENT :

Référence Couche	Description visuelle
RAW PRODUCT	Matériau de type peinture (blanc) ; matériau semi-dur de type enduit (cémenteux) (gris)

DETAIL DES RESULTATS :

Référence Couche	PV analyse Amiante	Conclusion amiante
RAW PRODUCT	AR-24-HB-069557-01	Fibres d'amiante non détectées

PRELEVEMENT : P086

Nom du client	Numéro de dossier	Partie d'ouvrage
Groupe Hospitalier Artois-Ternois	T250780385	Sous-sol - Local plan blanc
Matériau	Date de prélèvement	Nom de l'opérateur
Colles et joints de faïence	03/04/2024	HUBLARD Aurélien

Localisation

Revêtements de murs, poteaux, cloisons, gaines, coffres

Résultat amiante

Absence d'amiante

DESCRIPTION DU PRELEVEMENT :
Objet

Colles et joints de faïence

DETAIL DES COUCHES DU PRELEVEMENT :

Référence Couche	Description visuelle
RAW PRODUCT	Matériau dur de type carrelage, faïence (blanc) ; matériau dur de type ciment-colle (blanc) en traces

DETAIL DES RESULTATS :

Référence Couche	PV analyse Amiante	Conclusion amiante
RAW PRODUCT	AR-24-HB-069557-01	Fibres d'amiante non détectées

PRELEVEMENT : P087

Nom du client	Numéro de dossier	Partie d'ouvrage
Groupe Hospitalier Artois-Ternois	T250780385	Tous niveaux - Cage esc 2
Matériau	Date de prélèvement	Nom de l'opérateur
Sous-couches des revêtements souples, colle	03/04/2024	HUBLARD Aurélien

Localisation

Revêtements des marches

Résultat amiante

Absence d'amiante

DESCRIPTION DU PRELEVEMENT :
Objet

Sous-couches des revêtements souples, colle

DETAIL DES COUCHES DU PRELEVEMENT :

Référence Couche	Description visuelle
RAW PRODUCT	Matériau de type colle (jaune) ; matériau semi-dur de type ragréage (gris)

DETAIL DES RESULTATS :

Référence Couche	PV analyse Amiante	Conclusion amiante
RAW PRODUCT	AR-24-HB-069557-01	Fibres d'amiante non détectées

PRELEVEMENT : P088

Nom du client	Numéro de dossier	Partie d'ouvrage
Groupe Hospitalier Artois-Ternois	T250780385	Tous niveaux - Cage esc 2
Matériau	Date de prélèvement	Nom de l'opérateur
Colles et joints de parement briquettes	03/04/2024	HUBLARD Aurélien

Localisation

Revêtements de murs, poteaux, cloisons, gaines, coffres - C

Résultat amiante
Absence d'amiante
DESCRIPTION DU PRELEVEMENT :
Objet

Colles et joints de parement briquettes

DETAIL DES COUCHES DU PRELEVEMENT :

Référence Couche	Description visuelle
RAW PRODUCT	Matériau semi-dur (gris) ; matériau dur de type brique (orange) en traces

DETAIL DES RESULTATS :

Référence Couche	PV analyse Amiante	Conclusion amiante
RAW PRODUCT	AR-24-HB-069557-01	Fibres d'amiante non détectées

PRELEVEMENT : P089

Nom du client	Numéro de dossier	Partie d'ouvrage
Groupe Hospitalier Artois-Ternois	T250780385	Tous niveaux - Cage esc 2
Matériau	Date de prélèvement	Nom de l'opérateur
Calicots	03/04/2024	HUBLARD Aurélien

Localisation

Murs - C et D

Résultat amiante
Absence d'amiante
DESCRIPTION DU PRELEVEMENT :
Objet

Calicots

DETAIL DES COUCHES DU PRELEVEMENT :

Référence Couche	Description visuelle
RAW PRODUCT	Matériau de type peinture (orange) ; matériau semi-dur (plâtreux) (blanc) ; matériau souple fibreux de type papier, carton (gris)

DETAIL DES RESULTATS :

Référence Couche	PV analyse Amiante	Conclusion amiante
RAW PRODUCT	AR-24-HB-069557-01	Fibres d'amiante non détectées

PRELEVEMENT : P090

Nom du client	Numéro de dossier	Partie d'ouvrage
Groupe Hospitalier Artois-Ternois	T250780385	Tous niveaux - Cage esc 2
Matériau	Date de prélèvement	Nom de l'opérateur
Enduits	03/04/2024	HUBLARD Aurélien

Localisation

Murs - B

Résultat amiante

Présence d'amiante (Fibres d'amiante de type chrysotile)

DESCRIPTION DU PRELEVEMENT :

Objet :
Enduits



DETAIL DES COUCHES DU PRELEVEMENT :

Référence Couche	Description visuelle
RAW PRODUCT	Matériau de type peinture (orange) ; matériau semi-dur de type enduit (blanc) ; matériau semi-dur de type enduit (cémenteux) (gris)

DETAIL DES RESULTATS :

Référence Couche	PV analyse Amiante	Conclusion amiante
RAW PRODUCT	AR-24-HB-069557-01	Fibres d'amiante de type chrysotile

PRELEVEMENT : P091

Nom du client	Numéro de dossier	Partie d'ouvrage
Groupe Hospitalier Artois-Ternois	T250780385	Tous niveaux - Cage esc 2
Matériau	Date de prélèvement	Nom de l'opérateur
Enduit	03/04/2024	HUBLARD Aurélien

Localisation

Limon

Résultat amiante

Absence d'amiante

DESCRIPTION DU PRELEVEMENT :

Objet

Enduit

DETAIL DES COUCHES DU PRELEVEMENT :

Référence Couche	Description visuelle
RAW PRODUCT	Matériau de type peinture (orange) ; matériau semi-dur de type enduit (blanc) ; matériau semi-dur de type enduit (cémenteux) (gris)

DETAIL DES RESULTATS :

Référence Couche	PV analyse Amiante	Conclusion amiante
RAW PRODUCT	AR-24-HB-069557-01	Fibres d'amiante non détectées

PRELEVEMENT : P092

Nom du client	Numéro de dossier	Partie d'ouvrage
Groupe Hospitalier Artois-Ternois	T250780385	Tous niveaux - Cage esc 2
Matériau	Date de prélèvement	Nom de l'opérateur
Enduits à base de plâtre ou ciment	03/04/2024	HUBLARD Aurélien

Localisation

Plafonds

Résultat amiante

Présence d'amiante (Fibres d'amiante de type chrysotile)

DESCRIPTION DU PRELEVEMENT :

Objet :

Enduit ciment



DETAIL DES COUCHES DU PRELEVEMENT :

Référence Couche	Description visuelle
RAW PRODUCT	Matériau de type peinture (orange) ; matériau semi-dur de type enduit (blanc) ; matériau semi-dur (cémenteux) (gris)

DETAIL DES RESULTATS :

Référence Couche	PV analyse Amiante	Conclusion amiante
RAW PRODUCT	AR-24-HB-069557-01	Fibres d'amiante de type chrysotile

PRELEVEMENT : P093

Nom du client	Numéro de dossier	Partie d'ouvrage
Groupe Hospitalier Artois-Ternois	T250780385	Sous-sol - Réserve oxygène
Matériau	Date de prélèvement	Nom de l'opérateur
Peintures de sol	03/04/2024	HUBLARD Aurélien

Localisation

Revêtements de sols

Résultat amiante

Absence d'amiante

DESCRIPTION DU PRELEVEMENT :

Objet

Peintures de sol

DETAIL DES COUCHES DU PRELEVEMENT :

Référence Couche	Description visuelle
RAW PRODUCT	Matériau de type peinture (gris) ; matériau semi-dur (gris)

DETAIL DES RESULTATS :

Référence Couche	PV analyse Amiante	Conclusion amiante
RAW PRODUCT	AR-24-HB-069557-01	Fibres d'amiante non détectées

PRELEVEMENT : P094

Nom du client	Numéro de dossier	Partie d'ouvrage
Groupe Hospitalier Artois-Ternois	T250780385	Sous-sol - Réserve oxygène
Matériau	Date de prélèvement	Nom de l'opérateur
Calorifuges (tresses, coquilles, matelas...)	03/04/2024	HUBLARD Aurélien
Localisation		
Conduits de fluides (air, eau, vapeur, fumée, échappement, autres fluides)		
Résultat amiante		
Absence d'amiante		
DESCRIPTION DU PRELEVEMENT :		
Objet		
Calorifuges (tresses, coquilles, matelas...)		

DETAIL DES COUCHES DU PRELEVEMENT :

Référence Couche	Description visuelle
RAW PRODUCT	Matériau fibreux de type isolant (beige) ; matériau semi-dur (blanc)
CUST 02	Matériau de type tresse de fibres (blanc)
CUST 01	Matériau souple (noir)

DETAIL DES RESULTATS :

Référence Couche	PV analyse Amiante	Conclusion amiante
RAW PRODUCT	AR-24-HB-069557-01	Fibres d'amiante non détectées
CUST 02	AR-24-HB-069557-01	Fibres d'amiante non détectées
CUST 01	AR-24-HB-069557-01	Fibres d'amiante non détectées

PRELEVEMENT : P095

Nom du client	Numéro de dossier	Partie d'ouvrage
Groupe Hospitalier Artois-Ternois	T250780385	Sous-sol - Réserve oxygène
Matériau	Date de prélèvement	Nom de l'opérateur
Enduits de ragréage, débullage, lissage	03/04/2024	HUBLARD Aurélien
Localisation		
Murs et cloisons maçonnés - Murs A B C		
Résultat amiante		
Absence d'amiante		
DESCRIPTION DU PRELEVEMENT :		
Objet		
Enduits de ragréage, débullage, lissage		

DETAIL DES COUCHES DU PRELEVEMENT :

Référence Couche	Description visuelle
RAW PRODUCT	Matériau semi-dur (cimenteux) (gris)

DETAIL DES RESULTATS :

Référence Couche	PV analyse Amiante	Conclusion amiante
RAW PRODUCT	AR-24-HB-069557-01	Fibres d'amiante non détectées

PRELEVEMENT : P096

Nom du client	Numéro de dossier	Partie d'ouvrage
Groupe Hospitalier Artois-Ternois	T250780385	Sous-sol - Réserve oxygène
Matériau	Date de prélèvement	Nom de l'opérateur
Fourreaux en fibres-ciment dans maçonnerie	03/04/2024	HUBLARD Aurélien

Localisation

Conduits et fourreaux - C

Résultat amiante
Présence d'amiante (Fibres d'amiante de type chrysotile, riébeckite-amiante (crocidolite))

DESCRIPTION DU PRELEVEMENT :
Objet :

Fourreaux en fibres-ciment dans maçonnerie

DETAIL DES COUCHES DU PRELEVEMENT :

Référence Couche	Description visuelle
RAW PRODUCT	Matériau dur fibreux de type fibres-ciment (gris)

DETAIL DES RESULTATS :

Référence Couche	PV analyse Amiante	Conclusion amiante
RAW PRODUCT	AR-24-HB-069557-01	Fibres d'amiante de type chrysotile, riébeckite-amiante (crocidolite)

PRELEVEMENT : P097

Nom du client	Numéro de dossier	Partie d'ouvrage
Groupe Hospitalier Artois-Ternois	T250780385	Sous-sol - Circulations
Matériau	Date de prélèvement	Nom de l'opérateur
Enduits à base de ciment, lissés ou talochés (ragréage, débullage, lissage)	03/04/2024	HUBLARD Aurélien

Localisation

Poteaux

Résultat amiante
Absence d'amiante
DESCRIPTION DU PRELEVEMENT :
Objet

Enduits à base de ciment, lissés ou talochés (ragréage, débullage, lissage)

DETAIL DES COUCHES DU PRELEVEMENT :

Référence Couche	Description visuelle
RAW PRODUCT	Matériau de type peinture (jaune) ; matériau semi-dur de type enduit (cimenteux) (gris)

DETAIL DES RESULTATS :

Référence Couche	PV analyse Amiante	Conclusion amiante
RAW PRODUCT	AR-24-HB-069557-01	Fibres d'amiante non détectées

PRELEVEMENT : P098

Nom du client	Numéro de dossier	Partie d'ouvrage
Groupe Hospitalier Artois-Ternois	T250780385	Sous-sol - Cage d'ascenseur
Matériau	Date de prélèvement	Nom de l'opérateur
Enduits à base de plâtre ou ciment projetés, lissés ou talochés	03/04/2024	HUBLARD Aurélien

Localisation

Murs et cloisons maçonnés

Résultat amiante
Absence d'amiante
DESCRIPTION DU PRELEVEMENT :
Objet

Enduits à base de plâtre ou ciment projetés, lissés ou talochés

DETAIL DES COUCHES DU PRELEVEMENT :

Référence Couche	Description visuelle
RAW PRODUCT	Matériau de type peinture (de différentes couleurs) ; matériau semi-dur de type enduit (blanc) ; matériau semi-dur (cimenteux) (gris)

DETAIL DES RESULTATS :

Référence Couche	PV analyse Amiante	Conclusion amiante
RAW PRODUCT	AR-24-HB-069557-01	Fibres d'amiante non détectées

PRELEVEMENT : P099

Nom du client	Numéro de dossier	Partie d'ouvrage
Groupe Hospitalier Artois-Ternois	T250780385	Sous-sol - Cage d'ascenseur
Matériau	Date de prélèvement	Nom de l'opérateur
Enduits à base de plâtre ou ciment projetés, lissés ou talochés	03/04/2024	HUBLARD Aurélien

Localisation

Murs et cloisons maçonnés

Résultat amiante
Absence d'amiante
DESCRIPTION DU PRELEVEMENT :
Objet

Enduits à base de plâtre ou ciment projetés, lissés ou talochés

DETAIL DES COUCHES DU PRELEVEMENT :

Référence Couche	Description visuelle
RAW PRODUCT	Matériau semi-dur de type enduit (beige)

DETAIL DES RESULTATS :

Référence Couche	PV analyse Amiante	Conclusion amiante
RAW PRODUCT	AR-24-HB-069557-01	Fibres d'amiante non détectées

PRELEVEMENT : P100

Nom du client	Numéro de dossier	Partie d'ouvrage
Groupe Hospitalier Artois-Ternois	T250780385	Sous-sol - Réserve éco. 2
Matériau	Date de prélèvement	Nom de l'opérateur
Colles et joints de faïence	03/04/2024	HUBLARD Aurélien
Localisation		
Revêtements de murs, poteaux, cloisons, gaines, coffres		
Résultat amiante		
Absence d'amiante		
DESCRIPTION DU PRELEVEMENT :		
Objet		
Colles et joints de carrelage ou de faïence, ragréage, primaire d'accrochage		

DETAIL DES COUCHES DU PRELEVEMENT :

Référence Couche	Description visuelle
RAW PRODUCT	Matériau dur de type carrelage, faïence (blanc) ; matériau semi-dur de type joint (blanc)

DETAIL DES RESULTATS :

Référence Couche	PV analyse Amiante	Conclusion amiante
RAW PRODUCT	AR-24-HB-069557-01	Fibres d'amiante non détectées

PRELEVEMENT : P101

Nom du client	Numéro de dossier	Partie d'ouvrage
Groupe Hospitalier Artois-Ternois	T250780385	Sous-sol - Réserve éco. 2
Matériau	Date de prélèvement	Nom de l'opérateur
Joints de mastic de vitrage (notamment châssis aluminium)	03/04/2024	HUBLARD Aurélien
Localisation		
Menuiseries extérieures		
Résultat amiante		
Absence d'amiante		
DESCRIPTION DU PRELEVEMENT :		
Objet		
Joints de mastic de vitrage (notamment châssis aluminium)		

DETAIL DES COUCHES DU PRELEVEMENT :

Référence Couche	Description visuelle
RAW PRODUCT	Matériau semi-dur de type mastic (beige)

DETAIL DES RESULTATS :

Référence Couche	PV analyse Amiante	Conclusion amiante
RAW PRODUCT	AR-24-HB-069557-01	Fibres d'amiante non détectées

PRELEVEMENT : P102

Nom du client	Numéro de dossier	Partie d'ouvrage
Groupe Hospitalier Artois-Ternois	T250780385	Sous-sol - Réserve éco. 2
Matériau	Date de prélèvement	Nom de l'opérateur
Colles et joints de carrelage, ragréages, primaires d'accrochage	03/04/2024	HUBLARD Aurélien

Localisation

Revêtements de sols

Résultat amiante
Absence d'amiante
DESCRIPTION DU PRELEVEMENT :
Objet

Colles et joints de carrelage, ragréages, primaires d'accrochage

DETAIL DES COUCHES DU PRELEVEMENT :

Référence Couche	Description visuelle
RAW PRODUCT	Matériau dur de type carrelage, faïence (gris) ; matériau dur de type ciment-colle (gris)

DETAIL DES RESULTATS :

Référence Couche	PV analyse Amiante	Conclusion amiante
RAW PRODUCT	AR-24-HB-069557-01	Fibres d'amiante non détectées

PRELEVEMENT : P103

Nom du client	Numéro de dossier	Partie d'ouvrage
Groupe Hospitalier Artois-Ternois	T250780385	Sous-sol - Réserve éco. 2
Matériau	Date de prélèvement	Nom de l'opérateur
Enduits à base de plâtre ou ciment projetés, lissés ou talochés	03/04/2024	HUBLARD Aurélien

Localisation

Murs et cloisons maçonnés - D

Résultat amiante
Absence d'amiante
DESCRIPTION DU PRELEVEMENT :
Objet

Enduits à base de plâtre ou ciment projetés, lissés ou talochés

DETAIL DES COUCHES DU PRELEVEMENT :

Référence Couche	Description visuelle
RAW PRODUCT	Matériau de type peinture (blanc) ; matériau semi-dur (gris)

DETAIL DES RESULTATS :

Référence Couche	PV analyse Amiante	Conclusion amiante
RAW PRODUCT	AR-24-HB-069557-01	Fibres d'amiante non détectées

PRELEVEMENT : P104

Nom du client	Numéro de dossier	Partie d'ouvrage
Groupe Hospitalier Artois-Ternois	T250780385	Sous-sol - Réserve amicale
Matériau	Date de prélèvement	Nom de l'opérateur
Colles et joints de plinthes	03/04/2024	HUBLARD Aurélien

Localisation

Revêtements de murs, poteaux, cloisons, gaines, coffres - A

Résultat amiante
Absence d'amiante
DESCRIPTION DU PRELEVEMENT :
Objet

Colles et joints de plinthes

DETAIL DES COUCHES DU PRELEVEMENT :

Référence Couche	Description visuelle
RAW PRODUCT	Matériau semi-dur (gris) ; matériau semi-dur (blanc)

DETAIL DES RESULTATS :

Référence Couche	PV analyse Amiante	Conclusion amiante
RAW PRODUCT	AR-24-HB-069557-01	Fibres d'amiante non détectées

PRELEVEMENT : P105

Nom du client	Numéro de dossier	Partie d'ouvrage
Groupe Hospitalier Artois-Ternois	T250780385	Sous-sol - Réserve alimentaire
Matériau	Date de prélèvement	Nom de l'opérateur
Enduits à base de plâtre ou ciment projetés, lissés ou talochés	03/04/2024	HUBLARD Aurélien

Localisation

Murs et cloisons maçonnés - A et B

Résultat amiante
Absence d'amiante
DESCRIPTION DU PRELEVEMENT :
Objet

Enduits à base de plâtre ou ciment projetés, lissés ou talochés

DETAIL DES COUCHES DU PRELEVEMENT :

Référence Couche	Description visuelle
RAW PRODUCT	Matériau semi-dur (cimenteux) (gris)

DETAIL DES RESULTATS :

Référence Couche	PV analyse Amiante	Conclusion amiante
RAW PRODUCT	AR-24-HB-069557-01	Fibres d'amiante non détectées

PRELEVEMENT : P106

Nom du client	Numéro de dossier	Partie d'ouvrage
Groupe Hospitalier Artois-Ternois	T250780385	Sous-sol - Réserve alimentaire
Matériau	Date de prélèvement	Nom de l'opérateur
Enduit debulage	03/04/2024	HUBLARD Aurélien
Localisation		
Murs et cloisons maçonnés - C et D		
Résultat amiante		
Absence d'amiante		
DESCRIPTION DU PRELEVEMENT :		
Objet		
Enduit debulage		

DETAIL DES COUCHES DU PRELEVEMENT :

Référence Couche	Description visuelle
RAW PRODUCT	Matériau semi-dur de type enduit (cimenteux) (gris)

DETAIL DES RESULTATS :

Référence Couche	PV analyse Amiante	Conclusion amiante
RAW PRODUCT	AR-24-HB-069557-01	Fibres d'amiante non détectées

PRELEVEMENT : P107

Nom du client	Numéro de dossier	Partie d'ouvrage
Groupe Hospitalier Artois-Ternois	T250780385	Sous-sol - Ancien funerarium
Matériau	Date de prélèvement	Nom de l'opérateur
Enduits à base de ciment, lissés ou talochés (ragréage, débullage, lissage)	03/04/2024	HUBLARD Aurélien
Localisation		
Poteaux		
Résultat amiante		
Absence d'amiante		
DESCRIPTION DU PRELEVEMENT :		
Objet		
Enduits à base de ciment, lissés ou talochés (ragréage, débullage, lissage)		

DETAIL DES COUCHES DU PRELEVEMENT :

Référence Couche	Description visuelle
RAW PRODUCT	Matériau de type peinture (rose) ; matériau de type peinture (blanc) ; matériau semi-dur (cimenteux) (gris)

DETAIL DES RESULTATS :

Référence Couche	PV analyse Amiante	Conclusion amiante
RAW PRODUCT	AR-24-HB-069557-01	Fibres d'amiante non détectées

PRELEVEMENT : P108

Nom du client	Numéro de dossier	Partie d'ouvrage
Groupe Hospitalier Artois-Ternois	T250780385	Sous-sol - Ancien funéraire
Matériau	Date de prélèvement	Nom de l'opérateur
Colles et joints de carrelage, ragréages, primaires d'accrochage	03/04/2024	HUBLARD Aurélien

Localisation

Revêtements de sols

Résultat amiante

Absence d'amiante

DESCRIPTION DU PRELEVEMENT :

Objet

Colles et joints de carrelage, ragréages, primaires d'accrochage

DETAIL DES COUCHES DU PRELEVEMENT :

Référence Couche	Description visuelle
RAW PRODUCT	Matériau dur de type carrelage, faïence (rouge) ; matériau dur de type ciment-colle (gris)

DETAIL DES RESULTATS :

Référence Couche	PV analyse Amiante	Conclusion amiante
RAW PRODUCT	AR-24-HB-069557-01	Fibres d'amiante non détectées

PRELEVEMENT : P109

Nom du client	Numéro de dossier	Partie d'ouvrage
Groupe Hospitalier Artois-Ternois	T250780385	Sous-sol - Ancienne chapelle
Matériau	Date de prélèvement	Nom de l'opérateur
Sous couches des tissus muraux, moquettes murales ou les vinyles	03/04/2024	HUBLARD Aurélien

Localisation

Revêtements de murs, poteaux, cloisons, gaines, coffres

Résultat amiante

Absence d'amiante

DESCRIPTION DU PRELEVEMENT :

Objet

Sous couches des tissus muraux, moquettes murales ou les vinyles

DETAIL DES COUCHES DU PRELEVEMENT :

Référence Couche	Description visuelle
RAW PRODUCT	Matériau souple fibreux de type moquette (rose)

DETAIL DES RESULTATS :

Référence Couche	PV analyse Amiante	Conclusion amiante
RAW PRODUCT	AR-24-HB-069557-01	Fibres d'amiante non détectées

PRELEVEMENT : P110

Nom du client	Numéro de dossier	Partie d'ouvrage
Groupe Hospitalier Artois-Ternois	T250780385	Sous-sol - Circulations
Matériau	Date de prélèvement	Nom de l'opérateur
Colles et joints de carrelage	03/04/2024	HUBLARD Aurélien

Localisation

Revêtements de murs, poteaux, cloisons, gaines, coffres

Résultat amiante
Absence d'amiante
DESCRIPTION DU PRELEVEMENT :
Objet

Colles et joints de carrelage ou de faïence, ragréage, primaire d'accrochage

DETAIL DES COUCHES DU PRELEVEMENT :

Référence Couche	Description visuelle
CUST 01	Matériau dur de type carrelage, faïence (blanc) ; matériau semi-dur (gris)
RAW PRODUCT	Matériau souple de type joint (marron)

DETAIL DES RESULTATS :

Référence Couche	PV analyse Amiante	Conclusion amiante
CUST 01	AR-24-HB-069557-01	Fibres d'amiante non détectées
RAW PRODUCT	AR-24-HB-069557-01	Fibres d'amiante non détectées

PRELEVEMENT : P111

Nom du client	Numéro de dossier	Partie d'ouvrage
Groupe Hospitalier Artois-Ternois	T250780385	Sous-sol - Circulations
Matériau	Date de prélèvement	Nom de l'opérateur
Colles et joints de carrelage	03/04/2024	HUBLARD Aurélien

Localisation

Revêtements de murs, poteaux, cloisons, gaines, coffres

Résultat amiante
Absence d'amiante
DESCRIPTION DU PRELEVEMENT :
Objet

Colles et joints de carrelage

DETAIL DES COUCHES DU PRELEVEMENT :

Référence Couche	Description visuelle
RAW PRODUCT	Matériau souple de type joint (marron)
CUST 01	Matériau dur de type carrelage, faïence (blanc) ; matériau semi-dur (gris)

DETAIL DES RESULTATS :

Référence Couche	PV analyse Amiante	Conclusion amiante
RAW PRODUCT	AR-24-HB-069557-01	Fibres d'amiante non détectées
CUST 01	AR-24-HB-069557-01	Fibres d'amiante non détectées

PRELEVEMENT : P112

Nom du client	Numéro de dossier	Partie d'ouvrage
Groupe Hospitalier Artois-Ternois	T250780385	Sous-sol - Circulations
Matériau	Date de prélèvement	Nom de l'opérateur
Colles et joints de plinthes	03/04/2024	HUBLARD Aurélien

Localisation

Revêtements de murs, poteaux, cloisons, gaines, coffres

Résultat amiante
Absence d'amiante
DESCRIPTION DU PRELEVEMENT :
Objet

Colles et joints de plinthes

DETAIL DES COUCHES DU PRELEVEMENT :

Référence Couche	Description visuelle
RAW PRODUCT	Matériau dur de type ciment-colle (blanc) ; matériau semi-dur de type joint (gris)

DETAIL DES RESULTATS :

Référence Couche	PV analyse Amiante	Conclusion amiante
RAW PRODUCT	AR-24-HB-069557-01	Fibres d'amiante non détectées

PRELEVEMENT : P113

Nom du client	Numéro de dossier	Partie d'ouvrage
Groupe Hospitalier Artois-Ternois	T250780385	Sous-sol - Circulations
Matériau	Date de prélèvement	Nom de l'opérateur
Colles et joints de plinthes	03/04/2024	HUBLARD Aurélien

Localisation

Revêtements de murs, poteaux, cloisons, gaines, coffres

Résultat amiante
Absence d'amiante
DESCRIPTION DU PRELEVEMENT :
Objet

Colles et joints de plinthes

DETAIL DES COUCHES DU PRELEVEMENT :

Référence Couche	Description visuelle
RAW PRODUCT	Matériau dur de type carrelage, faïence (blanc) ; matériau dur de type ciment-colle (blanc)
CUST 01	Matériau semi-dur de type joint (gris)

DETAIL DES RESULTATS :

Référence Couche	PV analyse Amiante	Conclusion amiante
RAW PRODUCT	AR-24-HB-069557-01	Fibres d'amiante non détectées
CUST 01	AR-24-HB-069557-01	Fibres d'amiante non détectées

PRELEVEMENT : P114

Nom du client	Numéro de dossier	Partie d'ouvrage
Groupe Hospitalier Artois-Ternois	T250780385	Sous-sol - Circulations
Matériau	Date de prélèvement	Nom de l'opérateur
Dalles de sol béton plus résine	03/04/2024	HUBLARD Aurélien

Localisation

Revêtements de sols - Sous le carrelage

Résultat amiante

Absence d'amiante

DESCRIPTION DU PRELEVEMENT :
Objet

Dalles de sol béton plus résine

DETAIL DES COUCHES DU PRELEVEMENT :

Référence Couche	Description visuelle
RAW PRODUCT	Matériau semi-dur (gris)

DETAIL DES RESULTATS :

Référence Couche	PV analyse Amiante	Conclusion amiante
RAW PRODUCT	AR-24-HB-069557-01	Fibres d'amiante non détectées

PRELEVEMENT : P115

Nom du client	Numéro de dossier	Partie d'ouvrage
Groupe Hospitalier Artois-Ternois	T250780385	Sous-sol - Pl. techniques
Matériau	Date de prélèvement	Nom de l'opérateur
Joints d'assemblage parpaings	03/04/2024	HUBLARD Aurélien

Localisation

Murs

Résultat amiante

Absence d'amiante

DESCRIPTION DU PRELEVEMENT :
Objet

Joints d'assemblage parpaings

DETAIL DES COUCHES DU PRELEVEMENT :

Référence Couche	Description visuelle
RAW PRODUCT	Matériau semi-dur (gris)

DETAIL DES RESULTATS :

Référence Couche	PV analyse Amiante	Conclusion amiante
RAW PRODUCT	AR-24-HB-069557-01	Fibres d'amiante non détectées

PRELEVEMENT : P116

Nom du client	Numéro de dossier	Partie d'ouvrage
Groupe Hospitalier Artois-Ternois	T250780385	Sous-sol - Circulations
Matériau	Date de prélèvement	Nom de l'opérateur
Enduits de jointements carreaux de plâtre	03/04/2024	HUBLARD Aurélien

Localisation

Murs et cloisons maçonnés

Résultat amiante

Absence d'amiante

DESCRIPTION DU PRELEVEMENT :
Objet

Enduits de jointements carreaux de plâtre

DETAIL DES COUCHES DU PRELEVEMENT :

Référence Couche	Description visuelle
RAW PRODUCT	Matériau de type peinture (de différentes couleurs) ; matériau semi-dur de type enduit (blanc)

DETAIL DES RESULTATS :

Référence Couche	PV analyse Amiante	Conclusion amiante
RAW PRODUCT	AR-24-HB-069557-01	Fibres d'amiante non détectées

PRELEVEMENT : P117

Nom du client	Numéro de dossier	Partie d'ouvrage
Groupe Hospitalier Artois-Ternois	T250780385	Sous-sol - Circulations
Matériau	Date de prélèvement	Nom de l'opérateur
Colle revêtement plastique	03/04/2024	HUBLARD Aurélien

Localisation

Revêtements de murs, poteaux, cloisons, gaines, coffres - Soubassements

Résultat amiante

Absence d'amiante

DESCRIPTION DU PRELEVEMENT :
Objet

Colle revêtement plastique

DETAIL DES COUCHES DU PRELEVEMENT :

Référence Couche	Description visuelle
RAW PRODUCT	Matériau de type colle (jaune) ; matériau semi-dur (blanc) en traces
CUST 01	Matériau semi-dur de type dalle de sol (vert)

DETAIL DES RESULTATS :

Référence Couche	PV analyse Amiante	Conclusion amiante
RAW PRODUCT	AR-24-HB-069557-01	Fibres d'amiante non détectées
CUST 01	AR-24-HB-069557-01	Fibres d'amiante non détectées

PRELEVEMENT : P118

Nom du client	Numéro de dossier	Partie d'ouvrage
Groupe Hospitalier Artois-Ternois	T250780385	Sous-sol - Circulations
Matériau	Date de prélèvement	Nom de l'opérateur
Colle revêtement plastique	03/04/2024	HUBLARD Aurélien

Localisation

Revêtements de murs, poteaux, cloisons, gaines, coffres - Soubassements

Résultat amiante

Absence d'amiante

DESCRIPTION DU PRELEVEMENT :

Objet

Colle revêtement plastique

DETAIL DES COUCHES DU PRELEVEMENT :

Référence Couche	Description visuelle
CUST 01	Matériau semi-dur de type dalle de sol (vert)
RAW PRODUCT	Matériau semi-dur (blanc)

DETAIL DES RESULTATS :

Référence Couche	PV analyse Amiante	Conclusion amiante
CUST 01	AR-24-HB-069557-01	Fibres d'amiante non détectées
RAW PRODUCT	AR-24-HB-069557-01	Fibres d'amiante non détectées

PRELEVEMENT : P119

Nom du client	Numéro de dossier	Partie d'ouvrage
Groupe Hospitalier Artois-Ternois	T250780385	Sous-sol - Circulations
Matériau	Date de prélèvement	Nom de l'opérateur
Enduits à base de plâtre sur parpaings	03/04/2024	HUBLARD Aurélien

Localisation

Murs et cloisons maçonnés

Résultat amiante

Absence d'amiante

DESCRIPTION DU PRELEVEMENT :

Objet

Enduits à base de plâtre sur parapaings

DETAIL DES COUCHES DU PRELEVEMENT :

Référence Couche	Description visuelle
CUST 01	Matériau semi-dur de type enduit (blanc) (plâtreux)
RAW PRODUCT	Matériau de type peinture (jaune) ; matériau semi-dur de type enduit (blanc) (plâtreux) en traces

DETAIL DES RESULTATS :

Référence Couche	PV analyse Amiante	Conclusion amiante
CUST 01	AR-24-HB-069557-01	Fibres d'amiante non détectées
RAW PRODUCT	AR-24-HB-069557-01	Fibres d'amiante non détectées

PRELEVEMENT : P120

Nom du client	Numéro de dossier	Partie d'ouvrage
Groupe Hospitalier Artois-Ternois	T250780385	Sous-sol - Stock. Chariots 2
Matériau	Date de prélèvement	Nom de l'opérateur
Colles et joints de carrelage, ragréages, primaires d'accrochage	03/04/2024	HUBLARD Aurélien

Localisation

Revêtements de sols

Résultat amiante
Absence d'amiante
DESCRIPTION DU PRELEVEMENT :
Objet

Colles et joints de carrelage, ragréages, primaires d'accrochage

DETAIL DES COUCHES DU PRELEVEMENT :

Référence Couche	Description visuelle
RAW PRODUCT	Matériau dur de type carrelage, faïence (blanc) ; matériau semi-dur (granulaire) (gris)

DETAIL DES RESULTATS :

Référence Couche	PV analyse Amiante	Conclusion amiante
RAW PRODUCT	AR-24-HB-069557-01	Fibres d'amiante non détectées

PRELEVEMENT : P121

Nom du client	Numéro de dossier	Partie d'ouvrage
Groupe Hospitalier Artois-Ternois	T250780385	Sous-sol - Stock. Chariots 2
Matériau	Date de prélèvement	Nom de l'opérateur
Colles et joints de carrelage, ragréages, primaires d'accrochage	03/04/2024	HUBLARD Aurélien

Localisation

Revêtements de sols

Résultat amiante
Absence d'amiante
DESCRIPTION DU PRELEVEMENT :
Objet

Colles et joints de carrelage, ragréages, primaires d'accrochage

DETAIL DES COUCHES DU PRELEVEMENT :

Référence Couche	Description visuelle
RAW PRODUCT	Matériau dur de type carrelage, faïence (gris) ; matériau dur de type ciment-colle (gris)

DETAIL DES RESULTATS :

Référence Couche	PV analyse Amiante	Conclusion amiante
RAW PRODUCT	AR-24-HB-069557-01	Fibres d'amiante non détectées

PRELEVEMENT : P122

Nom du client	Numéro de dossier	Partie d'ouvrage
Groupe Hospitalier Artois-Ternois	T250780385	Sous-sol - Stock. Chariots 2
Matériau	Date de prélèvement	Nom de l'opérateur
Colles et joints de faïence	03/04/2024	HUBLARD Aurélien

Localisation

Revêtements de murs, poteaux, cloisons, gaines, coffres

Résultat amiante

Absence d'amiante

DESCRIPTION DU PRELEVEMENT :

Objet

Colles et joints de faïence

DETAIL DES COUCHES DU PRELEVEMENT :

Référence Couche	Description visuelle
RAW PRODUCT	Matériau dur de type résine matériau matériau dur de type carrelage, faïence (blanc) ; matériau dur de type ciment-colle (blanc) ; matériau (gris) en traces

DETAIL DES RESULTATS :

Référence Couche	PV analyse Amiante	Conclusion amiante
RAW PRODUCT	AR-24-HB-069557-01	Fibres d'amiante non détectées

PRELEVEMENT : P123

Nom du client	Numéro de dossier	Partie d'ouvrage
Groupe Hospitalier Artois-Ternois	T250780385	Sous-sol - Stock. Chariots 2
Matériau	Date de prélèvement	Nom de l'opérateur
Colles et joints de faïence	03/04/2024	HUBLARD Aurélien

Localisation

Revêtements de murs, poteaux, cloisons, gaines, coffres

Résultat amiante

Absence d'amiante

DESCRIPTION DU PRELEVEMENT :

Objet

Colles et joints de faïence

DETAIL DES COUCHES DU PRELEVEMENT :

Référence Couche	Description visuelle
RAW PRODUCT	Matériau dur de type carrelage, faïence (blanc) ; matériau dur de type ciment-colle (blanc) ; matériau (gris) en traces

DETAIL DES RESULTATS :

Référence Couche	PV analyse Amiante	Conclusion amiante
RAW PRODUCT	AR-24-HB-069557-01	Fibres d'amiante non détectées

PRELEVEMENT : P124

Nom du client	Numéro de dossier	Partie d'ouvrage
Groupe Hospitalier Artois-Ternois	T250780385	Sous-sol - Stock. chariots 3
Matériau	Date de prélèvement	Nom de l'opérateur
Enduits à base de plâtre ou ciment projetés, lissés ou talochés	03/04/2024	HUBLARD Aurélien

Localisation

Murs et cloisons maçonnés

Résultat amiante

Absence d'amiante

DESCRIPTION DU PRELEVEMENT :

Objet

Enduits à base de plâtre ou ciment projetés, lissés ou talochés

DETAIL DES COUCHES DU PRELEVEMENT :

Référence Couche	Description visuelle
RAW PRODUCT	Matériau de type peinture (vert) ; matériau semi-dur de type enduit (blanc) ; matériau semi-dur de type enduit (cimenteux) (gris)

DETAIL DES RESULTATS :

Référence Couche	PV analyse Amiante	Conclusion amiante
RAW PRODUCT	AR-24-HB-069557-01	Fibres d'amiante non détectées

PRELEVEMENT : P125

Nom du client	Numéro de dossier	Partie d'ouvrage
Groupe Hospitalier Artois-Ternois	T250780385	Sous-sol - Accès livraison
Matériau	Date de prélèvement	Nom de l'opérateur
Enduits à base de plâtre ou ciment projetés, lissés ou talochés	03/04/2024	HUBLARD Aurélien

Localisation

Murs et cloisons maçonnés

Résultat amiante

Absence d'amiante

DESCRIPTION DU PRELEVEMENT :

Objet

Enduits à base de plâtre ou ciment projetés, lissés ou talochés

DETAIL DES COUCHES DU PRELEVEMENT :

Référence Couche	Description visuelle
RAW PRODUCT	Matériau de type peinture (jaune) ; matériau semi-dur de type enduit (blanc) en traces ; matériau semi-dur de type enduit (cimenteux) (gris)

DETAIL DES RESULTATS :

Référence Couche	PV analyse Amiante	Conclusion amiante
RAW PRODUCT	AR-24-HB-069557-01	Fibres d'amiante non détectées

PRELEVEMENT : P126

Nom du client	Numéro de dossier	Partie d'ouvrage
Groupe Hospitalier Artois-Ternois	T250780385	Sous-sol - Accès livraison
Matériau	Date de prélèvement	Nom de l'opérateur
Enduits à base de plâtre ou ciment projetés, lissés ou talochés	03/04/2024	HUBLARD Aurélien

Localisation

Murs et cloisons maçonnés

Résultat amiante

Absence d'amiante

DESCRIPTION DU PRELEVEMENT :

Objet

Enduits à base de plâtre ou ciment projetés, lissés ou talochés

DETAIL DES COUCHES DU PRELEVEMENT :

Référence Couche	Description visuelle
RAW PRODUCT	Matériau de type peinture (jaune) ; matériau semi-dur de type enduit (plâtreux) (blanc) ; matériau semi-dur de type enduit (cimenteux) (gris) en traces

DETAIL DES RESULTATS :

Référence Couche	PV analyse Amiante	Conclusion amiante
RAW PRODUCT	AR-24-HB-069557-01	Fibres d'amiante non détectées

PRELEVEMENT : P127

Nom du client	Numéro de dossier	Partie d'ouvrage
Groupe Hospitalier Artois-Ternois	T250780385	Sous-sol - Accès livraison
Matériau	Date de prélèvement	Nom de l'opérateur
Enduits à base de plâtre ou ciment projetés, lissés ou talochés	03/04/2024	HUBLARD Aurélien

Localisation

Murs et cloisons maçonnés

Résultat amiante

Absence d'amiante

DESCRIPTION DU PRELEVEMENT :

Objet

Enduits à base de plâtre ou ciment projetés, lissés ou talochés

DETAIL DES COUCHES DU PRELEVEMENT :

Référence Couche	Description visuelle
RAW PRODUCT	Matériau de type peinture (jaune) + (rouge) ; matériau semi-dur de type enduit (blanc) ; matériau semi-dur de type enduit (cimenteux) (gris)

DETAIL DES RESULTATS :

Référence Couche	PV analyse Amiante	Conclusion amiante
RAW PRODUCT	AR-24-HB-069557-01	Fibres d'amiante non détectées

PRELEVEMENT : P128

Nom du client	Numéro de dossier	Partie d'ouvrage
Groupe Hospitalier Artois-Ternois	T250780385	Sous-sol - Loc. poubelles 1
Matériau	Date de prélèvement	Nom de l'opérateur
Enduits à base de plâtre ou ciment projetés, lissés ou talochés	03/04/2024	HUBLARD Aurélien

Localisation

Murs et cloisons maçonnés

Résultat amiante
Absence d'amiante
DESCRIPTION DU PRELEVEMENT :
Objet

Enduits à base de plâtre ou ciment projetés, lissés ou talochés

DETAIL DES COUCHES DU PRELEVEMENT :

Référence Couche	Description visuelle
RAW PRODUCT	Matériau de type peinture (bleu) ; matériau semi-dur de type enduit (cimenteux) (gris)

DETAIL DES RESULTATS :

Référence Couche	PV analyse Amiante	Conclusion amiante
RAW PRODUCT	AR-24-HB-069557-01	Fibres d'amiante non détectées

PRELEVEMENT : P129

Nom du client	Numéro de dossier	Partie d'ouvrage
Groupe Hospitalier Artois-Ternois	T250780385	Sous-sol - Loc. poubelles 1
Matériau	Date de prélèvement	Nom de l'opérateur
Colles et joints de plinthes	03/04/2024	HUBLARD Aurélien

Localisation

Revêtements de murs, poteaux, cloisons, gaines, coffres

Résultat amiante
Absence d'amiante
DESCRIPTION DU PRELEVEMENT :
Objet

Colles et joints de carrelage ou de faïence, ragréage, primaire d'accrochage

DETAIL DES COUCHES DU PRELEVEMENT :

Référence Couche	Description visuelle
RAW PRODUCT	Matériau dur de type carrelage, faïence (noir) ; matériau dur de type ciment-colle (gris)

DETAIL DES RESULTATS :

Référence Couche	PV analyse Amiante	Conclusion amiante
RAW PRODUCT	AR-24-HB-069557-01	Fibres d'amiante non détectées

PRELEVEMENT : P130

Nom du client	Numéro de dossier	Partie d'ouvrage
Groupe Hospitalier Artois-Ternois	T250780385	Sous-sol - Loc. poubelles 1
Matériau	Date de prélèvement	Nom de l'opérateur
Colles et joints de plinthes	03/04/2024	HUBLARD Aurélien
Localisation		
Revêtements de murs, poteaux, cloisons, gaines, coffres		
Résultat amiante		
Absence d'amiante		
DESCRIPTION DU PRELEVEMENT :		
Objet		
Colles et joints de plinthes		

DETAIL DES COUCHES DU PRELEVEMENT :

Référence Couche	Description visuelle
RAW PRODUCT	Matériau dur de type carrelage, faïence (noir) ; matériau dur de type ciment-colle (gris)

DETAIL DES RESULTATS :

Référence Couche	PV analyse Amiante	Conclusion amiante
RAW PRODUCT	AR-24-HB-069557-01	Fibres d'amiante non détectées

PRELEVEMENT : P131

Nom du client	Numéro de dossier	Partie d'ouvrage
Groupe Hospitalier Artois-Ternois	T250780385	Sous-sol - Stockage
Matériau	Date de prélèvement	Nom de l'opérateur
Flocages	03/04/2024	HUBLARD Aurélien
Localisation		
Gaines et coffres verticaux et plafond		
Résultat amiante		
Absence d'amiante		
DESCRIPTION DU PRELEVEMENT :		
Objet		
Flocages		

DETAIL DES COUCHES DU PRELEVEMENT :

Référence Couche	Description visuelle
RAW PRODUCT	Matériau semi-dur (beige)

DETAIL DES RESULTATS :

Référence Couche	PV analyse Amiante	Conclusion amiante
RAW PRODUCT	AR-24-HB-069557-01	Fibres d'amiante non détectées

PRELEVEMENT : P132

Nom du client	Numéro de dossier	Partie d'ouvrage
Groupe Hospitalier Artois-Ternois	T250780385	Sous-sol - Stockage
Matériau	Date de prélèvement	Nom de l'opérateur
Enduits de ragréage, débullage, lissage	03/04/2024	HUBLARD Aurélien

Localisation

Murs et cloisons maçonnés

Résultat amiante
Absence d'amiante
DESCRIPTION DU PRELEVEMENT :
Objet

Enduits de ragréage, débullage, lissage

DETAIL DES COUCHES DU PRELEVEMENT :

Référence Couche	Description visuelle
RAW PRODUCT	Matériau de type peinture (gris) ; matériau semi-dur de type enduit (blanc) ; matériau semi-dur de type enduit (cimenteux) (gris)

DETAIL DES RESULTATS :

Référence Couche	PV analyse Amiante	Conclusion amiante
RAW PRODUCT	AR-24-HB-069557-01	Fibres d'amiante non détectées

PRELEVEMENT : P133

Nom du client	Numéro de dossier	Partie d'ouvrage
Groupe Hospitalier Artois-Ternois	T250780385	Sous-sol vers Rdc - Esc. Colimaçon
Matériau	Date de prélèvement	Nom de l'opérateur
Sous-couches des revêtements souples, colle	03/04/2024	HUBLARD Aurélien

Localisation

Revêtements des marches

Résultat amiante
Absence d'amiante
DESCRIPTION DU PRELEVEMENT :
Objet

Sous-couches des revêtements souples, colle

DETAIL DES COUCHES DU PRELEVEMENT :

Référence Couche	Description visuelle
RAW PRODUCT	Matériau souple (noir)

DETAIL DES RESULTATS :

Référence Couche	PV analyse Amiante	Conclusion amiante
RAW PRODUCT	AR-24-HB-069557-01	Fibres d'amiante non détectées

PRELEVEMENT : P134

Nom du client	Numéro de dossier	Partie d'ouvrage
Groupe Hospitalier Artois-Ternois	T250780385	Sous-sol vers Rdc - Esc. Colimaçon
Matériau	Date de prélèvement	Nom de l'opérateur
Enduits à base de plâtre ou ciment projetés, lissés ou talochés	03/04/2024	HUBLARD Aurélien

Localisation

Murs et cloisons maçonnés

Résultat amiante

Absence d'amiante

DESCRIPTION DU PRELEVEMENT :

Objet

Enduits à base de plâtre ou ciment projetés, lissés ou talochés

DETAIL DES COUCHES DU PRELEVEMENT :

Référence Couche	Description visuelle
RAW PRODUCT	Matériau de type peinture (jaune) ; matériau semi-dur de type enduit (blanc) ; matériau semi-dur de type enduit (cimenteux) (gris)

DETAIL DES RESULTATS :

Référence Couche	PV analyse Amiante	Conclusion amiante
RAW PRODUCT	AR-24-HB-069557-01	Fibres d'amiante non détectées

PRELEVEMENT : P135

Nom du client	Numéro de dossier	Partie d'ouvrage
Groupe Hospitalier Artois-Ternois	T250780385	Sous-sol vers Rdc - Esc. Colimaçon
Matériau	Date de prélèvement	Nom de l'opérateur
Enduits à base de plâtre ou ciment projetés, lissés ou talochés	03/04/2024	HUBLARD Aurélien

Localisation

Murs et cloisons maçonnés

Résultat amiante

Absence d'amiante

DESCRIPTION DU PRELEVEMENT :

Objet

Enduits à base de plâtre ou ciment projetés, lissés ou talochés

DETAIL DES COUCHES DU PRELEVEMENT :

Référence Couche	Description visuelle
RAW PRODUCT	Matériau de type peinture (jaune) ; matériau semi-dur de type enduit (blanc) ; matériau semi-dur de type enduit (cimenteux) (gris)

DETAIL DES RESULTATS :

Référence Couche	PV analyse Amiante	Conclusion amiante
RAW PRODUCT	AR-24-HB-069557-01	Fibres d'amiante non détectées

PRELEVEMENT : P136

Nom du client	Numéro de dossier	Partie d'ouvrage
Groupe Hospitalier Artois-Ternois	T250780385	RdC - Synd. CGT
Matériau	Date de prélèvement	Nom de l'opérateur
Sous-couches des revêtements souples, colle	03/04/2024	HUBLARD Aurélien

Localisation

Revêtements de sol

Résultat amiante

Absence d'amiante

DESCRIPTION DU PRELEVEMENT :

Objet

Sous-couches des revêtements souples, colle

DETAIL DES COUCHES DU PRELEVEMENT :

Référence Couche	Description visuelle
RAW PRODUCT	Matériau de type colle (jaune) ; matériau semi-dur (blanc) ; matériau semi-dur (gris)

DETAIL DES RESULTATS :

Référence Couche	PV analyse Amiante	Conclusion amiante
RAW PRODUCT	AR-24-HB-069557-01	Fibres d'amiante non détectées

PRELEVEMENT : P137

Nom du client	Numéro de dossier	Partie d'ouvrage
Groupe Hospitalier Artois-Ternois	T250780385	RdC - Circulations
Matériau	Date de prélèvement	Nom de l'opérateur
Panneaux de cloisons	03/04/2024	HUBLARD Aurélien

Localisation

Cloisons

Résultat amiante

Présence d'amiante (Fibres d'amiante de type chrysotile)

DESCRIPTION DU PRELEVEMENT :

Objet :

Panneaux de cloisons



DETAIL DES COUCHES DU PRELEVEMENT :

Référence Couche	Description visuelle
RAW PRODUCT	Matériau de type peinture (jaune) + (blanc) ; matériau de type tresse de fibres (blanc) ; matériau semi-dur (cémenteux) (gris)

DETAIL DES RESULTATS :

Référence Couche	PV analyse Amiante	Conclusion amiante
RAW PRODUCT	AR-24-HB-069557-01	Fibres d'amiante de type chrysotile

PRELEVEMENT : P138

Nom du client	Numéro de dossier	Partie d'ouvrage
Groupe Hospitalier Artois-Ternois	T250780385	RdC - Pl. tech.
Matériau	Date de prélèvement	Nom de l'opérateur
Ragréages	03/04/2024	HUBLARD Aurélien
Localisation		
Revêtements de sols		
Résultat amiante		
Absence d'amiante		
DESCRIPTION DU PRELEVEMENT :		
Objet		
Ragréages		

DETAIL DES COUCHES DU PRELEVEMENT :

Référence Couche	Description visuelle
RAW PRODUCT	Matériau semi-dur de type ragréage (blanc)

DETAIL DES RESULTATS :

Référence Couche	PV analyse Amiante	Conclusion amiante
RAW PRODUCT	AR-24-HB-069557-01	Fibres d'amiante non détectées

PRELEVEMENT : P139

Nom du client	Numéro de dossier	Partie d'ouvrage
Groupe Hospitalier Artois-Ternois	T250780385	RdC - San Synd Sud
Matériau	Date de prélèvement	Nom de l'opérateur
Enduits à base de ciment, lissés ou talochés (ragréage, débullage, lissage)	03/04/2024	HUBLARD Aurélien
Localisation		
Poteaux		
Résultat amiante		
Présence d'amiante (Fibres d'amiante de type chrysotile)		
DESCRIPTION DU PRELEVEMENT :		
Objet		
Enduits à base de ciment, lissés ou talochés (ragréage, débullage, lissage)		

DETAIL DES COUCHES DU PRELEVEMENT :

Référence Couche	Description visuelle
RAW PRODUCT	Matériau de type peinture (blanc) ; matériau semi-dur de type enduit (blanc) ; matériau semi-dur de type enduit (cémenteux) (gris)

DETAIL DES RESULTATS :

Référence Couche	PV analyse Amiante	Conclusion amiante
RAW PRODUCT	AR-24-HB-069557-01	Fibres d'amiante de type chrysotile

PRELEVEMENT : P140

Nom du client	Numéro de dossier	Partie d'ouvrage
Groupe Hospitalier Artois-Ternois	T250780385	RdC - San. Phar
Matériau	Date de prélèvement	Nom de l'opérateur
Enduits à base de plâtre ou ciment projetés, lissés ou talochés	03/04/2024	HUBLARD Aurélien

Localisation

Murs et cloisons maçonnés

Résultat amiante

Absence d'amiante

DESCRIPTION DU PRELEVEMENT :

Objet

Enduits à base de plâtre ou ciment projetés, lissés ou talochés

DETAIL DES COUCHES DU PRELEVEMENT :

Référence Couche	Description visuelle
RAW PRODUCT	Matériau de type peinture (beige) ; matériau de type peinture (blanc) ; matériau semi-dur de type enduit (blanc)

DETAIL DES RESULTATS :

Référence Couche	PV analyse Amiante	Conclusion amiante
RAW PRODUCT	AR-24-HB-069557-01	Fibres d'amiante non détectées

PRELEVEMENT : P141

Nom du client	Numéro de dossier	Partie d'ouvrage
Groupe Hospitalier Artois-Ternois	T250780385	RdC - San. Phar
Matériau	Date de prélèvement	Nom de l'opérateur
Colles et joints de faïence, ragréage, primaire d'accrochage	03/04/2024	HUBLARD Aurélien

Localisation

Revêtements de murs, poteaux, cloisons, gaines, coffres

Résultat amiante

Absence d'amiante

DESCRIPTION DU PRELEVEMENT :

Objet

Colles et joints de faïence, ragréage, primaire d'accrochage

DETAIL DES COUCHES DU PRELEVEMENT :

Référence Couche	Description visuelle
RAW PRODUCT	Matériau dur de type carrelage, faïence (blanc) ; matériau de type peinture (beige) en traces ; matériau dur de type ciment-colle (blanc)

DETAIL DES RESULTATS :

Référence Couche	PV analyse Amiante	Conclusion amiante
RAW PRODUCT	AR-24-HB-069557-01	Fibres d'amiante non détectées

PRELEVEMENT : P142

Nom du client	Numéro de dossier	Partie d'ouvrage
Groupe Hospitalier Artois-Ternois	T250780385	RdC - Salle détente
Matériau	Date de prélèvement	Nom de l'opérateur
Colles et joints de faïence, ragréage, primaire d'accrochage	03/04/2024	HUBLARD Aurélien

Localisation

Revêtements de murs, poteaux, cloisons, gaines, coffres

Résultat amiante

Absence d'amiante

DESCRIPTION DU PRELEVEMENT :

Objet

Colles et joints de faïence, ragréage, primaire d'accrochage

DETAIL DES COUCHES DU PRELEVEMENT :

Référence Couche	Description visuelle
RAW PRODUCT	Matériau dur de type carrelage, faïence (blanc) ; matériau dur de type ciment-colle (beige)

DETAIL DES RESULTATS :

Référence Couche	PV analyse Amiante	Conclusion amiante
RAW PRODUCT	AR-24-HB-069557-01	Fibres d'amiante non détectées

PRELEVEMENT : P143

Nom du client	Numéro de dossier	Partie d'ouvrage
Groupe Hospitalier Artois-Ternois	T250780385	RdC - Circulations
Matériau	Date de prélèvement	Nom de l'opérateur
Enduits à base de ciment, lissés ou talochés (ragréage, débullage, lissage)	03/04/2024	HUBLARD Aurélien

Localisation

Poteaux

Résultat amiante

Absence d'amiante

DESCRIPTION DU PRELEVEMENT :

Objet

Enduits à base de ciment, lissés ou talochés (ragréage, débullage, lissage)

DETAIL DES COUCHES DU PRELEVEMENT :

Référence Couche	Description visuelle
CUST 01	Matériau souple fibreux de type papier, carton (blanc)
RAW PRODUCT	Matériau souple fibreux de type papier, carton (blanc) en traces ; matériau de type peinture (de différentes couleurs) ; matériau semi-dur de type enduit (cimenteux) (gris)

DETAIL DES RESULTATS :

Référence Couche	PV analyse Amiante	Conclusion amiante
CUST 01	AR-24-HB-069557-01	Fibres d'amiante non détectées
RAW PRODUCT	AR-24-HB-069557-01	Fibres d'amiante non détectées

PRELEVEMENT : P144

Nom du client	Numéro de dossier	Partie d'ouvrage
Groupe Hospitalier Artois-Ternois	T250780385	RdC - San bur. Méd.
Matériau	Date de prélèvement	Nom de l'opérateur
Enduits à base de ciment, lissés ou talochés (ragréage, débullage, lissage)	03/04/2024	HUBLARD Aurélien

Localisation

Poteaux

Résultat amiante
Absence d'amiante
DESCRIPTION DU PRELEVEMENT :
Objet

Enduits à base de ciment, lissés ou talochés (ragréage, débullage, lissage)

DETAIL DES COUCHES DU PRELEVEMENT :

Référence Couche	Description visuelle
RAW PRODUCT	Matériau de type peinture (blanc) ; matériau semi-dur de type enduit (cémenteux) (gris)

DETAIL DES RESULTATS :

Référence Couche	PV analyse Amiante	Conclusion amiante
RAW PRODUCT	AR-24-HB-069557-01	Fibres d'amiante non détectées

PRELEVEMENT : P145

Nom du client	Numéro de dossier	Partie d'ouvrage
Groupe Hospitalier Artois-Ternois	T250780385	RdC - Office
Matériau	Date de prélèvement	Nom de l'opérateur
Enduits à base de ciment, lissés ou talochés (ragréage, débullage, lissage)	03/04/2024	HUBLARD Aurélien

Localisation

Poteaux

Résultat amiante
Absence d'amiante
DESCRIPTION DU PRELEVEMENT :
Objet

Enduits à base de ciment, lissés ou talochés (ragréage, débullage, lissage)

DETAIL DES COUCHES DU PRELEVEMENT :

Référence Couche	Description visuelle
RAW PRODUCT	Matériau de type peinture (vert) ; matériau semi-dur de type enduit (cémenteux) (gris) en traces
CUST 01	Matériau semi-dur de type enduit (cémenteux) (gris)

DETAIL DES RESULTATS :

Référence Couche	PV analyse Amiante	Conclusion amiante
RAW PRODUCT	AR-24-HB-069557-01	Fibres d'amiante non détectées
CUST 01	AR-24-HB-069557-01	Fibres d'amiante non détectées

PRELEVEMENT : P146

Nom du client	Numéro de dossier	Partie d'ouvrage
Groupe Hospitalier Artois-Ternois	T250780385	RdC - Office
Matériau	Date de prélèvement	Nom de l'opérateur
Colles et joints de faïence, ragréage, primaire d'accrochage	03/04/2024	HUBLARD Aurélien

Localisation

Revêtements de murs, poteaux, cloisons, gaines, coffres

Résultat amiante

Absence d'amiante

DESCRIPTION DU PRELEVEMENT :
Objet

Colles et joints de faïence, ragréage, primaire d'accrochage

DETAIL DES COUCHES DU PRELEVEMENT :

Référence Couche	Description visuelle
RAW PRODUCT	Matériau dur de type ciment-colle (blanc)

DETAIL DES RESULTATS :

Référence Couche	PV analyse Amiante	Conclusion amiante
RAW PRODUCT	AR-24-HB-069557-01	Fibres d'amiante non détectées

PRELEVEMENT : P147

Nom du client	Numéro de dossier	Partie d'ouvrage
Groupe Hospitalier Artois-Ternois	T250780385	RdC - Office
Matériau	Date de prélèvement	Nom de l'opérateur
Bandes calicot	03/04/2024	HUBLARD Aurélien

Localisation

Gaine verticale

Résultat amiante

Absence d'amiante

DESCRIPTION DU PRELEVEMENT :
Objet

Bandes calicot

DETAIL DES COUCHES DU PRELEVEMENT :

Référence Couche	Description visuelle
RAW PRODUCT	Matériau de type peinture (vert) ; matériau semi-dur de type enduit (blanc)
CUST 01	Matériau souple fibreux de type papier, carton (blanc)

DETAIL DES RESULTATS :

Référence Couche	PV analyse Amiante	Conclusion amiante
RAW PRODUCT	AR-24-HB-069557-01	Fibres d'amiante non détectées
CUST 01	AR-24-HB-069557-01	Fibres d'amiante non détectées

PRELEVEMENT : P148

Nom du client	Numéro de dossier	Partie d'ouvrage
Groupe Hospitalier Artois-Ternois	T250780385	RdC - Office
Matériau	Date de prélèvement	Nom de l'opérateur
Colles et joints de faïence, ragréage, primaire d'accrochage	03/04/2024	HUBLARD Aurélien

Localisation

Revêtements de murs, poteaux, cloisons, gaines, coffres

Résultat amiante

Absence d'amiante

DESCRIPTION DU PRELEVEMENT :

Objet

Colles et joints de faïence, ragréage, primaire d'accrochage

DETAIL DES COUCHES DU PRELEVEMENT :

Référence Couche	Description visuelle
RAW PRODUCT	Matériau dur de type ciment-colle (beige)

DETAIL DES RESULTATS :

Référence Couche	PV analyse Amiante	Conclusion amiante
RAW PRODUCT	AR-24-HB-069557-01	Fibres d'amiante non détectées

PRELEVEMENT : P149

Nom du client	Numéro de dossier	Partie d'ouvrage
Groupe Hospitalier Artois-Ternois	T250780385	RDC - San. réserve
Matériau	Date de prélèvement	Nom de l'opérateur
Colles et joints carrelage	03/04/2024	HUBLARD Aurélien

Localisation

Revêtement de sol

Résultat amiante

Absence d'amiante

DESCRIPTION DU PRELEVEMENT :

Objet

Colles et joints carrelage

DETAIL DES COUCHES DU PRELEVEMENT :

Référence Couche	Description visuelle
RAW PRODUCT	Matériau semi-dur (granulaire) (beige)

DETAIL DES RESULTATS :

Référence Couche	PV analyse Amiante	Conclusion amiante
RAW PRODUCT	AR-24-HB-069557-01	Fibres d'amiante non détectées

PRELEVEMENT : P150

Nom du client	Numéro de dossier	Partie d'ouvrage
Groupe Hospitalier Artois-Ternois	T250780385	RDC - SAS d'entrée
Matériau	Date de prélèvement	Nom de l'opérateur
Colles et joints de plinthes	03/04/2024	HUBLARD Aurélien

Localisation

Revêtements de murs, poteaux, cloisons, gaines, coffres

Résultat amiante

Absence d'amiante

DESCRIPTION DU PRELEVEMENT :

Objet

Colles et joints de plinthes

DETAIL DES COUCHES DU PRELEVEMENT :

Référence Couche	Description visuelle
RAW PRODUCT	Matériau dur de type ciment-colle (blanc)

DETAIL DES RESULTATS :

Référence Couche	PV analyse Amiante	Conclusion amiante
RAW PRODUCT	AR-24-HB-069557-01	Fibres d'amiante non détectées

PRELEVEMENT : P151

Nom du client	Numéro de dossier	Partie d'ouvrage
Groupe Hospitalier Artois-Ternois	T250780385	RDC - SAS d'entrée
Matériau	Date de prélèvement	Nom de l'opérateur
Joints d'étanchéité entre menuiserie et structure	03/04/2024	HUBLARD Aurélien

Localisation

Menuiseries

Résultat amiante

Présence d'amiante (Fibres d'amiante de type chrysotile)

DESCRIPTION DU PRELEVEMENT :

Objet :

Joints d'étanchéité entre menuiserie et structure



DETAIL DES COUCHES DU PRELEVEMENT :

Référence Couche	Description visuelle
RAW PRODUCT	Matériau de type peinture (beige) en traces ; matériau souple de type joint (gris)

DETAIL DES RESULTATS :

Référence Couche	PV analyse Amiante	Conclusion amiante
RAW PRODUCT	AR-24-HB-069557-01	Fibres d'amiante de type chrysotile

PRELEVEMENT : P152

Nom du client	Numéro de dossier	Partie d'ouvrage
Groupe Hospitalier Artois-Ternois	T250780385	RDC - SAS d'entrée
Matériau	Date de prélèvement	Nom de l'opérateur
Enduits de ragréage, débullage, lissage	03/04/2024	HUBLARD Aurélien

Localisation

Murs et cloisons maçonnés

Résultat amiante

Présence d'amiante (Fibres d'amiante de type chrysotile)

DESCRIPTION DU PRELEVEMENT :

Objet :

Enduits de ragréage, débullage, lissage



DETAIL DES COUCHES DU PRELEVEMENT :

Référence Couche	Description visuelle
RAW PRODUCT	Matériau de type peinture (beige) ; matériau semi-dur de type enduit (cimenteux) (gris)

DETAIL DES RESULTATS :

Référence Couche	PV analyse Amiante	Conclusion amiante
RAW PRODUCT	AR-24-HB-069557-01	Fibres d'amiante de type chrysotile

PRELEVEMENT : P153

Nom du client	Numéro de dossier	Partie d'ouvrage
Groupe Hospitalier Artois-Ternois	T250780385	RDC - Rangement
Matériau	Date de prélèvement	Nom de l'opérateur
Sous couches des tissus muraux, moquettes murales ou les vinyles	03/04/2024	HUBLARD Aurélien

Localisation

Revêtements de murs, poteaux, cloisons, gaines, coffres - C

Résultat amiante

Absence d'amiante

DESCRIPTION DU PRELEVEMENT :

Objet

Sous couches des tissus muraux, moquettes murales ou les vinyles

DETAIL DES COUCHES DU PRELEVEMENT :

Référence Couche	Description visuelle
RAW PRODUCT	Matériau souple fibreux de type moquette (beige) ; matériau de type colle (jaune) en traces

DETAIL DES RESULTATS :

Référence Couche	PV analyse Amiante	Conclusion amiante
RAW PRODUCT	AR-24-HB-069557-01	Fibres d'amiante non détectées

PRELEVEMENT : P154

Nom du client	Numéro de dossier	Partie d'ouvrage
Groupe Hospitalier Artois-Ternois	T250780385	RDC - Séjour
Matériau	Date de prélèvement	Nom de l'opérateur
Crépi	03/04/2024	HUBLARD Aurélien

Localisation

Cheminée

Résultat amiante
Absence d'amiante
DESCRIPTION DU PRELEVEMENT :
Objet

Crépis

DETAIL DES COUCHES DU PRELEVEMENT :

Référence Couche	Description visuelle
RAW PRODUCT	Matériau de type peinture (blanc) ; matériau de type peinture (beige) ; matériau semi-dur de type enduit (blanc)

DETAIL DES RESULTATS :

Référence Couche	PV analyse Amiante	Conclusion amiante
RAW PRODUCT	AR-24-HB-069557-01	Fibres d'amiante non détectées

PRELEVEMENT : P155

Nom du client	Numéro de dossier	Partie d'ouvrage
Groupe Hospitalier Artois-Ternois	T250780385	RDC - Séjour
Matériau	Date de prélèvement	Nom de l'opérateur
Joint colle parement briquettes	03/04/2024	HUBLARD Aurélien

Localisation

Cheminée

Résultat amiante
Absence d'amiante
DESCRIPTION DU PRELEVEMENT :
Objet

Joint colle parement briquettes

DETAIL DES COUCHES DU PRELEVEMENT :

Référence Couche	Description visuelle
RAW PRODUCT	Matériau de type peinture (marron) en traces ; matériau semi-dur (cémenteux) (gris)
CUST 01	Matériau semi-dur (blanc)

DETAIL DES RESULTATS :

Référence Couche	PV analyse Amiante	Conclusion amiante
RAW PRODUCT	AR-24-HB-069557-01	Fibres d'amiante non détectées
CUST 01	AR-24-HB-069557-01	Fibres d'amiante non détectées

PRELEVEMENT : P156

Nom du client	Numéro de dossier	Partie d'ouvrage
Groupe Hospitalier Artois-Ternois	T250780385	RDC - Séjour
Matériau	Date de prélèvement	Nom de l'opérateur
Enduit intérieur	03/04/2024	HUBLARD Aurélien
Localisation		
Cheminée		
Résultat amiante		
Absence d'amiante		
DESCRIPTION DU PRELEVEMENT :		
Objet		
Enduit intérieur		

DETAIL DES COUCHES DU PRELEVEMENT :

Référence Couche	Description visuelle
RAW PRODUCT	Matériau semi-dur de type enduit (cémenteux) (gris)

DETAIL DES RESULTATS :

Référence Couche	PV analyse Amiante	Conclusion amiante
RAW PRODUCT	AR-24-HB-069557-01	Fibres d'amiante non détectées

PRELEVEMENT : P157

Nom du client	Numéro de dossier	Partie d'ouvrage
Groupe Hospitalier Artois-Ternois	T250780385	RDC - Séjour
Matériau	Date de prélèvement	Nom de l'opérateur
Colles et joints de faïence	03/04/2024	HUBLARD Aurélien
Localisation		
Revêtements de murs, poteaux, cloisons, gaines, coffres		
Résultat amiante		
Absence d'amiante		
DESCRIPTION DU PRELEVEMENT :		
Objet		
Colles et joints de faïence		

DETAIL DES COUCHES DU PRELEVEMENT :

Référence Couche	Description visuelle
CUST 01	Matériau dur de type joint ciment (blanc)
RAW PRODUCT	Matériau dur de type carrelage, faïence (blanc) ; matériau dur de type ciment-colle (blanc)

DETAIL DES RESULTATS :

Référence Couche	PV analyse Amiante	Conclusion amiante
CUST 01	AR-24-HB-069557-01	Fibres d'amiante non détectées
RAW PRODUCT	AR-24-HB-069557-01	Fibres d'amiante non détectées

PRELEVEMENT : P158

Nom du client	Numéro de dossier	Partie d'ouvrage
Groupe Hospitalier Artois-Ternois	T250780385	RDC - Cuisine désaffectée
Matériau	Date de prélèvement	Nom de l'opérateur
Colles et joints de faïence	03/04/2024	HUBLARD Aurélien

Localisation

Revêtements de murs, poteaux, cloisons, gaines, coffres

Résultat amiante
Absence d'amiante
DESCRIPTION DU PRELEVEMENT :
Objet

Colles et joints de faïence

DETAIL DES COUCHES DU PRELEVEMENT :

Référence Couche	Description visuelle
RAW PRODUCT	Matériau dur de type carrelage, faïence (blanc) ; matériau dur de type ciment-colle (blanc) ; matériau (friable) (blanc) en traces
CUST 01	Matériau de type peinture (blanc) ; matériau dur de type joint ciment (blanc)

DETAIL DES RESULTATS :

Référence Couche	PV analyse Amiante	Conclusion amiante
RAW PRODUCT	AR-24-HB-069557-01	Fibres d'amiante non détectées
CUST 01	AR-24-HB-069557-01	Fibres d'amiante non détectées

PRELEVEMENT : P159

Nom du client	Numéro de dossier	Partie d'ouvrage
Groupe Hospitalier Artois-Ternois	T250780385	RDC - Laverie désaffectée
Matériau	Date de prélèvement	Nom de l'opérateur
Colles et joints de faïence	03/04/2024	HUBLARD Aurélien

Localisation

Revêtements de murs, poteaux, cloisons, gaines, coffres

Résultat amiante
Absence d'amiante
DESCRIPTION DU PRELEVEMENT :
Objet

Colles et joints de faïence

DETAIL DES COUCHES DU PRELEVEMENT :

Référence Couche	Description visuelle
RAW PRODUCT	Matériau dur de type carrelage, faïence (beige) ; matériau dur de type ciment-colle (gris)

DETAIL DES RESULTATS :

Référence Couche	PV analyse Amiante	Conclusion amiante
RAW PRODUCT	AR-24-HB-069557-01	Fibres d'amiante non détectées

PRELEVEMENT : P160

Nom du client	Numéro de dossier	Partie d'ouvrage
Groupe Hospitalier Artois-Ternois	T250780385	RDC - Laverie désaffectée
Matériau	Date de prélèvement	Nom de l'opérateur
Colle de carrelage	03/04/2024	HUBLARD Aurélien

Localisation

Revêtement de sol

Résultat amiante

Absence d'amiante

DESCRIPTION DU PRELEVEMENT :

Objet

Colle de carrelage

DETAIL DES COUCHES DU PRELEVEMENT :

Référence Couche	Description visuelle
RAW PRODUCT	Matériau dur de type carrelage, faïence (beige) ; matériau dur de type ciment-colle (gris)

DETAIL DES RESULTATS :

Référence Couche	PV analyse Amiante	Conclusion amiante
RAW PRODUCT	AR-24-HB-069557-01	Fibres d'amiante non détectées

PRELEVEMENT : P161

Nom du client	Numéro de dossier	Partie d'ouvrage
Groupe Hospitalier Artois-Ternois	T250780385	RDC - Cuisine désaffectée
Matériau	Date de prélèvement	Nom de l'opérateur
Enduits à base ciment	03/04/2024	HUBLARD Aurélien

Localisation

Plafonds

Résultat amiante

Présence d'amiante (Fibres d'amiante de type chrysotile)

DESCRIPTION DU PRELEVEMENT :

Objet :

Enduits à base ciment



DETAIL DES COUCHES DU PRELEVEMENT :

Référence Couche	Description visuelle
RAW PRODUCT	Matériau de type peinture (noir) en traces ; matériau semi-dur de type enduit (cimenteux) (gris)

DETAIL DES RESULTATS :

Référence Couche	PV analyse Amiante	Conclusion amiante
RAW PRODUCT	AR-24-HB-069557-01	Fibres d'amiante de type chrysotile

PRELEVEMENT : P162

Nom du client	Numéro de dossier	Partie d'ouvrage
Groupe Hospitalier Artois-Ternois	T250780385	RDC - Cuisine désaffectée
Matériau	Date de prélèvement	Nom de l'opérateur
Colles et joints de plinthes	03/04/2024	HUBLARD Aurélien

Localisation

Revêtements de murs, poteaux, cloisons, gaines, coffres

Résultat amiante
Absence d'amiante
DESCRIPTION DU PRELEVEMENT :
Objet

Colles et joints de plinthes

DETAIL DES COUCHES DU PRELEVEMENT :

Référence Couche	Description visuelle
RAW PRODUCT	Matériau dur de type carrelage, faïence (beige) ; matériau dur de type ciment-colle (beige) ; matériau dur de type joint ciment (beige) en traces

DETAIL DES RESULTATS :

Référence Couche	PV analyse Amiante	Conclusion amiante
RAW PRODUCT	AR-24-HB-069557-01	Fibres d'amiante non détectées

PRELEVEMENT : P163

Nom du client	Numéro de dossier	Partie d'ouvrage
Groupe Hospitalier Artois-Ternois	T250780385	RDC - Laverie désaffectée
Matériau	Date de prélèvement	Nom de l'opérateur
Colles et joints de plinthes	03/04/2024	HUBLARD Aurélien

Localisation

Revêtements de murs, poteaux, cloisons, gaines, coffres

Résultat amiante
Absence d'amiante
DESCRIPTION DU PRELEVEMENT :
Objet

Colles et joints de plinthes

DETAIL DES COUCHES DU PRELEVEMENT :

Référence Couche	Description visuelle
RAW PRODUCT	Matériau dur de type carrelage, faïence (jaune) (beige) ; matériau dur de type ciment-colle (blanc)

DETAIL DES RESULTATS :

Référence Couche	PV analyse Amiante	Conclusion amiante
RAW PRODUCT	AR-24-HB-069557-01	Fibres d'amiante non détectées

PRELEVEMENT : P164

Nom du client	Numéro de dossier	Partie d'ouvrage
Groupe Hospitalier Artois-Ternois	T250780385	RDC - Cuisine désaffectée
Matériau	Date de prélèvement	Nom de l'opérateur
Enduits de ragréage, débullage, lissage	03/04/2024	HUBLARD Aurélien

Localisation

Murs et cloisons maçonnés

Résultat amiante
Absence d'amiante
DESCRIPTION DU PRELEVEMENT :
Objet

Enduits de ragréage, débullage, lissage

DETAIL DES COUCHES DU PRELEVEMENT :

Référence Couche	Description visuelle
RAW PRODUCT	Matériau de type peinture (noir) en traces ; matériau semi-dur de type enduit (cimenteux) (gris)

DETAIL DES RESULTATS :

Référence Couche	PV analyse Amiante	Conclusion amiante
RAW PRODUCT	AR-24-HB-069557-01	Fibres d'amiante non détectées

PRELEVEMENT : P165

Nom du client	Numéro de dossier	Partie d'ouvrage
Groupe Hospitalier Artois-Ternois	T250780385	RDC - Cuisine désaffectée
Matériau	Date de prélèvement	Nom de l'opérateur
Enduits à base ciment, jonction mur et plafond	03/04/2024	HUBLARD Aurélien

Localisation

Murs et cloisons maçonnés

Résultat amiante
Absence d'amiante
DESCRIPTION DU PRELEVEMENT :
Objet

Enduits à base ciment, jonction mur et plafond

DETAIL DES COUCHES DU PRELEVEMENT :

Référence Couche	Description visuelle
RAW PRODUCT	Matériau semi-dur de type enduit (cimenteux) (gris) ; matériau semi-dur de type enduit (blanc) en traces

DETAIL DES RESULTATS :

Référence Couche	PV analyse Amiante	Conclusion amiante
RAW PRODUCT	AR-24-HB-069557-01	Fibres d'amiante non détectées

PRELEVEMENT : P166

Nom du client	Numéro de dossier	Partie d'ouvrage
Groupe Hospitalier Artois-Ternois	T250780385	RdC - Animation
Matériau	Date de prélèvement	Nom de l'opérateur
Colles et joints de faïence	03/04/2024	HUBLARD Aurélien

Localisation

Revêtements de murs, poteaux, cloisons, gaines, coffres

Résultat amiante

Absence d'amiante

DESCRIPTION DU PRELEVEMENT :

Objet

Colles et joints de faïence

DETAIL DES COUCHES DU PRELEVEMENT :

Référence Couche	Description visuelle
RAW PRODUCT	Matériau semi-dur de type joint (cimenteux) (gris)

DETAIL DES RESULTATS :

Référence Couche	PV analyse Amiante	Conclusion amiante
RAW PRODUCT	AR-24-HB-069557-01	Fibres d'amiante non détectées

PRELEVEMENT : P167

Nom du client	Numéro de dossier	Partie d'ouvrage
Groupe Hospitalier Artois-Ternois	T250780385	RdC - Hall d'entrée
Matériau	Date de prélèvement	Nom de l'opérateur
Colles et joints de plinthes	03/04/2024	HUBLARD Aurélien

Localisation

Revêtements de murs, poteaux, cloisons, gaines, coffres

Résultat amiante

Absence d'amiante

DESCRIPTION DU PRELEVEMENT :

Objet

Colles et joints de plinthes

DETAIL DES COUCHES DU PRELEVEMENT :

Référence Couche	Description visuelle
RAW PRODUCT	Matériau dur de type ciment-colle (gris) ; matériau semi-dur (blanc) en traces

DETAIL DES RESULTATS :

Référence Couche	PV analyse Amiante	Conclusion amiante
RAW PRODUCT	AR-24-HB-069557-01	Fibres d'amiante non détectées

PRELEVEMENT : P168

Nom du client	Numéro de dossier	Partie d'ouvrage
Groupe Hospitalier Artois-Ternois	T250780385	RdC - Hall d'entrée
Matériau	Date de prélèvement	Nom de l'opérateur
Colles et joints de carrelage, ragréages, primaires d'accrochage	03/04/2024	HUBLARD Aurélien

Localisation

Revêtements de sols

Résultat amiante
Absence d'amiante
DESCRIPTION DU PRELEVEMENT :
Objet :

Colles et joints de carrelage, ragréages, primaires d'accrochage

DETAIL DES COUCHES DU PRELEVEMENT :

Référence Couche	Description visuelle
RAW PRODUCT	Matériau dur de type joint ciment (gris)
CUST 01	Matériau dur de type ciment-colle (gris)

DETAIL DES RESULTATS :

Référence Couche	PV analyse Amiante	Conclusion amiante
RAW PRODUCT	AR-24-HB-069557-01	Fibres d'amiante non détectées
CUST 01	AR-24-HB-069557-01	Fibres d'amiante non détectées

PRELEVEMENT : P169

Nom du client	Numéro de dossier	Partie d'ouvrage
Groupe Hospitalier Artois-Ternois	T250780385	R+2 - Circulations
Matériau	Date de prélèvement	Nom de l'opérateur
Enduits pelliculaires de lissage/débullage	03/04/2024	HUBLARD Aurélien

Localisation

Façades lourdes y compris poteaux

Résultat amiante
Absence d'amiante
DESCRIPTION DU PRELEVEMENT :
Objet

Enduits pelliculaires de lissage/débullage

DETAIL DES COUCHES DU PRELEVEMENT :

Référence Couche	Description visuelle
RAW PRODUCT	Matériau de type peinture (vert) ; matériau semi-dur de type enduit (blanc) ; matériau semi-dur de type enduit (cimenteux) (gris)

DETAIL DES RESULTATS :

Référence Couche	PV analyse Amiante	Conclusion amiante
RAW PRODUCT	AR-24-HB-069557-01	Fibres d'amiante non détectées

PRELEVEMENT : P170

Nom du client	Numéro de dossier	Partie d'ouvrage
Groupe Hospitalier Artois-Ternois	T250780385	R+2 - Circulations
Matériau	Date de prélèvement	Nom de l'opérateur
Enduits à base de ciment, lissés ou talochés (ragréage, débullage, lissage)	03/04/2024	HUBLARD Aurélien

Localisation

Poteaux

Résultat amiante
Présence d'amiante (Fibres d'amiante de type chrysotile)

DESCRIPTION DU PRELEVEMENT :
Objet

Enduits à base de ciment, lissés ou talochés (ragréage, débullage, lissage)

DETAIL DES COUCHES DU PRELEVEMENT :

Référence Couche	Description visuelle
RAW PRODUCT	Matériau de type peinture (vert) ; matériau semi-dur de type enduit (blanc) en traces ; matériau semi-dur de type enduit (cimenteux) (gris)

DETAIL DES RESULTATS :

Référence Couche	PV analyse Amiante	Conclusion amiante
RAW PRODUCT	AR-24-HB-069557-01	Fibres d'amiante de type chrysotile

PRELEVEMENT : P171

Nom du client	Numéro de dossier	Partie d'ouvrage
Groupe Hospitalier Artois-Ternois	T250780385	R+2 - Douches pmr
Matériau	Date de prélèvement	Nom de l'opérateur
Colles et joints de faïence, ragréage, primaire d'accrochage	03/04/2024	HUBLARD Aurélien

Localisation

Revêtements de murs, poteaux, cloisons, gaines, coffres

Résultat amiante
Absence d'amiante
DESCRIPTION DU PRELEVEMENT :
Objet

Colles et joints de faïence, ragréage, primaire d'accrochage

DETAIL DES COUCHES DU PRELEVEMENT :

Référence Couche	Description visuelle
CUST 01	Matériau dur de type joint ciment (blanc)
RAW PRODUCT	Matériau dur de type carrelage, faïence (blanc) ; matériau dur de type ciment-colle (blanc)

DETAIL DES RESULTATS :

Référence Couche	PV analyse Amiante	Conclusion amiante
CUST 01	AR-24-HB-069557-01	Fibres d'amiante non détectées
RAW PRODUCT	AR-24-HB-069557-01	Fibres d'amiante non détectées

PRELEVEMENT : P172

Nom du client	Numéro de dossier	Partie d'ouvrage
Groupe Hospitalier Artois-Ternois	T250780385	R+2 - Bureau
Matériau	Date de prélèvement	Nom de l'opérateur
Bandes calicot	03/04/2024	HUBLARD Aurélien

Localisation

Doublage mur

Résultat amiante
Absence d'amiante
DESCRIPTION DU PRELEVEMENT :
Objet

Bandes calicot

DETAIL DES COUCHES DU PRELEVEMENT :

Référence Couche	Description visuelle
RAW PRODUCT	Matériau fibreux de type papier peint (jaune) ; matériau semi-dur de type enduit (brillant) (beige) en traces ; matériau semi-dur de type enduit (blanc)

DETAIL DES RESULTATS :

Référence Couche	PV analyse Amiante	Conclusion amiante
RAW PRODUCT	AR-24-HB-069557-01	Fibres d'amiante non détectées

PRELEVEMENT : P173

Nom du client	Numéro de dossier	Partie d'ouvrage
Groupe Hospitalier Artois-Ternois	T250780385	R+2 - Office
Matériau	Date de prélèvement	Nom de l'opérateur
Bandes calicot	03/04/2024	HUBLARD Aurélien

Localisation

Doublage mur

Résultat amiante
Absence d'amiante
DESCRIPTION DU PRELEVEMENT :
Objet

Bandes calicot

DETAIL DES COUCHES DU PRELEVEMENT :

Référence Couche	Description visuelle
RAW PRODUCT	Matériau de type peinture (beige) ; matériau semi-dur de type enduit (blanc)
CUST 02	Matériau semi-dur de type plâtre (blanc)
CUST 01	Matériau souple fibreux de type papier, carton (marron)

DETAIL DES RESULTATS :

Référence Couche	PV analyse Amiante	Conclusion amiante
RAW PRODUCT	AR-24-HB-069557-01	Fibres d'amiante non détectées
CUST 02	AR-24-HB-069557-01	Fibres d'amiante non détectées
CUST 01	AR-24-HB-069557-01	Fibres d'amiante non détectées

PRELEVEMENT : P174

Nom du client	Numéro de dossier	Partie d'ouvrage
Groupe Hospitalier Artois-Ternois	T250780385	R+2 - Office
Matériau	Date de prélèvement	Nom de l'opérateur
Colles et joints de faïence	03/04/2024	HUBLARD Aurélien

Localisation

Revêtements de murs, poteaux, cloisons, gaines, coffres

Résultat amiante

Absence d'amiante

DESCRIPTION DU PRELEVEMENT :

Objet

Colles et joints de faïence, ragréage, primaire d'accrochage

DETAIL DES COUCHES DU PRELEVEMENT :

Référence Couche	Description visuelle
RAW PRODUCT	Matériau de type peinture (de différentes couleurs) ; matériau dur de type carrelage, faïence (gris) + (blanc) ; matériau dur de type ciment-colle (gris) en traces

DETAIL DES RESULTATS :

Référence Couche	PV analyse Amiante	Conclusion amiante
RAW PRODUCT	AR-24-HB-069557-01	Fibres d'amiante non détectées

PRELEVEMENT : P175

Nom du client	Numéro de dossier	Partie d'ouvrage
Groupe Hospitalier Artois-Ternois	T250780385	R+2 - Service
Matériau	Date de prélèvement	Nom de l'opérateur
Bande calicot	03/04/2024	HUBLARD Aurélien

Localisation

Doublage mur

Résultat amiante

Absence d'amiante

DESCRIPTION DU PRELEVEMENT :

Objet

Bandes calicot

DETAIL DES COUCHES DU PRELEVEMENT :

Référence Couche	Description visuelle
RAW PRODUCT	Matériau de type peinture (rose) ; matériau semi-dur de type enduit (blanc)
CUST 01	Matériau souple fibreux de type papier, carton (marron) ; matériau semi-dur de type plâtre (blanc)

DETAIL DES RESULTATS :

Référence Couche	PV analyse Amiante	Conclusion amiante
RAW PRODUCT	AR-24-HB-069557-01	Fibres d'amiante non détectées
CUST 01	AR-24-HB-069557-01	Fibres d'amiante non détectées

PRELEVEMENT : P176

Nom du client	Numéro de dossier	Partie d'ouvrage
Groupe Hospitalier Artois-Ternois	T250780385	R+2 - Ch 212
Matériau	Date de prélèvement	Nom de l'opérateur
Bandes calicot	03/04/2024	HUBLARD Aurélien
Localisation		
Cloisons		
Résultat amiante		
Absence d'amiante		
DESCRIPTION DU PRELEVEMENT :		
Objet		
Bandes calicot		

DETAIL DES COUCHES DU PRELEVEMENT :

Référence Couche	Description visuelle
RAW PRODUCT	Matériau fibreux de type papier peint (de différentes couleurs) ; matériau de type peinture (vert) ; matériau (friable) (beige) en traces
CUST 01	Matériau souple fibreux de type papier, carton (marron) ; matériau semi-dur de type plâtre (blanc)

DETAIL DES RESULTATS :

Référence Couche	PV analyse Amiante	Conclusion amiante
RAW PRODUCT	AR-24-HB-069557-01	Fibres d'amiante non détectées
CUST 01	AR-24-HB-069557-01	Fibres d'amiante non détectées

PRELEVEMENT : P177

Nom du client	Numéro de dossier	Partie d'ouvrage
Groupe Hospitalier Artois-Ternois	T250780385	R+2 - Ch 206
Matériau	Date de prélèvement	Nom de l'opérateur
Bandes calicot	03/04/2024	HUBLARD Aurélien
Localisation		
Cloisons		
Résultat amiante		
Absence d'amiante		
DESCRIPTION DU PRELEVEMENT :		
Objet		
Bandes calicot		

DETAIL DES COUCHES DU PRELEVEMENT :

Référence Couche	Description visuelle
RAW PRODUCT	Matériau fibreux de type papier peint (de différentes couleurs) ; matériau souple fibreux de type papier, carton (beige) + (marron) ; matériau semi-dur de type plâtre (blanc)

DETAIL DES RESULTATS :

Référence Couche	PV analyse Amiante	Conclusion amiante
RAW PRODUCT	AR-24-HB-069557-01	Fibres d'amiante non détectées

PRELEVEMENT : P178

Nom du client	Numéro de dossier	Partie d'ouvrage
Groupe Hospitalier Artois-Ternois	T250780385	Sous-sol - Loc. poubelles 2
Matériau	Date de prélèvement	Nom de l'opérateur
Relevés : revêtements bitumineux (bandes, lés...)	03/04/2024	HUBLARD Aurélien

Localisation

Étanchéité de toiture terrasse

Résultat amiante
Absence d'amiante
DESCRIPTION DU PRELEVEMENT :
Objet

Relevés : revêtements bitumineux (bandes, lés...)

DETAIL DES COUCHES DU PRELEVEMENT :

Référence Couche	Description visuelle
RAW PRODUCT	Matériau de type aluminium ; matériau souple bitumineux (noir)

DETAIL DES RESULTATS :

Référence Couche	PV analyse Amiante	Conclusion amiante
RAW PRODUCT	AR-24-HB-069557-01	Fibres d'amiante non détectées

PRELEVEMENT : P179

Nom du client	Numéro de dossier	Partie d'ouvrage
Groupe Hospitalier Artois-Ternois	T250780385	Sous-sol - Loc. poubelles 2
Matériau	Date de prélèvement	Nom de l'opérateur
Parties planes : revêtements bitumineux (bandes, lés...), écrans de semi indépendance, pare-vapeur	03/04/2024	HUBLARD Aurélien

Localisation

Étanchéité de toiture terrasse

Résultat amiante
Absence d'amiante
DESCRIPTION DU PRELEVEMENT :
Objet

Parties planes : revêtements bitumineux (bandes, lés...), écrans de semi indépendance, pare-vapeur

DETAIL DES COUCHES DU PRELEVEMENT :

Référence Couche	Description visuelle
RAW PRODUCT	Matériau souple bitumineux (noir)

DETAIL DES RESULTATS :

Référence Couche	PV analyse Amiante	Conclusion amiante
RAW PRODUCT	AR-24-HB-069557-01	Fibres d'amiante non détectées

PRELEVEMENT : P180

Nom du client	Numéro de dossier	Partie d'ouvrage
Groupe Hospitalier Artois-Ternois	T250780385	RDC - Laverie désaffectée
Matériau	Date de prélèvement	Nom de l'opérateur
Plaques fines et cassantes	03/04/2024	HUBLARD Aurélien
Localisation		
Faux plafonds		
Résultat amiante		
Absence d'amiante		
DESCRIPTION DU PRELEVEMENT :		
Objet		
Plaques fines et cassantes		

DETAIL DES COUCHES DU PRELEVEMENT :

Référence Couche	Description visuelle
RAW PRODUCT	Matériau semi-dur fibreux de type faux-plafonds (blanc) + (gris)

DETAIL DES RESULTATS :

Référence Couche	PV analyse Amiante	Conclusion amiante
RAW PRODUCT	AR-24-HB-069557-01	Fibres d'amiante non détectées

PRELEVEMENT : P181

Nom du client	Numéro de dossier	Partie d'ouvrage
Groupe Hospitalier Artois-Ternois	T250780385	R+1 - Circulations
Matériau	Date de prélèvement	Nom de l'opérateur
Plaque en fibre-ciment	03/04/2024	HUBLARD Aurélien
Localisation		
Revêtements de murs, poteaux, cloisons, gaines, coffres		
Résultat amiante		
Présence d'amiante (Fibres d'amiante de type chrysotile)		
DESCRIPTION DU PRELEVEMENT :		
Objet		
Plaques en fibre-ciment		

DETAIL DES COUCHES DU PRELEVEMENT :

Référence Couche	Description visuelle
J01-COUCHE	Matériau de type peinture (beige) ; matériau dur fibreux de type fibres-ciment (gris)

DETAIL DES RESULTATS :

Référence Couche	PV analyse Amiante	Conclusion amiante
J01-COUCHE	AR-25-HB-060357-01	Fibres d'amiante de type chrysotile

PRELEVEMENT : P182

Nom du client	Numéro de dossier	Partie d'ouvrage
Groupe Hospitalier Artois-Ternois	T250780385	R+2 - Circulations
Matériau	Date de prélèvement	Nom de l'opérateur
Plaques en fibre-ciment	03/04/2024	HUBLARD Aurélien

Localisation

Revêtements de murs, poteaux, cloisons, gaines, coffres

Résultat amiante

Présence d'amiante (Fibres d'amiante de type chrysotile)

DESCRIPTION DU PRELEVEMENT :

Objet

Plaques en fibre-ciment

DETAIL DES COUCHES DU PRELEVEMENT :

Référence Couche	Description visuelle
J01-COUCHE	Matériau de type peinture (beige) ; matériau dur fibreux de type fibres-ciment (gris)

DETAIL DES RESULTATS :

Référence Couche	PV analyse Amiante	Conclusion amiante
J01-COUCHE	AR-25-HB-060357-01	Fibres d'amiante de type chrysotile

PRELEVEMENT : P183

Nom du client	Numéro de dossier	Partie d'ouvrage
Groupe Hospitalier Artois-Ternois	T250780385	Tous niveaux - Tresses rouges
Matériau	Date de prélèvement	Nom de l'opérateur
Tresses	03/04/2024	HUBLARD Aurélien

Localisation

Plafonds - Planchers hauts

Résultat amiante

Présence d'amiante (Fibres d'amiante de type chrysotile)

DESCRIPTION DU PRELEVEMENT :

Objet

Tresses

DETAIL DES COUCHES DU PRELEVEMENT :

Référence Couche	Description visuelle
J01-COUCHE	Matériau de type peinture (marron) ; matériau de type tresse de fibres (blanc)

DETAIL DES RESULTATS :

Référence Couche	PV analyse Amiante	Conclusion amiante
J01-COUCHE	AR-25-HB-060357-01	Fibres d'amiante de type chrysotile

ANNEXE PROCES VERBAUX D'ANALYSES

PV_00720240401281282**Analyses pour le Bâtiment**APAVE INFRASTRUCTURES ET CONSTRUCTI
Monsieur Aurélien HUBLARD
Rue Pierre et Marie Curie - ZA du 14 juillet
62223 SAINT-LAURENT-BLANGY

Notre référence : AR-24-HB-069557-01

Numéro de dossier : 24N015114

Référence de dossier :

81407 A - EHPAD Henri Guidet 55 rue de la République 62450 BAPAUME -
Groupe Hospitalier Artois-Ternois

Madame, Monsieur,

Veuillez trouver ci-joint le rapport d'analyse relatif à l'échantillon suivant :

- N° 24N015114-001 - Référence P001-Extérieurs - Façades niv sous-sol - - Façade - Joints
d'assemblage parement briquettes, prélevé par vos soins, et analysé par GRAND EST ANALYSES

- N° 24N015114-002 - Référence P002-Extérieurs - Façades niv sous-sol - - Façade - Colle
d'assemblage parement briquettes, prélevé par vos soins, et analysé par GRAND EST ANALYSES

- N° 24N015114-003 - Référence P003-Extérieurs - Façades niv sous-sol - Soubassement - Façades
lourdes y compris poteaux - Enduits extérieurs (projetés, lissés ou talochés), crépis extérieurs, prélevé par
vos soins, et analysé par GRAND EST ANALYSES

- N° 24N015114-004 - Référence P004-Extérieurs - Esc. Sortie de secours - - Muret - Enduits
pelliculaires de lissage/débullage, prélevé par vos soins, et analysé par GRAND EST ANALYSES

- N° 24N015114-005 - Référence P005-Extérieurs - Esc. Sortie de secours - - Muret - Enduits
pelliculaires de lissage/débullage, prélevé par vos soins, et analysé par GRAND EST ANALYSES

- N° 24N015114-006 - Référence P006-Extérieurs - Esc. Sortie de secours - - Marches escalier - Enduits
pelliculaires de lissage/débullage, prélevé par vos soins, et analysé par GRAND EST ANALYSES

Eurofins Analyses pour le Bâtiment Nord SAS
557, route de Noyelles
F-62110 Henin-BeaumontTél: +33 3 21 08 80 20 - Fax: +33388916531 - Site Web: <https://www.eurofins.fr/amiante/analyses/>
S.A.S. au capital de 123 728 € RCS Arras SIRET 529 294 035 00033 TVA FR71 529 294 035 APE 7120B



Analyses pour le Bâtiment

- N° 24N015114-007 - Référence P007-Extérieurs - Esc. Sortie de secours - - Marches escalier - Enduits pelliculaires de lissage/débullage, prélevé par vos soins, et analysé par GRAND EST ANALYSES

- N° 24N015114-008 - Référence P008-Extérieurs - Esc. Sortie de secours - - Balustres - Peinture sur métal, prélevé par vos soins, et analysé par GRAND EST ANALYSES

- N° 24N015114-009 - Référence P009-Extérieurs - Esc. Sortie de secours - - Dalle béton - Enduits pelliculaires de lissage/débullage, prélevé par vos soins, et analysé par GRAND EST ANALYSES

- N° 24N015114-010 - Référence P010-Extérieurs - Façades niv sous-sol - - Façades lourdes y compris poteaux - Enduit, prélevé par vos soins, et analysé par GRAND EST ANALYSES

- N° 24N015114-011 - Référence P011-Extérieurs - Façades niv sous-sol - - Façades lourdes y compris poteaux - Enduit, prélevé par vos soins, et analysé par GRAND EST ANALYSES

- N° 24N015114-012 - Référence P012-Extérieurs - Façades niv sous-sol - - Menuiseries extérieures - Joints de mastic de vitrage, prélevé par vos soins, et analysé par GRAND EST ANALYSES

- N° 24N015114-013 - Référence P013-Extérieurs - Façades niv sous-sol - - Menuiseries extérieures - Joints de mastic de vitrage, prélevé par vos soins, et analysé par GRAND EST ANALYSES

- N° 24N015114-014 - Référence P014-Extérieurs - Arrière cour - - Revêtement de sol - Enrobés bitumineux des couches de voirie (juste partie bitume), asphaltes, prélevé par vos soins, et analysé par GRAND EST ANALYSES

- N° 24N015114-015 - Référence P015-Extérieurs - Arrière cour - - Revêtement de sol - Enrobés bitumineux des couches de voirie (juste partie bitume), asphaltes, prélevé par vos soins, et analysé par GRAND EST ANALYSES

- N° 24N015114-016 - Référence P016-Extérieurs - Arrière cour - - Revêtement de sol - Enrobés bitumineux des couches de voirie (juste partie bitume), asphaltes, prélevé par vos soins, et analysé par GRAND EST ANALYSES

- N° 24N015114-017 - Référence P017-Extérieurs - Arrière cour - - Revêtement de sol - Enrobés bitumineux des couches de voirie (juste partie bitume), asphaltes, prélevé par vos soins, et analysé par GRAND EST ANALYSES

Eurofins Analyses pour le Bâtiment Nord SAS
557, route de Noyelles
F-62110 Henin-Beaumont

Tél: +33 3 21 08 80 20 - Fax: +33388916531 - Site Web: <https://www.eurofins.fr/amiante/analyses/>
S.A.S. au capital de 123 728 € RCS Arras SIRET 529 294 035 00033 TVA FR71 529 294 035 APE 7120B



Analyses pour le Bâtiment

- N° 24N015114-018 - Référence P018-Extérieurs - Accès entrée principale - - Revêtements des marches - Peinture sur béton, prélevé par vos soins, et analysé par GRAND EST ANALYSES

- N° 24N015114-019 - Référence P019-Extérieurs - Façades niv sous-sol - - Façades lourdes y compris poteaux - Enduit, prélevé par vos soins, et analysé par GRAND EST ANALYSES

- N° 24N015114-020 - Référence P020-Extérieurs - Façades niv sous-sol - - Menuiseries extérieures - Joints de mastic de vitrage, prélevé par vos soins, et analysé par GRAND EST ANALYSES

- N° 24N015114-021 - Référence P021-Extérieurs - Façades niv sous-sol - - Menuiseries extérieures - Joints de mastic de vitrage, prélevé par vos soins, et analysé par GRAND EST ANALYSES

- N° 24N015114-022 - Référence P022-Extérieurs - Façades niv sous-sol - Porte livraison - Menuiseries extérieures - Joints d'étanchéité entre menuiserie et structure, prélevé par vos soins, et analysé par GRAND EST ANALYSES

- N° 24N015114-023 - Référence P023-Sous-sol - Garage - - Murs et cloisons maçonnés - Enduits de ragréage, débullage, lissage, prélevé par vos soins, et analysé par GRAND EST ANALYSES

- N° 24N015114-024 - Référence P024-Sous-sol - Garage - - Murs et cloisons maçonnés - Enduits de ragréage, débullage, lissage, prélevé par vos soins, et analysé par GRAND EST ANALYSES

- N° 24N015114-025 - Référence P025-Sous-sol - Garage - - Murs et cloisons maçonnés - Joints d'assemblage parpaings, prélevé par vos soins, et analysé par GRAND EST ANALYSES

- N° 24N015114-026 - Référence P026-Sous-sol - Garage - - Revêtements de sols - Enduit de cuvelage, prélevé par vos soins, et analysé par GRAND EST ANALYSES

- N° 24N015114-027 - Référence P027-Sous-sol - Garage - - Poteaux - Enduits pelliculaires de lissage/débullage, prélevé par vos soins, et analysé par GRAND EST ANALYSES

- N° 24N015114-028 - Référence P028-Sous-sol - Chaufferie - - Plafonds - Flocages, prélevé par vos soins, et analysé par GRAND EST ANALYSES

Eurofins Analyses pour le Bâtiment Nord SAS
557, route de Noyelles
F-62110 Henin-Beaumont

Tél: +33 3 21 08 80 20 - Fax: +33388916531 - Site Web: <https://www.eurofins.fr/amiante/analyses/>
S.A.S. au capital de 123 728 € RCS Arras SIRET 529 294 035 00033 TVA FR71 529 294 035 APE 7120B



Analyses pour le Bâtiment

- N° 24N015114-029 - Référence *P029-Sous-sol - Chaufferie - A et D - Murs et cloisons maçonnés - Enduits à base de ciment*, prélevé par vos soins, et analysé par GRAND EST ANALYSES

- N° 24N015114-030 - Référence *P030-Sous-sol - Chaufferie - B et C - Murs et cloisons maçonnés - Enduits à base de ciment*, prélevé par vos soins, et analysé par GRAND EST ANALYSES

- N° 24N015114-031 - Référence *P031-Sous-sol - Chaufferie - - Conduits de fluides (air, eau, vapeur, fumée, échappement, autres fluides) - Calorifuges (tresses, coquilles, matelas...)*, prélevé par vos soins, et analysé par GRAND EST ANALYSES

- N° 24N015114-032 - Référence *P032-Sous-sol - Chaufferie - - Revêtements de sols - Enduit de cuvelage*, prélevé par vos soins, et analysé par GRAND EST ANALYSES

- N° 24N015114-033 - Référence *P033-Sous-sol - TGBT - - Murs - Flocages*, prélevé par vos soins, et analysé par GRAND EST ANALYSES

- N° 24N015114-034 - Référence *P034-Sous-sol - TGBT - - Plafonds - Flocages*, prélevé par vos soins, et analysé par GRAND EST ANALYSES

- N° 24N015114-035 - Référence *P035-Sous-sol - TGBT - - Revêtements de sols - Enduit de cuvelage*, prélevé par vos soins, et analysé par GRAND EST ANALYSES

- N° 24N015114-036 - Référence *P036-Extérieurs - Cour logistique - - Revêtement de sol - Enrobés bitumineux des couches de voirie (juste partie bitume), asphaltes*, prélevé par vos soins, et analysé par GRAND EST ANALYSES

- N° 24N015114-037 - Référence *P037-Extérieurs - Cour logistique - - Revêtement de sol - Enrobés bitumineux des couches de voirie (juste partie bitume), asphaltes*, prélevé par vos soins, et analysé par GRAND EST ANALYSES

- N° 24N015114-038 - Référence *P038-Sous-sol - Circulations - - Revêtements de sols - Dalle de sol, colle et ragréage*, prélevé par vos soins, et analysé par GRAND EST ANALYSES

- N° 24N015114-039 - Référence *P039-Sous-sol - Circulations - - Revêtements de sols - Dalle de sol, colle et ragréage*, prélevé par vos soins, et analysé par GRAND EST ANALYSES

Eurofins Analyses pour le Bâtiment Nord SAS
557, route de Noyelles
F-62110 Henin-Beaumont

Tél: +33 3 21 08 80 20 - Fax: +33388916531 - Site Web: <https://www.eurofins.fr/amiante/analyses/>
S.A.S. au capital de 123 728 € RCS Arras SIRET 529 294 035 00033 TVA FR71 529 294 035 APE 7120B



Analyses pour le Bâtiment

- N° 24N015114-040 - Référence P040-Sous-sol - Archives pharmacie - - Revêtements de murs, poteaux, cloisons, gaines, coffres - Colles et joints de carrelage ou de faïence, ragréage, primaire d'accrochage, prélevé par vos soins, et analysé par GRAND EST ANALYSES

- N° 24N015114-041 - Référence P041-Sous-sol - Dgt archives pharm - - Revêtements de murs, poteaux, cloisons, gaines, coffres - Colle de plinthes, prélevé par vos soins, et analysé par GRAND EST ANALYSES

- N° 24N015114-042 - Référence P042-Sous-sol - Dgt archives HG - - Revêtements de murs, poteaux, cloisons, gaines, coffres - Colle de plinthes, prélevé par vos soins, et analysé par GRAND EST ANALYSES

- N° 24N015114-043 - Référence P043-Sous-sol - Dgt archives pharm - - Cloisons - Enduits à base de plâtre ou ciment projetés, lissés ou talochés, prélevé par vos soins, et analysé par GRAND EST ANALYSES

- N° 24N015114-044 - Référence P044-Sous-sol - Dgt archives HG - - Cloisons - Enduits à base de plâtre ou ciment projetés, lissés ou talochés, prélevé par vos soins, et analysé par GRAND EST ANALYSES

- N° 24N015114-045 - Référence P045-Sous-sol - Archives pharmacie - - Revêtements de sols - Colles et joints de carrelage antidérapant, prélevé par vos soins, et analysé par GRAND EST ANALYSES

- N° 24N015114-046 - Référence P046-Sous-sol - Archives HG - - Revêtements de sols - Colles et joints de carrelage antidérapant, prélevé par vos soins, et analysé par GRAND EST ANALYSES

- N° 24N015114-047 - Référence P047-Sous-sol - Archives HG - - Plafonds - Enduits à base de plâtre ou ciment projetés, lissés ou talochés, prélevé par vos soins, et analysé par GRAND EST ANALYSES

- N° 24N015114-048 - Référence P048-Sous-sol - Archives pharmacie - - Revêtements de murs, poteaux, cloisons, gaines, coffres - Colle de plinthes, prélevé par vos soins, et analysé par GRAND EST ANALYSES

- N° 24N015114-049 - Référence P049-Sous-sol - Archives HG - - Revêtements de murs, poteaux, cloisons, gaines, coffres - Colle de plinthes, prélevé par vos soins, et analysé par GRAND EST ANALYSES

Eurofins Analyses pour le Bâtiment Nord SAS
557, route de Noyelles
F-62110 Henin-Beaumont

Tél: +33 3 21 08 80 20 - Fax: +33388916531 - Site Web: <https://www.eurofins.fr/amiante/analyses/>
S.A.S. au capital de 123 728 € RCS Arras SIRET 529 294 035 00033 TVA FR71 529 294 035 APE 7120B

**Analyses pour le Bâtiment**

- N° 24N015114-050 - Référence *P050-Tous niveaux - Cage esc 1 - A - Cloisons - Enduits*, prélevé par vos soins, et analysé par GRAND EST ANALYSES

- N° 24N015114-051 - Référence *P051-Tous niveaux - Cage esc 1 - B - Murs - Enduits*, prélevé par vos soins, et analysé par GRAND EST ANALYSES

- N° 24N015114-052 - Référence *P052-Tous niveaux - Cage esc 1 - Plafonds - Enduits à base de plâtre ou ciment projetés, lissés ou talochés*, prélevé par vos soins, et analysé par GRAND EST ANALYSES

- N° 24N015114-053 - Référence *P053-Tous niveaux - Cage esc 1 - Plafonds - Enduits à base de plâtre ou ciment projetés, lissés ou talochés*, prélevé par vos soins, et analysé par GRAND EST ANALYSES

- N° 24N015114-054 - Référence *P054-Tous niveaux - Cage esc 1 - C et D - Murs - Calicots*, prélevé par vos soins, et analysé par GRAND EST ANALYSES

- N° 24N015114-055 - Référence *P055-Tous niveaux - Cage esc 1 - Limon - Enduit*, prélevé par vos soins, et analysé par GRAND EST ANALYSES

- N° 24N015114-056 - Référence *P056-Tous niveaux - Cage esc 1 - Revêtements des marches - Sous-couches des revêtements souples, colle*, prélevé par vos soins, et analysé par GRAND EST ANALYSES

- N° 24N015114-057 - Référence *P057-Sous-sol - Pl. techniques - Revêtements de sols - Ragréages*, prélevé par vos soins, et analysé par GRAND EST ANALYSES

- N° 24N015114-058 - Référence *P058-RdC - Gaines désenfumage - Trappe désenfumage - Joint blanc poudreux*, prélevé par vos soins, et analysé par GRAND EST ANALYSES

- N° 24N015114-059 - Référence *P059-RdC - Gaines désenfumage - Trappe désenfumage - Panneau ouvrant*, prélevé par vos soins, et analysé par GRAND EST ANALYSES

- N° 24N015114-060 - Référence *P060-Sous-sol - Circulations - Réseaux enterrés - Conduits de fluides (Eaux usées) - Conduits*, prélevé par vos soins, et analysé par GRAND EST ANALYSES

- N° 24N015114-061 - Référence *P061-Sous-sol - Circulations - Réseaux enterrés - Conduits de fluides (Eaux usées) - Conduits*, prélevé par vos soins, et analysé par GRAND EST ANALYSES

Eurofins Analyses pour le Bâtiment Nord SAS
557, route de Noyelles
F-62110 Henin-Beaumont

Tél: +33 3 21 08 80 20 - Fax: +33388916531 - Site Web: <https://www.eurofins.fr/amiante/analyses/>
S.A.S. au capital de 123 728 € RCS Arras SIRET 529 294 035 00033 TVA FR71 529 294 035 APE 7120B



Analyses pour le Bâtiment

- N° 24N015114-062 - Référence *P062-Sous-sol - Circulations - Réseaux enterrés - Conduits de fluides (Eaux usées) - Conduits*, prélevé par vos soins, et analysé par GRAND EST ANALYSES

- N° 24N015114-063 - Référence *P063-Sous-sol - Circulations - Réseaux enterrés - Parois regard - Plaque*, prélevé par vos soins, et analysé par GRAND EST ANALYSES

- N° 24N015114-064 - Référence *P064-Sous-sol - Sanit.1 - - Revêtements de sols - Colles et joints de carrelage, ragréages, primaires d'accrochage*, prélevé par vos soins, et analysé par GRAND EST ANALYSES

- N° 24N015114-065 - Référence *P065-Sous-sol - Sanit.2 - - Revêtements de sols - Colles et joints de carrelage, ragréages, primaires d'accrochage*, prélevé par vos soins, et analysé par GRAND EST ANALYSES

- N° 24N015114-066 - Référence *P066-Sous-sol - Sanit.2 - - Revêtements de murs, poteaux, cloisons, gaines, coffres - Colles et joints de faïence, ragréage, primaire d'accrochage*, prélevé par vos soins, et analysé par GRAND EST ANALYSES

- N° 24N015114-067 - Référence *P067-Sous-sol - Sanit.2 - - Murs et cloisons maçonnés - Enduits à base de plâtre ou ciment projetés, lissés ou talochés*, prélevé par vos soins, et analysé par GRAND EST ANALYSES

- N° 24N015114-068 - Référence *P068-Sous-sol - Sanit.2 - - Revêtements de murs, poteaux, cloisons, gaines, coffres - Colles et joints de plinthe*, prélevé par vos soins, et analysé par GRAND EST ANALYSES

- N° 24N015114-069 - Référence *P069-Sous-sol - Sanit.1 - - Revêtements de murs, poteaux, cloisons, gaines, coffres - Colles et joints de plinthe*, prélevé par vos soins, et analysé par GRAND EST ANALYSES

- N° 24N015114-070 - Référence *P070-Sous-sol - Stockage économat - - Plafonds - Enduits à base de plâtre ou ciment projetés, lissés ou talochés*, prélevé par vos soins, et analysé par GRAND EST ANALYSES

- N° 24N015114-071 - Référence *P071-Sous-sol - Stockage économat - - Poteau - Enduits à base de plâtre ou ciment projetés, lissés ou talochés*, prélevé par vos soins, et analysé par GRAND EST ANALYSES

Eurofins Analyses pour le Bâtiment Nord SAS
557, route de Noyelles
F-62110 Henin-Beaumont

Tél: +33 3 21 08 80 20 - Fax: +33388916531 - Site Web: <https://www.eurofins.fr/amiante/analyses/>
S.A.S. au capital de 123 728 € RCS Arras SIRET 529 294 035 00033 TVA FR71 529 294 035 APE 7120B



Analyses pour le Bâtiment

- N° 24N015114-072 - Référence *P072-Sous-sol - Stockage économat - - Revêtements de murs, poteaux, cloisons, gaines, coffres - Sous couches des tissus muraux, moquettes murales ou les vinyles*, prélevé par vos soins, et analysé par GRAND EST ANALYSES
- N° 24N015114-073 - Référence *P073-Sous-sol - Stockage économat - - Revêtements de murs, poteaux, cloisons, gaines, coffres - Colle de plinthes (bois)*, prélevé par vos soins, et analysé par GRAND EST ANALYSES
- N° 24N015114-074 - Référence *P074-Sous-sol - Matériel HG - - Plafonds - Flocages*, prélevé par vos soins, et analysé par GRAND EST ANALYSES
- N° 24N015114-075 - Référence *P075-Sous-sol - Matériel HG - C - Doublage mur - Bandes calicot*, prélevé par vos soins, et analysé par GRAND EST ANALYSES
- N° 24N015114-076 - Référence *P076-Sous-sol - Sanit.2 - - Murs et cloisons - Sous couches du revêtement plastique*, prélevé par vos soins, et analysé par GRAND EST ANALYSES
- N° 24N015114-077 - Référence *P077-Sous-sol - Stockage vie - - Menuiseries extérieures - Joints de mastic de vitrage*, prélevé par vos soins, et analysé par GRAND EST ANALYSES
- N° 24N015114-078 - Référence *P078-Sous-sol - Douches - - Murs et cloisons maçonnés - Enduits de ragréage, débullage, lissage*, prélevé par vos soins, et analysé par GRAND EST ANALYSES
- N° 24N015114-079 - Référence *P079-Sous-sol - Stockage économat 2 - B - Murs et cloisons maçonnés - Enduit à base ciment*, prélevé par vos soins, et analysé par GRAND EST ANALYSES
- N° 24N015114-080 - Référence *P080-Sous-sol - Circulations - - Poteaux - Enduits à base de ciment, lissés ou talochés (ragréage, débullage, lissage)*, prélevé par vos soins, et analysé par GRAND EST ANALYSES
- N° 24N015114-081 - Référence *P081-Sous-sol - Circulations - Plenum - Conduits de fluides (air, eau, vapeur, fumée, échappement, autres fluides) - Calorifuges (tresses, coquilles, matelas...)*, prélevé par vos soins, et analysé par GRAND EST ANALYSES
- N° 24N015114-082 - Référence *P082-Sous-sol - Réserve économat 1 - - Revêtements de sols - Ragréage*, prélevé par vos soins, et analysé par GRAND EST ANALYSES

Eurofins Analyses pour le Bâtiment Nord SAS
557, route de Noyelles
F-62110 Henin-Beaumont

Tél: +33 3 21 08 80 20 - Fax: +33388916531 - Site Web: <https://www.eurofins.fr/amiante/analyses/>
S.A.S. au capital de 123 728 € RCS Arras SIRET 529 294 035 00033 TVA FR71 529 294 035 APE 7120B



Analyses pour le Bâtiment

- N° 24N015114-083 - Référence *P083-Sous-sol - Réserve économat 1* - - Poteaux - Enduits à base de ciment, lissés ou talochés (ragréage, débullage, lissage), prélevé par vos soins, et analysé par GRAND EST ANALYSES

- N° 24N015114-084 - Référence *P084-Sous-sol - Réserve économat 1* - - Poutres - Enduits à base de plâtre ou ciment (projetés, lissés ou talochés), prélevé par vos soins, et analysé par GRAND EST ANALYSES

- N° 24N015114-085 - Référence *P085-Sous-sol - Réserve économat 1* - - Murs et cloisons maçonnés - Enduits à base de plâtre ou ciment projetés, lissés ou talochés, prélevé par vos soins, et analysé par GRAND EST ANALYSES

- N° 24N015114-086 - Référence *P086-Sous-sol - Local plan blanc* - - Revêtements de murs, poteaux, cloisons, gaines, coffres - Colles et joints de faïence, prélevé par vos soins, et analysé par GRAND EST ANALYSES

- N° 24N015114-087 - Référence *P087-Tous niveaux - Cage esc 2* - - Revêtements des marches - Sous-couches des revêtements souples, colle, prélevé par vos soins, et analysé par GRAND EST ANALYSES

- N° 24N015114-088 - Référence *P088-Tous niveaux - Cage esc 2 - C* - - Revêtements de murs, poteaux, cloisons, gaines, coffres - Colles et joints de parement briquettes, prélevé par vos soins, et analysé par GRAND EST ANALYSES

- N° 24N015114-089 - Référence *P089-Tous niveaux - Cage esc 2 - C et D - Murs* - - Calicots, prélevé par vos soins, et analysé par GRAND EST ANALYSES

- N° 24N015114-090 - Référence *P090-Tous niveaux - Cage esc 2 - B - Murs* - - Enduits, prélevé par vos soins, et analysé par GRAND EST ANALYSES

- N° 24N015114-091 - Référence *P091-Tous niveaux - Cage esc 2 - Limon* - - Enduit, prélevé par vos soins, et analysé par GRAND EST ANALYSES

- N° 24N015114-092 - Référence *P092-Tous niveaux - Cage esc 2* - - Plafonds - Enduits à base de plâtre ou ciment projetés, lissés ou talochés, prélevé par vos soins, et analysé par GRAND EST ANALYSES

Eurofins Analyses pour le Bâtiment Nord SAS
557, route de Noyelles
F-62110 Henin-Beaumont

Tél: +33 3 21 08 80 20 - Fax: +33388916531 - Site Web: <https://www.eurofins.fr/amiante/analyses/>
S.A.S. au capital de 123 728 € RCS Arras SIRET 529 294 035 00033 TVA FR71 529 294 035 APE 7120B

**Analyses pour le Bâtiment**

- N° 24N015114-093 - Référence P093-Sous-sol - Réserve oxygène - - Revêtements de sols - Peintures de sol, prélevé par vos soins, et analysé par GRAND EST ANALYSES

- N° 24N015114-094 - Référence P094-Sous-sol - Réserve oxygène - - Conduits de fluides (air, eau, vapeur, fumée, échappement, autres fluides) - Calorifuges (tresses, coquilles, matelas...), prélevé par vos soins, et analysé par GRAND EST ANALYSES

- N° 24N015114-095 - Référence P095-Sous-sol - Réserve oxygène - Murs A B C - Murs et cloisons maçonnés - Enduits de ragréage, débullage, lissage, prélevé par vos soins, et analysé par GRAND EST ANALYSES

- N° 24N015114-096 - Référence P096-Sous-sol - Réserve oxygène - C - Conduits et fourreaux - Fourreaux en fibres-ciment dans maçonnerie, prélevé par vos soins, et analysé par GRAND EST ANALYSES

- N° 24N015114-097 - Référence P097-Sous-sol - Circulations - - Poteaux - Enduits à base de ciment, lissés ou talochés (ragréage, débullage, lissage), prélevé par vos soins, et analysé par GRAND EST ANALYSES

- N° 24N015114-098 - Référence P098-Sous-sol - Cage d'ascenseur - - Murs et cloisons maçonnés - Enduits à base de plâtre ou ciment projetés, lissés ou talochés, prélevé par vos soins, et analysé par GRAND EST ANALYSES

- N° 24N015114-099 - Référence P099-Sous-sol - Cage d'ascenseur - - Murs et cloisons maçonnés - Enduits à base de plâtre ou ciment projetés, lissés ou talochés, prélevé par vos soins, et analysé par GRAND EST ANALYSES

- N° 24N015114-100 - Référence P100-Sous-sol - Réserve économat 2 - - Revêtements de murs, poteaux, cloisons, gaines, coffres - Colles et joints de faïence, prélevé par vos soins, et analysé par GRAND EST ANALYSES

- N° 24N015114-101 - Référence P101-Sous-sol - Réserve économat 2 - - Menuiseries extérieures - Joints de mastic de vitrage (notamment châssis aluminium), prélevé par vos soins, et analysé par GRAND EST ANALYSES

- N° 24N015114-102 - Référence P102-Sous-sol - Réserve économat 2 - - Revêtements de sols - Colles et joints de carrelage, ragréages, primaires d'accrochage, prélevé par vos soins, et analysé par GRAND EST ANALYSES

Eurofins Analyses pour le Bâtiment Nord SAS
557, route de Noyelles
F-62110 Henin-Beaumont

Tél: +33 3 21 08 80 20 - Fax: +33388916531 - Site Web: <https://www.eurofins.fr/amiante/analyses/>
S.A.S. au capital de 123 728 € RCS Arras SIRET 529 294 035 00033 TVA FR71 529 294 035 APE 7120B



Analyses pour le Bâtiment

- N° 24N015114-103 - Référence *P103-Sous-sol - Réserve économat 2 - D - Murs et cloisons maçonnés - Enduits à base de plâtre ou ciment projetés, lissés ou talochés*, prélevé par vos soins, et analysé par GRAND EST ANALYSES

- N° 24N015114-104 - Référence *P104-Sous-sol - Réserve amicale - A - Revêtements de murs, poteaux, cloisons, gaines, coffres - Colles et joints de plinthes*, prélevé par vos soins, et analysé par GRAND EST ANALYSES

- N° 24N015114-105 - Référence *P105-Sous-sol - Réserve alimentaire - A et B - Murs et cloisons maçonnés - Enduits à base de plâtre ou ciment projetés, lissés ou talochés*, prélevé par vos soins, et analysé par GRAND EST ANALYSES

- N° 24N015114-106 - Référence *P106-Sous-sol - Réserve alimentaire - C et D - Murs et cloisons maçonnés - Enduit débullage*, prélevé par vos soins, et analysé par GRAND EST ANALYSES

- N° 24N015114-107 - Référence *P107-Sous-sol - Ancien funéraire - Poteaux - Enduits à base de ciment, lissés ou talochés (ragréage, débullage, lissage)*, prélevé par vos soins, et analysé par GRAND EST ANALYSES

- N° 24N015114-108 - Référence *P108-Sous-sol - Ancien funéraire - Revêtements de sols - Colles et joints de carrelage, ragréages, primaires d'accrochage*, prélevé par vos soins, et analysé par GRAND EST ANALYSES

- N° 24N015114-109 - Référence *P109-Sous-sol - Ancienne chapelle - Revêtements de murs, poteaux, cloisons, gaines, coffres - Sous couches des tissus muraux, moquettes murales ou les vinyles*, prélevé par vos soins, et analysé par GRAND EST ANALYSES

- N° 24N015114-110 - Référence *P110-Sous-sol - Circulations - Revêtements de murs, poteaux, cloisons, gaines, coffres - Colles et joints de carrelage*, prélevé par vos soins, et analysé par GRAND EST ANALYSES

- N° 24N015114-111 - Référence *P111-Sous-sol - Circulations - Revêtements de murs, poteaux, cloisons, gaines, coffres - Colles et joints de carrelage*, prélevé par vos soins, et analysé par GRAND EST ANALYSES

- N° 24N015114-112 - Référence *P112-Sous-sol - Circulations - Revêtements de murs, poteaux, cloisons, gaines, coffres - Colles et joints de plinthes*, prélevé par vos soins, et analysé par GRAND EST ANALYSES

Eurofins Analyses pour le Bâtiment Nord SAS
557, route de Noyelles
F-62110 Henin-Beaumont

Tél: +33 3 21 08 80 20 - Fax: +33388916531 - Site Web: <https://www.eurofins.fr/amiante/analyses/>
S.A.S. au capital de 123 728 € RCS Arras SIRET 529 294 035 00033 TVA FR71 529 294 035 APE 7120B



Analyses pour le Bâtiment

- N° 24N015114-113 - Référence *P113-Sous-sol - Circulations - - Revêtements de murs, poteaux, cloisons, gaines, coffres - Colles et joints de plinthes*, prélevé par vos soins, et analysé par GRAND EST ANALYSES
- N° 24N015114-114 - Référence *P114-Sous-sol - Circulations - Sous le carrelage - Revêtements de sols - Dalles de sol béton plus résine*, prélevé par vos soins, et analysé par GRAND EST ANALYSES
- N° 24N015114-115 - Référence *P115-Sous-sol - Pl. techniques - - Murs - Joints d'assemblage parpaings*, prélevé par vos soins, et analysé par GRAND EST ANALYSES
- N° 24N015114-116 - Référence *P116-Sous-sol - Circulations - - Murs et cloisons maçonnés - Enduits de jointements carreaux de plâtre*, prélevé par vos soins, et analysé par GRAND EST ANALYSES
- N° 24N015114-117 - Référence *P117-Sous-sol - Circulations - Soubassements - Revêtements de murs, poteaux, cloisons, gaines, coffres - Colle revêtement plastique*, prélevé par vos soins, et analysé par GRAND EST ANALYSES
- N° 24N015114-118 - Référence *P118-Sous-sol - Circulations - Soubassements - Revêtements de murs, poteaux, cloisons, gaines, coffres - Colle revêtement plastique*, prélevé par vos soins, et analysé par GRAND EST ANALYSES
- N° 24N015114-119 - Référence *P119-Sous-sol - Circulations - - Murs et cloisons maçonnés - Enduits à base de plâtre sur parpaings*, prélevé par vos soins, et analysé par GRAND EST ANALYSES
- N° 24N015114-120 - Référence *P120-Sous-sol - Stock. Chariots 2 - - Revêtements de sols - Colles et joints de carrelage, ragréages, primaires d'accrochage*, prélevé par vos soins, et analysé par GRAND EST ANALYSES
- N° 24N015114-121 - Référence *P121-Sous-sol - Stock. Chariots 2 - - Revêtements de sols - Colles et joints de carrelage, ragréages, primaires d'accrochage*, prélevé par vos soins, et analysé par GRAND EST ANALYSES
- N° 24N015114-122 - Référence *P122-Sous-sol - Stock. Chariots 2 - - Revêtements de murs, poteaux, cloisons, gaines, coffres - Colles et joints de faïence*, prélevé par vos soins, et analysé par GRAND EST ANALYSES

Eurofins Analyses pour le Bâtiment Nord SAS
557, route de Noyelles
F-62110 Henin-Beaumont

Tél: +33 3 21 08 80 20 - Fax: +33388916531 - Site Web: <https://www.eurofins.fr/amiante/analyses/>
S.A.S. au capital de 123 728 € RCS Arras SIRET 529 294 035 00033 TVA FR71 529 294 035 APE 7120B



Analyses pour le Bâtiment

- N° 24N015114-123 - Référence *P123-Sous-sol - Stock. Chariots 2* - - Revêtements de murs, poteaux, cloisons, gaines, coffres - Colles et joints de faïence, prélevé par vos soins, et analysé par GRAND EST ANALYSES

- N° 24N015114-124 - Référence *P124-Sous-sol - Stock. chariots 3* - - Murs et cloisons maçonnés - Enduits à base de plâtre ou ciment projetés, lissés ou talochés, prélevé par vos soins, et analysé par GRAND EST ANALYSES

- N° 24N015114-125 - Référence *P125-Sous-sol - Accès livraison* - - Murs et cloisons maçonnés - Enduits à base de plâtre ou ciment projetés, lissés ou talochés, prélevé par vos soins, et analysé par GRAND EST ANALYSES

- N° 24N015114-126 - Référence *P126-Sous-sol - Accès livraison* - - Murs et cloisons maçonnés - Enduits à base de plâtre ou ciment projetés, lissés ou talochés, prélevé par vos soins, et analysé par GRAND EST ANALYSES

- N° 24N015114-127 - Référence *P127-Sous-sol - Accès livraison* - - Murs et cloisons maçonnés - Enduits à base de plâtre ou ciment projetés, lissés ou talochés, prélevé par vos soins, et analysé par GRAND EST ANALYSES

- N° 24N015114-128 - Référence *P128-Sous-sol - Loc. poubelles 1* - - Murs et cloisons maçonnés - Enduits à base de plâtre ou ciment projetés, lissés ou talochés, prélevé par vos soins, et analysé par GRAND EST ANALYSES

- N° 24N015114-129 - Référence *P129-Sous-sol - Loc. poubelles 1* - - Revêtements de murs, poteaux, cloisons, gaines, coffres - Colles et joints de plinthes, prélevé par vos soins, et analysé par GRAND EST ANALYSES

- N° 24N015114-130 - Référence *P130-Sous-sol - Loc. poubelles 1* - - Revêtements de murs, poteaux, cloisons, gaines, coffres - Colles et joints de plinthes, prélevé par vos soins, et analysé par GRAND EST ANALYSES

- N° 24N015114-131 - Référence *P131-Sous-sol - Stockage* - - Gaines et coffres verticaux et plafond - Flocages, prélevé par vos soins, et analysé par GRAND EST ANALYSES

- N° 24N015114-132 - Référence *P132-Sous-sol - Stockage* - - Murs et cloisons maçonnés - Enduits de ragréage, débullage, lissage, prélevé par vos soins, et analysé par GRAND EST ANALYSES

Eurofins Analyses pour le Bâtiment Nord SAS
557, route de Noyelles
F-62110 Henin-Beaumont

Tél: +33 3 21 08 80 20 - Fax: +33388916531 - Site Web: <https://www.eurofins.fr/amiante/analyses/>
S.A.S. au capital de 123 728 € RCS Arras SIRET 529 294 035 00033 TVA FR71 529 294 035 APE 7120B



Analyses pour le Bâtiment

- N° 24N015114-133 - Référence *P133-Sous-sol vers Rdc - Esc. Colimaçon* - - *Revêtements des marches - Sous-couches des revêtements souples, colle*, prélevé par vos soins, et analysé par GRAND EST ANALYSES

- N° 24N015114-134 - Référence *P134-Sous-sol vers Rdc - Esc. Colimaçon* - - *Murs et cloisons maçonnés - Enduits à base de plâtre ou ciment projetés, lissés ou talochés*, prélevé par vos soins, et analysé par GRAND EST ANALYSES

- N° 24N015114-135 - Référence *P135-Sous-sol vers Rdc - Esc. Colimaçon* - - *Murs et cloisons maçonnés - Enduits à base de plâtre ou ciment projetés, lissés ou talochés*, prélevé par vos soins, et analysé par GRAND EST ANALYSES

- N° 24N015114-136 - Référence *P136-RdC - Synd. CGT* - - *Revêtements de sol - Sous-couches des revêtements souples, colle*, prélevé par vos soins, et analysé par GRAND EST ANALYSES

- N° 24N015114-137 - Référence *P137-RdC - Circulations* - - *Cloisons - Panneaux de cloisons*, prélevé par vos soins, et analysé par GRAND EST ANALYSES

- N° 24N015114-138 - Référence *P138-RdC - Pl. tech.* - - *Revêtements de sols - Ragréages*, prélevé par vos soins, et analysé par GRAND EST ANALYSES

- N° 24N015114-139 - Référence *P139-RdC - San Synd Sud* - - *Poteaux - Enduits à base de ciment, lissés ou talochés (ragréage, débullage, lissage)*, prélevé par vos soins, et analysé par GRAND EST ANALYSES

- N° 24N015114-140 - Référence *P140-RdC - San. Phar* - - *Murs et cloisons maçonnés - Enduits à base de plâtre ou ciment projetés, lissés ou talochés*, prélevé par vos soins, et analysé par GRAND EST ANALYSES

- N° 24N015114-141 - Référence *P141-RdC - San. Phar* - - *Revêtements de murs, poteaux, cloisons, gaines, coffres - Colles et joints de faïence, ragréage, primaire d'accrochage*, prélevé par vos soins, et analysé par GRAND EST ANALYSES

- N° 24N015114-142 - Référence *P142-RdC - Salle détente* - - *Revêtements de murs, poteaux, cloisons, gaines, coffres - Colles et joints de faïence, ragréage, primaire d'accrochage*, prélevé par vos soins, et analysé par GRAND EST ANALYSES

Eurofins Analyses pour le Bâtiment Nord SAS
557, route de Noyelles
F-62110 Henin-Beaumont

Tél: +33 3 21 08 80 20 - Fax: +33388916531 - Site Web: <https://www.eurofins.fr/amiante/analyses/>
S.A.S. au capital de 123 728 € RCS Arras SIRET 529 294 035 00033 TVA FR71 529 294 035 APE 7120B



Analyses pour le Bâtiment

- N° 24N015114-143 - Référence P143-RdC - Circulations - - Poteaux - Enduits à base de ciment, lissés ou talochés (ragréage, débullage, lissage), prélevé par vos soins, et analysé par GRAND EST ANALYSES

- N° 24N015114-144 - Référence P144-RdC - San bur. Méd. - - Poteaux - Enduits à base de ciment, lissés ou talochés (ragréage, débullage, lissage), prélevé par vos soins, et analysé par GRAND EST ANALYSES

- N° 24N015114-145 - Référence P145-RdC - Office - - Poteaux - Enduits à base de ciment, lissés ou talochés (ragréage, débullage, lissage), prélevé par vos soins, et analysé par GRAND EST ANALYSES

- N° 24N015114-146 - Référence P146-RdC - Office - - Revêtements de murs, poteaux, cloisons, gaines, coffres - Colles et joints de faïence, ragréage, primaire d'accrochage, prélevé par vos soins, et analysé par GRAND EST ANALYSES

- N° 24N015114-147 - Référence P147-RdC - Office - - Gaine verticale - Bandes calicot, prélevé par vos soins, et analysé par GRAND EST ANALYSES

- N° 24N015114-148 - Référence P148-RdC - Office - - Revêtements de murs, poteaux, cloisons, gaines, coffres - Colles et joints de faïence, ragréage, primaire d'accrochage, prélevé par vos soins, et analysé par GRAND EST ANALYSES

- N° 24N015114-149 - Référence P149-RDC - San. réserve - - Revêtement de sol - Colles et joints carrelage, prélevé par vos soins, et analysé par GRAND EST ANALYSES

- N° 24N015114-150 - Référence P150-RDC - SAS - - Revêtements de murs, poteaux, cloisons, gaines, coffres - Colles et joints de plinthes, prélevé par vos soins, et analysé par GRAND EST ANALYSES

- N° 24N015114-151 - Référence P151-RDC - SAS - - Menuiseries - Joints d'étanchéité entre menuiserie et structure, prélevé par vos soins, et analysé par GRAND EST ANALYSES

- N° 24N015114-152 - Référence P152-RDC - SAS - - Murs et cloisons maçonnés - Enduits de ragréage débullage, lissage, prélevé par vos soins, et analysé par GRAND EST ANALYSES

- N° 24N015114-153 - Référence P153-RDC - Rangement - C - Revêtements de murs, poteaux, cloisons, gaines, coffres - Sous couches des tissus muraux, moquettes murales ou les vinyles, prélevé par vos soins, et analysé par GRAND EST ANALYSES

Eurofins Analyses pour le Bâtiment Nord SAS
557, route de Noyelles
F-62110 Henin-Beaumont

Tél: +33 3 21 08 80 20 - Fax: +33388916531 - Site Web: <https://www.eurofins.fr/amiante/analyses/>
S.A.S. au capital de 123 728 € RCS Arras SIRET 529 294 035 00033 TVA FR71 529 294 035 APE 7120B



Analyses pour le Bâtiment

- N° 24N015114-154 - Référence *P154-RDC - Séjour* - - *Cheminée - Crépi*, prélevé par vos soins, et analysé par GRAND EST ANALYSES
- N° 24N015114-155 - Référence *P155-RDC - Séjour* - - *Cheminée - Joint colle parement briquettes*, prélevé par vos soins, et analysé par GRAND EST ANALYSES
- N° 24N015114-156 - Référence *P156-RDC - Séjour* - - *Cheminée - Enduit intérieur*, prélevé par vos soins, et analysé par GRAND EST ANALYSES
- N° 24N015114-157 - Référence *P157-RDC - Séjour* - - *Revêtements de murs, poteaux, cloisons, gaines, coffres - Colles et joints de faïence*, prélevé par vos soins, et analysé par GRAND EST ANALYSES
- N° 24N015114-158 - Référence *P158-RDC - Cuisine désaffectée* - - *Revêtements de murs, poteaux, cloisons, gaines, coffres - Colles et joints de faïence*, prélevé par vos soins, et analysé par GRAND EST ANALYSES
- N° 24N015114-159 - Référence *P159-RDC - Laverie désaffectée n°2* - - *Revêtements de murs, poteaux, cloisons, gaines, coffres - Colles et joints de faïence*, prélevé par vos soins, et analysé par GRAND EST ANALYSES
- N° 24N015114-160 - Référence *P160-RDC - Laverie désaffectée n°2* - - *Revêtement de sol - Colle de carrelage*, prélevé par vos soins, et analysé par GRAND EST ANALYSES
- N° 24N015114-161 - Référence *P161-RDC - Cuisine désaffectée* - - *Plafonds - Enduits à base ciment*, prélevé par vos soins, et analysé par GRAND EST ANALYSES
- N° 24N015114-162 - Référence *P162-RDC - Cuisine désaffectée* - - *Revêtements de murs, poteaux, cloisons, gaines, coffres - Colles et joints de plinthes*, prélevé par vos soins, et analysé par GRAND EST ANALYSES
- N° 24N015114-163 - Référence *P163-RDC - Laverie désaffectée n°2* - - *Revêtements de murs, poteaux, cloisons, gaines, coffres - Colles et joints de plinthes*, prélevé par vos soins, et analysé par GRAND EST ANALYSES
- N° 24N015114-164 - Référence *P164-RDC - Cuisine désaffectée* - - *Murs et cloisons maçonnés - Enduits de ragréage, débullage, lissage*, prélevé par vos soins, et analysé par GRAND EST ANALYSES

Eurofins Analyses pour le Bâtiment Nord SAS
557, route de Noyelles
F-62110 Henin-Beaumont

Tél: +33 3 21 08 80 20 - Fax: +33388916531 - Site Web: <https://www.eurofins.fr/amiante/analyses/>
S.A.S. au capital de 123 728 € RCS Arras SIRET 529 294 035 00033 TVA FR71 529 294 035 APE 7120B



Analyses pour le Bâtiment

- N° 24N015114-165 - Référence *P165-RdC - Cuisine désaffectée* - - *Murs et cloisons maçonnés - Enduits à base ciment, jonction mur et plafond*, prélevé par vos soins, et analysé par GRAND EST ANALYSES
- N° 24N015114-166 - Référence *P166-RdC - Animation* - - *Revêtements de murs, poteaux, cloisons, gaines, coffres - Colles et joints de faïence*, prélevé par vos soins, et analysé par GRAND EST ANALYSES
- N° 24N015114-167 - Référence *P167-RdC - Hall d'entrée* - - *Revêtements de murs, poteaux, cloisons, gaines, coffres - Colles et joints de plinthes*, prélevé par vos soins, et analysé par GRAND EST ANALYSES
- N° 24N015114-168 - Référence *P168-RdC - Hall d'entrée* - - *Revêtements de sols - Colles et joints de carrelage, ragréages, primaires d'accrochage*, prélevé par vos soins, et analysé par GRAND EST ANALYSES
- N° 24N015114-169 - Référence *P169-R+2 - Circulations* - - *Façades lourdes y compris poteaux - Enduits pelliculaires de lissage/débullage*, prélevé par vos soins, et analysé par GRAND EST ANALYSES
- N° 24N015114-170 - Référence *P170-R+2 - Circulations* - - *Poteaux - Enduits à base de ciment, lissés ou talochés (ragréage, débullage, lissage)*, prélevé par vos soins, et analysé par GRAND EST ANALYSES
- N° 24N015114-171 - Référence *P171-R+2 - Douches pmr* - - *Revêtements de murs, poteaux, cloisons, gaines, coffres - Colles et joints de faïence, ragréage, primaire d'accrochage*, prélevé par vos soins, et analysé par GRAND EST ANALYSES
- N° 24N015114-172 - Référence *P172-R+2 - Bureau* - - *Doublage mur - Bandes calicot*, prélevé par vos soins, et analysé par GRAND EST ANALYSES
- N° 24N015114-173 - Référence *P173-R+2 - Office* - - *Doublage mur - Bandes calicot*, prélevé par vos soins, et analysé par GRAND EST ANALYSES
- N° 24N015114-174 - Référence *P174-R+2 - Office* - - *Revêtements de murs, poteaux, cloisons, gaines, coffres - Colles et joints de faïence*, prélevé par vos soins, et analysé par GRAND EST ANALYSES
- N° 24N015114-175 - Référence *P175-R+2 - Service* - - *Doublage mur - Bandes calicot*, prélevé par vos soins, et analysé par GRAND EST ANALYSES

Eurofins Analyses pour le Bâtiment Nord SAS
557, route de Noyelles
F-62110 Henin-Beaumont

Tél: +33 3 21 08 80 20 - Fax: +33388916531 - Site Web: <https://www.eurofins.fr/amiante/analyses/>
S.A.S. au capital de 123 728 € RCS Arras SIRET 529 294 035 00033 TVA FR71 529 294 035 APE 7120B

**Analyses pour le Bâtiment**

- N° 24N015114-176 - Référence *P176-R+2 - Ch 212* - - Cloisons - Bandes calicot, prélevé par vos soins, et analysé par GRAND EST ANALYSES

- N° 24N015114-177 - Référence *P177-R+2 - Ch 206* - - Cloisons - Bandes calicot, prélevé par vos soins, et analysé par GRAND EST ANALYSES

- N° 24N015114-178 - Référence *P178-Sous-sol - Loc. poubelles 2* - - Étanchéité de toiture terrasse - Relevés : revêtements bitumineux (bandes, lés...), prélevé par vos soins, et analysé par GRAND EST ANALYSES

- N° 24N015114-179 - Référence *P179-Sous-sol - Loc. poubelles 2* - - Étanchéité de toiture terrasse - Parties planes : revêtements bitumineux (bandes, lés...), écrans de semi indépendance, pare-vapeur, prélevé par vos soins, et analysé par GRAND EST ANALYSES

- N° 24N015114-180 - Référence *P180-RDC - Laverie désaffectée n°2* - - Faux plafonds - Plaques fines et cassantes, prélevé par vos soins, et analysé par GRAND EST ANALYSES

Vous souhaitant bonne réception,

Cordialement,

Votre laboratoire Eurofins Analyses pour le Bâtiment Nord SAS

Eurofins Analyses pour le Bâtiment Nord SAS
557, route de Noyelles
F-62110 Henin-Beaumont
Tél: +33 3 21 08 80 20 - Fax: +33388916531 - Site Web: <https://www.eurofins.fr/amiante/analyses/>
S.A.S. au capital de 123 728 € RCS Arras SIRET 529 294 035 00033 TVA FR71 529 294 035 APE 7120B



GEA (GRAND EST ANALYSES)

EUROFINS ANALYSES POUR LE
BATIMENT NORD SAS
Réception résultat
EUROFINS ABN
557 chemin de Noyelles
Parc du Pommier
62110 HENIN BEAUMONT

RAPPORT D'ANALYSE D'AMIANTE DANS LES MATERIAUX

N° de rapport d'analyse : AR-24-Z4-006974-01 Date d'émission de rapport : 16/04/2024 10:41 Page1/49
Référence laboratoire sous-traitant N° : 24GE003503 Référence de suivi du dossier N° : 24N015114
Reçu au laboratoire le : 10/04/2024 Date de réception : 09/04/2024
Date d'analyse : 11/04/2024
Référence dossier Client:81407 A - EHPAD Henri Guidet 55 rue de la République 62450 BAPAUME - Groupe Hospitalier
Artois-Ternois
Prestation commandée auprès d'Eurofins Analyses pour le Bâtiment Nord SAS.

N° éch.	Référence client	Description visuelle	Technique utilisée / Analyste	Préparation		Résultats
				Nb prep / Nb grilles ou lames	Type	
001 (1)	24N015114-001 - P001-Extérieurs - Façades niv sous-sol - - Façade - Joints d'assemblage parement briquettes	Matériau semi-dur (marron)	MET * / NH6R	1 / 2 *	Calcination et attaque acide (méthode interne de traitement)	Fibres d'amiante non détectées *
002	24N015114-002 - P002-Extérieurs - Façades niv sous-sol - - Façade - Colle d'assemblage parement briquettes	Matériau semi-dur (marron)	MET * / NH6R	1 / 2 *	Calcination et attaque acide (méthode interne de traitement)	Fibres d'amiante non détectées *
003 (1)	24N015114-003 - P003-Extérieurs - Façades niv sous-sol - Soubassement - Façades lourdes y compris poteaux - Enduits extérieurs (projetés, lissés ou talochés), crépis extérieurs	Matériau semi-dur (gris)	MET * / NH6R	1 / 2 *	Calcination et attaque acide (méthode interne de traitement)	Fibres d'amiante non détectées *

Tous les éléments de traçabilité sont disponibles sur demande. La reproduction de ce document n'est autorisée que sous sa forme intégrale. Il comporte 49 page(s). Les résultats du présent rapport s'appliquent aux objets tels qu'ils ont été reçus et ne concernent que les objets soumis à l'essai. Seules certaines prestations rapportées dans ce document sont couvertes par l'accréditation. Elles sont identifiées par le symbole *.

GRAND EST ANALYSES
42 rue des Tisserands
68124 Wintzenheim, FRANCE
Tél : 03 89 77 22 59 - Fax : - Site Web: <https://www.eurofins.fr/amiante/>
S.A.S. au capital de 10 000 € RCS : 452 029 283

ACCREDITATION N°
1-8977
Portée disponible sur
www.cofrac.fr



RAPPORT D'ANALYSE D'AMIANTE DANS LES MATERIAUX

N° de rapport d'analyse : AR-24-Z4-006974-01 Date d'émission de rapport : 16/04/2024 10:41 Page2/49
Référence laboratoire sous-traitant N° : 24GE003503 Référence de suivi du dossier N° : 24N015114
Reçu au laboratoire le : 10/04/2024 Date de réception : 09/04/2024
Date d'analyse : 11/04/2024
Référence dossier Client:81407 A - EHPAD Henri Guidet 55 rue de la République 62450 BAPAUME - Groupe Hospitalier
Artois-Ternois
Prestation commandée auprès d'Eurofins Analyses pour le Bâtiment Nord SAS.

N° éch.	Référence client	Description visuelle	Technique utilisée / Analyse	Préparation		Résultats
				Nb prep / Nb grilles ou lames	Type	
004	24N015114-004 - P004-Extérieurs - Esc. Sortie de secours - - Muret - Enduits pelliculaires de lissage/débullage	Matériau semi-dur (gris)	MET * / NH6R	1 / 2 *	Calcination et attaque acide (méthode interne de traitement)	Fibres d'amiante non détectées *
005	24N015114-005 - P005-Extérieurs - Esc. Sortie de secours - - Muret - Enduits pelliculaires de lissage/débullage	Matériau semi-dur (gris)	MET * / NH6R	1 / 2 *	Calcination et attaque acide (méthode interne de traitement)	Fibres d'amiante non détectées *
006	24N015114-006 - P006-Extérieurs - Esc. Sortie de secours - - Marches escalier - Enduits pelliculaires de lissage/débullage	Matériau semi-dur (granulaire) (gris)	MET * / NH6R	1 / 2 *	Calcination et attaque acide (méthode interne de traitement)	Fibres d'amiante non détectées *
007	24N015114-007 - P007-Extérieurs - Esc. Sortie de secours - - Marches escalier - Enduits pelliculaires de lissage/débullage	Matériau semi-dur (granulaire) (gris)	MET * / NH6R	1 / 2 *	Calcination et attaque acide (méthode interne de traitement)	Fibres d'amiante non détectées *
008	24N015114-008 - P008-Extérieurs - Esc. Sortie de secours - - Balustres - Peinture sur métal	Matériau de type peinture (beige) ; matériau semi-dur (marron)	MET * / NH6R	1 / 2 *	Calcination et attaque acide (méthode interne de traitement)	Fibres d'amiante non détectées *

Tous les éléments de traçabilité sont disponibles sur demande. La reproduction de ce document n'est autorisée que sous sa forme intégrale. Il comporte 49 page(s). Les résultats du présent rapport s'appliquent aux objets tels qu'ils ont été reçus et ne concernent que les objets soumis à l'essai. Seules certaines prestations rapportées dans ce document sont couvertes par l'accréditation. Elles sont identifiées par le symbole *.

GRAND EST ANALYSES
42 rue des Tisserands
68124 Wintzenheim, FRANCE
Tél : 03 89 77 22 59 - Fax : - Site Web: <https://www.eurofins.fr/amiante/>
S.A.S. au capital de 10 000 € RCS : 452 029 283

ACCREDITATION N°
1-8977
Portée disponible sur
www.cofrac.fr



RAPPORT D'ANALYSE D'AMIANTE DANS LES MATERIAUX

N° de rapport d'analyse : AR-24-Z4-006974-01 Date d'émission de rapport : 16/04/2024 10:41 Page3/49
Référence laboratoire sous-traitant N° : 24GE003503 Référence de suivi du dossier N° : 24N015114
Reçu au laboratoire le : 10/04/2024 Date de réception : 09/04/2024
Date d'analyse : 11/04/2024
Référence dossier Client:81407 A - EHPAD Henri Guidet 55 rue de la République 62450 BAPAUME - Groupe Hospitalier
Artois-Ternois
Prestation commandée auprès d'Eurofins Analyses pour le Bâtiment Nord SAS.

N° éch.	Référence client	Description visuelle	Technique utilisée / Analyse	Préparation		Résultats
				Nb prep / Nb grilles ou lames	Type	
009	24N015114-009 - P009-Extérieurs - Esc. Sortie de secours - - Dalle béton - Enduits pelliculaires de lissage/débullage	Matériau semi-dur (granulaire) (gris)	MET / NH6R *	1 / 2 *	Calcination et attaque acide (méthode interne de traitement)	Fibres d'amiante non détectées *
010 (1)	24N015114-010 - P010-Extérieurs - Façades niv sous-sol - - Façades lourdes y compris poteaux - Enduit	Matériau de type peinture (gris) ; matériau semi-dur de type enduit (beige)	MET / NH6R *	1 / 2 *	Calcination et attaque acide (méthode interne de traitement)	Fibres d'amiante non détectées *
011 (1)	24N015114-011 - P011-Extérieurs - Façades niv sous-sol - - Façades lourdes y compris poteaux - Enduit	Matériau de type peinture (gris) ; matériau semi-dur de type enduit (beige)	MET / NH6R *	1 / 2 *	Calcination et attaque acide (méthode interne de traitement)	Fibres d'amiante non détectées *
012 (1)	24N015114-012 - P012-Extérieurs - Façades niv sous-sol - - Menuiseries extérieures - Joints de mastic de vitrage	Matériau semi-dur de type mastic (beige)	MET / NH6R *	1 / 2 *	Calcination et attaque acide (méthode interne de traitement)	Fibres d'amiante non détectées *
013	24N015114-013 - P013-Extérieurs - Façades niv sous-sol - - Menuiseries extérieures - Joints de mastic de vitrage	Matériau semi-dur de type joint (beige)	MET / MA4T *	1 / 2 *	Calcination et attaque acide (méthode interne de traitement)	Fibres d'amiante non détectées *

Tous les éléments de traçabilité sont disponibles sur demande. La reproduction de ce document n'est autorisée que sous sa forme intégrale. Il comporte 49 page(s). Les résultats du présent rapport s'appliquent aux objets tels qu'ils ont été reçus et ne concernent que les objets soumis à l'essai. Seules certaines prestations rapportées dans ce document sont couvertes par l'accréditation. Elles sont identifiées par le symbole *.

GRAND EST ANALYSES
42 rue des Tisserands
68124 Wintzenheim, FRANCE
Tél : 03 89 77 22 59 - Fax : - Site Web: <https://www.eurofins.fr/amiante/>
S.A.S. au capital de 10 000 € RCS : 452 029 283

ACCREDITATION N°
1-8977
Portée disponible sur
www.cofrac.fr



RAPPORT D'ANALYSE D'AMIANTE DANS LES MATERIAUX

N° de rapport d'analyse : AR-24-Z4-006974-01 Date d'émission de rapport : 16/04/2024 10:41 Page4/49
Référence laboratoire sous-traitant N° : 24GE003503 Référence de suivi du dossier N° : 24N015114
Reçu au laboratoire le : 10/04/2024 Date de réception : 09/04/2024
Date d'analyse : 11/04/2024
Référence dossier Client:81407 A - EHPAD Henri Guidet 55 rue de la République 62450 BAPAUME - Groupe Hospitalier Artois-Ternois
Prestation commandée auprès d'Eurofins Analyses pour le Bâtiment Nord SAS.

N° éch.	Référence client	Description visuelle	Technique utilisée / Analyste	Préparation		Résultats
				Nb prep / Nb grilles ou lames	Type	
014	24N015114-014 - P014-Extérieurs - Arrière cour - - Revêtement de sol - Enrobés bitumineux des couches de voirie (juste partie bitume), asphaltes	Prise d'essai n°1 matériau dur bitumineux de type enrobé (visiblement monocouche) granulats (blanc)	MOLP * / U7UW	2 / 2 *	- *	Analyse réalisée non conclusive *
		Prise d'essai n°1 matériau dur bitumineux de type enrobé (visiblement monocouche) granulats	MET * / MA4T	1 / 2 *	Calcination et attaque acide (méthode interne de traitement)	Fibres d'amiante non détectées *
		Prise d'essai n°2 matériau dur bitumineux de type enrobé (visiblement monocouche) granulats (gris)	MOLP * / U7UW	2 / 2 *	- *	Analyse réalisée non conclusive *
		Prise d'essai n°2 matériau dur bitumineux de type enrobé (visiblement monocouche) granulats (gris)	MET * / MA4T	1 / 2 *	Calcination et attaque acide (méthode interne de traitement)	Fibres d'amiante non détectées *
		Prise d'essai n°3 matériau dur bitumineux de type enrobé (visiblement monocouche) granulats (gris)	MOLP * / U7UW	2 / 2 *	- *	Analyse réalisée non conclusive *
		Prise d'essai n°3 matériau dur bitumineux de type enrobé (visiblement monocouche) granulats (gris)	MET * / M6XJ	1 / 2 *	Calcination et attaque acide (méthode interne de traitement)	Fibres d'amiante non détectées *

Tous les éléments de traçabilité sont disponibles sur demande. La reproduction de ce document n'est autorisée que sous sa forme intégrale. Il comporte 49 page(s). Les résultats du présent rapport s'appliquent aux objets tels qu'ils ont été reçus et ne concernent que les objets soumis à l'essai. Seules certaines prestations rapportées dans ce document sont couvertes par l'accréditation. Elles sont identifiées par le symbole *.

GRAND EST ANALYSES
42 rue des Tisserands
68124 Wintzenheim, FRANCE
Tél : 03 89 77 22 59 - Fax : - Site Web: <https://www.eurofins.fr/amiante/>
S.A.S. au capital de 10 000 € RCS : 452 029 283

ACCREDITATION N°
1-8977
Portée disponible sur
www.cofrac.fr



RAPPORT D'ANALYSE D'AMIANTE DANS LES MATERIAUX

N° de rapport d'analyse : AR-24-Z4-006974-01 Date d'émission de rapport : 16/04/2024 10:41 Page 5/49
Référence laboratoire sous-traitant N° : 24GE003503 Référence de suivi du dossier N° : 24N015114
Reçu au laboratoire le : 10/04/2024 Date de réception : 09/04/2024
Date d'analyse : 11/04/2024
Référence dossier Client: 81407 A - EHPAD Henri Guidet 55 rue de la République 62450 BAPAUME - Groupe Hospitalier Artois-Ternois
Prestation commandée auprès d'Eurofins Analyses pour le Bâtiment Nord SAS.

N° éch.	Référence client	Description visuelle	Technique utilisée / Analyste	Préparation		Résultats
				Nb prep / Nb grilles ou lames	Type	
		Matériau dur bitumineux de type enrobé (visiblement monocouche) liant hydrocarboné (rouge)	MET / MA4T	1 / 2	Calcination et attaque acide (méthode interne de traitement)	Fibres d'amiante non détectées *
015	24N015114-015 - P015-Extérieurs - Arrière cour - - Revêtement de sol - Enrobés bitumineux des couches de voirie (juste partie bitume), asphaltes	Prise d'essai n°1 matériau dur bitumineux de type enrobé (visiblement monocouche) granulats (gris)	MOLP / U7UW	2 / 2	-	Analyse réalisée non conclusive *
		Prise d'essai n°1 matériau dur bitumineux de type enrobé (visiblement monocouche) granulats (gris)	MET / MA4T	1 / 2	Calcination et attaque acide (méthode interne de traitement)	Fibres d'amiante non détectées *
		Prise d'essai n°2 matériau dur bitumineux de type enrobé (visiblement monocouche) granulats (gris)	MOLP / SY3H L	2 / 2	-	Analyse réalisée non conclusive *
		Prise d'essai n°2 matériau dur bitumineux de type enrobé (visiblement monocouche) granulats (gris)	MET / MA4T	1 / 2	Calcination et attaque acide (méthode interne de traitement)	Fibres d'amiante non détectées *
		Prise d'essai n°3 matériau dur bitumineux de type enrobé (visiblement monocouche) granulats (gris)	MOLP / U7UW	2 / 2	-	Analyse réalisée non conclusive *

Tous les éléments de traçabilité sont disponibles sur demande. La reproduction de ce document n'est autorisée que sous sa forme intégrale. Il comporte 49 page(s). Les résultats du présent rapport s'appliquent aux objets tels qu'ils ont été reçus et ne concernent que les objets soumis à l'essai. Seules certaines prestations rapportées dans ce document sont couvertes par l'accréditation. Elles sont identifiées par le symbole *.

GRAND EST ANALYSES
42 rue des Tisserands
68124 Wintzenheim, FRANCE
Tél : 03 89 77 22 59 - Fax : - Site Web: <https://www.eurofins.fr/amiante/>
S.A.S. au capital de 10 000 € RCS : 452 029 283

ACCREDITATION N°
1-8977
Portée disponible sur
www.cofrac.fr



RAPPORT D'ANALYSE D'AMIANTE DANS LES MATERIAUX

N° de rapport d'analyse : AR-24-Z4-006974-01 Date d'émission de rapport : 16/04/2024 10:41 Page 6/49
Référence laboratoire sous-traitant N° : 24GE003503 Référence de suivi du dossier N° : 24N015114
Reçu au laboratoire le : 10/04/2024 Date de réception : 09/04/2024
Date d'analyse : 11/04/2024
Référence dossier Client: 81407 A - EHPAD Henri Guidet 55 rue de la République 62450 BAPAUME - Groupe Hospitalier
Artois-Ternois
Prestation commandée auprès d'Eurofins Analyses pour le Bâtiment Nord SAS.

N° éch.	Référence client	Description visuelle	Technique utilisée / Analyste	Préparation		Résultats
				Nb prep / Nb grilles ou lames	Type	
		Prise d'essai n°3 matériau dur bitumineux de type enrobé (visiblement monocouche) granulats (gris)	MET / MA4T	1 / 2 *	Calcination et attaque acide (méthode interne de traitement)	Fibres d'amiante non détectées *
		Matériau dur bitumineux de type enrobé (visiblement monocouche) liant hydrocarboné (rouge)	MET / MA4T	1 / 2 *	Calcination et attaque acide (méthode interne de traitement)	Fibres d'amiante non détectées *
016	24N015114-016 - P016-Extérieurs - Arrière cour - - Revêtement de sol - Enrobés bitumineux des couches de voirie (juste partie bitume), asphaltes	Prise d'essai n°1 matériau dur bitumineux de type enrobé (visiblement monocouche) granulats (gris)	MOLP / U7UW I	2 / 2 *	- *	Analyse réalisée non conclusive *
		Prise d'essai n°1 matériau dur bitumineux de type enrobé (visiblement monocouche) granulats (gris)	MET / MA4T	1 / 2 *	Calcination et attaque acide (méthode interne de traitement)	Fibres d'amiante non détectées *
		Prise d'essai n°2 matériau dur bitumineux de type enrobé (visiblement monocouche) granulats (noir)	MOLP / SY3H L	2 / 2 *	- *	Analyse réalisée non conclusive *
		Prise d'essai n°2 matériau dur bitumineux de type enrobé (visiblement monocouche) granulats (noir)	MET / M6XJ	1 / 2 *	Calcination et attaque acide (méthode interne de traitement)	Fibres d'amiante non détectées *

Tous les éléments de traçabilité sont disponibles sur demande. La reproduction de ce document n'est autorisée que sous sa forme intégrale. Il comporte 49 page(s). Les résultats du présent rapport s'appliquent aux objets tels qu'ils ont été reçus et ne concernent que les objets soumis à l'essai. Seules certaines prestations rapportées dans ce document sont couvertes par l'accréditation. Elles sont identifiées par le symbole *.

GRAND EST ANALYSES
42 rue des Tisserands
68124 Wintzenheim, FRANCE
Tél : 03 89 77 22 59 - Fax : - Site Web: <https://www.eurofins.fr/amiante/>
S.A.S. au capital de 10 000 € RCS : 452 029 283

ACCREDITATION N°
1-8977
Portée disponible sur
www.cofrac.fr



RAPPORT D'ANALYSE D'AMIANTE DANS LES MATERIAUX

N° de rapport d'analyse : AR-24-Z4-006974-01 Date d'émission de rapport : 16/04/2024 10:41 Page 7/49
Référence laboratoire sous-traitant N° : 24GE003503 Référence de suivi du dossier N° : 24N015114
Reçu au laboratoire le : 10/04/2024 Date de réception : 09/04/2024
Date d'analyse : 11/04/2024
Référence dossier Client: 81407 A - EHPAD Henri Guidet 55 rue de la République 62450 BAPAUME - Groupe Hospitalier Artois-Ternois
Prestation commandée auprès d'Eurofins Analyses pour le Bâtiment Nord SAS.

N° éch.	Référence client	Description visuelle	Technique utilisée / Analyse	Préparation		Résultats
				Nb prep / Nb grilles ou lames	Type	
		Prise d'essai n°3 matériau dur bitumineux de type enrobé (visiblement monocouche) granulats (noir)	MOLP * / U7UW	2 / 2 *	- *	Analyse réalisée non conclusive *
		Prise d'essai n°3 matériau dur bitumineux de type enrobé (visiblement monocouche) granulats (noir)	MET * / M6XJ	1 / 2 *	Calcination et attaque acide (méthode interne de traitement)	Fibres d'amiante non détectées *
		Matériau dur bitumineux de type enrobé (visiblement monocouche) liant hydrocarboné (noir)	MET * / MA4T	1 / 2 *	Calcination et attaque acide (méthode interne de traitement)	Fibres d'amiante non détectées *
017	24N015114-017 - P017-Extérieurs - Arrière cour - - Revêtement de sol - Enrobés bitumineux des couches de voirie (juste partie bitume), asphaltes	Prise d'essai n°1 matériau dur bitumineux de type enrobé (visiblement monocouche) granulats (gris) (clair)	MOLP * / U7UW	2 / 2 *	- *	Analyse réalisée non conclusive *
		Prise d'essai n°1 matériau dur bitumineux de type enrobé (visiblement monocouche) granulats (gris) (clair)	MET * / MA4T	1 / 2 *	Calcination et attaque acide (méthode interne de traitement)	Fibres d'amiante non détectées *
		Prise d'essai n°2 matériau dur bitumineux de type enrobé (visiblement monocouche) granulats (gris)	MOLP * / SY3H L	2 / 2 *	- *	Analyse réalisée non conclusive *

Tous les éléments de traçabilité sont disponibles sur demande. La reproduction de ce document n'est autorisée que sous sa forme intégrale. Il comporte 49 page(s). Les résultats du présent rapport s'appliquent aux objets tels qu'ils ont été reçus et ne concernent que les objets soumis à l'essai. Seules certaines prestations rapportées dans ce document sont couvertes par l'accréditation. Elles sont identifiées par le symbole *.

GRAND EST ANALYSES
42 rue des Tisserands
68124 Wintzenheim, FRANCE
Tél : 03 89 77 22 59 - Fax : - Site Web: <https://www.eurofins.fr/amiante/>
S.A.S. au capital de 10 000 € RCS : 452 029 283

ACCREDITATION N°
1-8977
Portée disponible sur
www.cofrac.fr



RAPPORT D'ANALYSE D'AMIANTE DANS LES MATERIAUX

N° de rapport d'analyse : AR-24-Z4-006974-01 Date d'émission de rapport : 16/04/2024 10:41 Page8/49
Référence laboratoire sous-traitant N° : 24GE003503 Référence de suivi du dossier N° : 24N015114
Reçu au laboratoire le : 10/04/2024 Date de réception : 09/04/2024
Date d'analyse : 11/04/2024
Référence dossier Client:81407 A - EHPAD Henri Guidet 55 rue de la République 62450 BAPAUME - Groupe Hospitalier
Artois-Ternois
Prestation commandée auprès d'Eurofins Analyses pour le Bâtiment Nord SAS.

N° éch.	Référence client	Description visuelle	Technique utilisée / Analyste	Préparation		Résultats
				Nb prep / Nb grilles ou lames	Type	
		Prise d'essai n°2 matériau dur bitumineux de type enrobé (visiblement monocouche) granulats (gris)	MET * / MA4T	1 / 2 *	Calcination et attaque acide (méthode interne de traitement)	Fibres d'amiante non détectées *
		Prise d'essai n°3 matériau dur bitumineux de type enrobé (visiblement monocouche) granulats (noir)	MOLP * / SY3H L	2 / 2 *	- *	Analyse réalisée non conclusive *
		Prise d'essai n°3 matériau dur bitumineux de type enrobé (visiblement monocouche) granulats (noir)	MET * / M6XJ	1 / 2 *	Calcination et attaque acide (méthode interne de traitement)	Fibres d'amiante non détectées *
		Matériau dur bitumineux de type enrobé (visiblement monocouche) liant hydrocarboné (noir)	MET * / M6XJ	1 / 2 *	Calcination et attaque acide (méthode interne de traitement)	Fibres d'amiante non détectées *
018	24N015114-018 - P018-Extérieurs - Accès entrée principale - - Revêtements des marches - Peinture sur béton	Matériau de type peinture (bleu) ; matériau dur de type béton (gris)	MET * / NH6R	1 / 2 *	Calcination et attaque acide (méthode interne de traitement)	Fibres d'amiante non détectées *
019 (1)	24N015114-019 - P019-Extérieurs - Façades niv sous-sol - - Façades lourdes y compris poteaux - Enduit	Matériau de type peinture (gris) ; matériau semi-dur de type enduit (beige) ; matériau semi-dur de type enduit (cimenteux) (gris)	MET * / NH6R	1 / 2 *	Calcination et attaque acide (méthode interne de traitement)	Fibres d'amiante non détectées *

Tous les éléments de traçabilité sont disponibles sur demande. La reproduction de ce document n'est autorisée que sous sa forme intégrale. Il comporte 49 page(s). Les résultats du présent rapport s'appliquent aux objets tels qu'ils ont été reçus et ne concernent que les objets soumis à l'essai. Seules certaines prestations rapportées dans ce document sont couvertes par l'accréditation. Elles sont identifiées par le symbole *.

GRAND EST ANALYSES
42 rue des Tisserands
68124 Wintzenheim, FRANCE
Tél : 03 89 77 22 59 - Fax : - Site Web: <https://www.eurofins.fr/amiante/>
S.A.S. au capital de 10 000 € RCS : 452 029 283

ACCREDITATION N°
1-8977
Portée disponible sur
www.cofrac.fr



RAPPORT D'ANALYSE D'AMIANTE DANS LES MATERIAUX

N° de rapport d'analyse : AR-24-Z4-006974-01 Date d'émission de rapport : 16/04/2024 10:41 Page 9/49
Référence laboratoire sous-traitant N° : 24GE003503 Référence de suivi du dossier N° : 24N015114
Reçu au laboratoire le : 10/04/2024 Date de réception : 09/04/2024
Date d'analyse : 11/04/2024
Référence dossier Client: 81407 A - EHPAD Henri Guidet 55 rue de la République 62450 BAPAUME - Groupe Hospitalier
Artois-Ternois
Prestation commandée auprès d'Eurofins Analyses pour le Bâtiment Nord SAS.

N° éch.	Référence client	Description visuelle	Technique utilisée / Analyste	Préparation		Résultats
				Nb prep / Nb grilles ou lames	Type	
020 (1)	24N015114-020 - P020-Extérieurs - Façades niv sous-sol - - Menuiseries extérieures - Joints de mastic de vitrage	Matériau semi-dur de type mastic (beige)	MET / NH6R	1 / 2 *	Calcination et attaque acide (méthode interne de traitement)	Fibres d'amiante non détectées *
021 (1)	24N015114-021 - P021-Extérieurs - Façades niv sous-sol - - Menuiseries extérieures - Joints de mastic de vitrage	Matériau semi-dur de type joint (beige)	MET / MA4T	1 / 2 *	Calcination et attaque acide (méthode interne de traitement)	Fibres d'amiante non détectées *
022	24N015114-022 - P022-Extérieurs - Façades niv sous-sol - Porte livraison - Menuiseries extérieures - Joints d'étanchéité entre menuiserie et structure	Matériau semi-dur (gris)	MET / MA4T	1 / 2 *	Calcination et attaque acide (méthode interne de traitement)	Fibres d'amiante non détectées *
023	24N015114-023 - P023-Sous-sol - Garage - - Murs et cloisons maçonnés - Enduits de ragréage, débullage, lissage	Matériau semi-dur (gris)	MET / MA4T	1 / 2 *	Calcination et attaque acide (méthode interne de traitement)	Fibres d'amiante non détectées *
024	24N015114-024 - P024-Sous-sol - Garage - - Murs et cloisons maçonnés - Enduits de ragréage, débullage, lissage	Matériau semi-dur (gris)	MET / MA4T	1 / 2 *	Calcination et attaque acide (méthode interne de traitement)	Fibres d'amiante non détectées *

Tous les éléments de traçabilité sont disponibles sur demande. La reproduction de ce document n'est autorisée que sous sa forme intégrale. Il comporte 49 page(s). Les résultats du présent rapport s'appliquent aux objets tels qu'ils ont été reçus et ne concernent que les objets soumis à l'essai. Seules certaines prestations rapportées dans ce document sont couvertes par l'accréditation. Elles sont identifiées par le symbole *.

GRAND EST ANALYSES
42 rue des Tisserands
68124 Wintzenheim, FRANCE
Tél : 03 89 77 22 59 - Fax : - Site Web: <https://www.eurofins.fr/amiante/>
S.A.S. au capital de 10 000 € RCS : 452 029 283

ACCREDITATION N°
1-8977
Portée disponible sur
www.cofrac.fr



RAPPORT D'ANALYSE D'AMIANTE DANS LES MATERIAUX

N° de rapport d'analyse : AR-24-Z4-006974-01 Date d'émission de rapport : 16/04/2024 10:41 Page 10/49
Référence laboratoire sous-traitant N° : 24GE003503 Référence de suivi du dossier N° : 24N015114
Reçu au laboratoire le : 10/04/2024 Date de réception : 09/04/2024
Date d'analyse : 11/04/2024
Référence dossier Client: 81407 A - EHPAD Henri Guidet 55 rue de la République 62450 BAPAUME - Groupe Hospitalier
Artois-Ternois
Prestation commandée auprès d'Eurofins Analyses pour le Bâtiment Nord SAS.

N° éch.	Référence client	Description visuelle	Technique utilisée / Analyse	Préparation		Résultats
				Nb prep / Nb grilles ou lames	Type	
025	24N015114-025 - P025-Sous-sol - Garage - - Murs et cloisons maçonnés - Joints d'assemblage parpaings	Matériau dur de type mortier, béton, chape (gris)	MET / Q2FS	1 / 2	Calcination et attaque acide (méthode interne de traitement)	Fibres d'amiante non détectées *
026	24N015114-026 - P026-Sous-sol - Garage - - Revêtements de sols - Enduit de cuvelage	Matériau semi-dur de type ciment (gris)	MET / Q2FS	1 / 2	Calcination et attaque acide (méthode interne de traitement)	Fibres d'amiante non détectées *
027	24N015114-027 - P027-Sous-sol - Garage - - Poteaux - Enduits pelliculaires de lissage/débullage	Matériau semi-dur de type ciment (gris)	MET / Q2FS	1 / 2	Calcination et attaque acide (méthode interne de traitement)	Fibres d'amiante non détectées *
028	24N015114-028 - P028-Sous-sol - Chaudière - - Plafonds - Flocages	Matériau semi-dur (gris) (brillant)	MET / Q2FS	1 / 2	Calcination et attaque acide (méthode interne de traitement)	Fibres d'amiante non détectées *
029	24N015114-029 - P029-Sous-sol - Chaudière - A et D - Murs et cloisons maçonnés - Enduits à base de ciment	Matériau semi-dur de type ciment (gris)	MET / Q2FS	1 / 2	Calcination et attaque acide (méthode interne de traitement)	Fibres d'amiante non détectées *
030	24N015114-030 - P030-Sous-sol - Chaudière - B et C - Murs et cloisons maçonnés - Enduits à base de ciment	Matériau dur de type mortier, béton, chape (gris)	MET / Q2FS	1 / 2	Calcination et attaque acide (méthode interne de traitement)	Fibres d'amiante non détectées *

Tous les éléments de traçabilité sont disponibles sur demande. La reproduction de ce document n'est autorisée que sous sa forme intégrale. Il comporte 49 page(s). Les résultats du présent rapport s'appliquent aux objets tels qu'ils ont été reçus et ne concernent que les objets soumis à l'essai. Seules certaines prestations rapportées dans ce document sont couvertes par l'accréditation. Elles sont identifiées par le symbole *.

GRAND EST ANALYSES
42 rue des Tisserands
68124 Wintzenheim, FRANCE
Tél : 03 89 77 22 59 - Fax : - Site Web: <https://www.eurofins.fr/amiante/>
S.A.S. au capital de 10 000 € RCS : 452 029 283

ACCREDITATION N°
1-8977
Portée disponible sur
www.cofrac.fr



RAPPORT D'ANALYSE D'AMIANTE DANS LES MATERIAUX

N° de rapport d'analyse : AR-24-Z4-006974-01 Date d'émission de rapport : 16/04/2024 10:41 Page 11/49
Référence laboratoire sous-traitant N° : 24GE003503 Référence de suivi du dossier N° : 24N015114
Reçu au laboratoire le : 10/04/2024 Date de réception : 09/04/2024
Date d'analyse : 11/04/2024
Référence dossier Client: 81407 A - EHPAD Henri Guidet 55 rue de la République 62450 BAPAUME - Groupe Hospitalier Artois-Ternois
Prestation commandée auprès d'Eurofins Analyses pour le Bâtiment Nord SAS.

N° éch.	Référence client	Description visuelle	Technique utilisée / Analyste	Préparation		Résultats
				Nb prep / Nb grilles ou lames	Type	
031	24N015114-031 - P031-Sous-sol - Chaufferie - - Conduits de fluides (air, eau, vapeur, fumée, échappement, autres fluides) - Calorifuges (tresses, coquilles, matelas...)	Matériau souple bitumineux (noir)	MET / Q2FS *	1 / 2 *	Calcination et attaque acide (méthode interne de traitement)	Fibres d'amiante non détectées *
		Matériau de type maillage de fibres et liant (blanc)	MET / Q2FS *	1 / 2 *	Calcination et attaque acide (méthode interne de traitement)	Fibres d'amiante non détectées *
		Matériau fibreux de type isolant (rose)	MOLP / U7UW *	2 / 2 *	-	Fibres d'amiante non détectées *
032	24N015114-032 - P032-Sous-sol - Chaufferie - - Revêtements de sols - Enduit de cuvelage	Matériau dur de type mortier, béton, chape (gris)	MET / Q2FS *	1 / 2 *	Calcination et attaque acide (méthode interne de traitement)	Fibres d'amiante non détectées *
033	24N015114-033 - P033-Sous-sol - TGBT - - Murs - Flocages	Matériau semi-dur (gris) (brillant)	MET / Q2FS *	1 / 2 *	Calcination et attaque acide (méthode interne de traitement)	Fibres d'amiante non détectées *
034	24N015114-034 - P034-Sous-sol - TGBT - - Plafonds - Flocages	Matériau semi-dur (gris) (brillant)	MET / Q2FS *	1 / 2 *	Calcination et attaque acide (méthode interne de traitement)	Fibres d'amiante non détectées *
035	24N015114-035 - P035-Sous-sol - TGBT - - Revêtements de sols - Enduit de cuvelage	Matériau semi-dur de type ciment (gris)	MET / Q2FS *	1 / 2 *	Calcination et attaque acide (méthode interne de traitement)	Fibres d'amiante non détectées *

Tous les éléments de traçabilité sont disponibles sur demande. La reproduction de ce document n'est autorisée que sous sa forme intégrale. Il comporte 49 page(s). Les résultats du présent rapport s'appliquent aux objets tels qu'ils ont été reçus et ne concernent que les objets soumis à l'essai. Seules certaines prestations rapportées dans ce document sont couvertes par l'accréditation. Elles sont identifiées par le symbole *.

GRAND EST ANALYSES
42 rue des Tisserands
68124 Wintzenheim, FRANCE
Tél : 03 89 77 22 59 - Fax : - Site Web: <https://www.eurofins.fr/amiante/>
S.A.S. au capital de 10 000 € RCS : 452 029 283

ACCREDITATION N°
1-8977
Portée disponible sur
www.cofrac.fr



RAPPORT D'ANALYSE D'AMIANTE DANS LES MATERIAUX

N° de rapport d'analyse : AR-24-Z4-006974-01 Date d'émission de rapport : 16/04/2024 10:41 Page 12/49
Référence laboratoire sous-traitant N° : 24GE003503 Référence de suivi du dossier N° : 24N015114
Reçu au laboratoire le : 10/04/2024 Date de réception : 09/04/2024
Date d'analyse : 11/04/2024
Référence dossier Client: 81407 A - EHPAD Henri Guidet 55 rue de la République 62450 BAPAUME - Groupe Hospitalier Artois-Ternois
Prestation commandée auprès d'Eurofins Analyses pour le Bâtiment Nord SAS.

N° éch.	Référence client	Description visuelle	Technique utilisée / Analyse	Préparation		Résultats
				Nb prep / Nb grilles ou lames	Type	
036	24N015114-036 - P036-Extérieurs - Cour logistique - - Revêtement de sol - Enrobés bitumineux des couches de voirie (juste partie bitume), asphaltes	Prise d'essai n°1 matériau dur bitumineux de type enrobé (visiblement monocouche) granulats (gris)	MOLP * / U7UW I	2 / 2 *	- *	Analyse réalisée non conclusive *
		Prise d'essai n°1 matériau dur bitumineux de type enrobé (visiblement monocouche) granulats	MET * / M6XJ	1 / 2 *	Calcination et attaque acide (méthode interne de traitement)	Fibres d'amiante non détectées *
		Prise d'essai n°2 matériau dur bitumineux de type enrobé (visiblement monocouche) granulats (noir)	MOLP * / SY3H L	2 / 2 *	- *	Analyse réalisée non conclusive *
		Prise d'essai n°2 matériau dur bitumineux de type enrobé (visiblement monocouche) granulats	MET * / M6XJ	1 / 2 *	Calcination et attaque acide (méthode interne de traitement)	Fibres d'amiante non détectées *
		Prise d'essai n°3 matériau dur bitumineux de type enrobé (visiblement monocouche) granulats (noir)	MOLP * / SY3H L	2 / 2 *	- *	Analyse réalisée non conclusive *
		Prise d'essai n°3 matériau dur bitumineux de type enrobé (visiblement monocouche) granulats (noir)	MET * / M6XJ	1 / 2 *	Calcination et attaque acide (méthode interne de traitement)	Fibres d'amiante non détectées *

Tous les éléments de traçabilité sont disponibles sur demande. La reproduction de ce document n'est autorisée que sous sa forme intégrale. Il comporte 49 page(s). Les résultats du présent rapport s'appliquent aux objets tels qu'ils ont été reçus et ne concernent que les objets soumis à l'essai. Seules certaines prestations rapportées dans ce document sont couvertes par l'accréditation. Elles sont identifiées par le symbole *.

GRAND EST ANALYSES
42 rue des Tisserands
68124 Wintzenheim, FRANCE
Tél : 03 89 77 22 59 - Fax : - Site Web: <https://www.eurofins.fr/amiante/>
S.A.S. au capital de 10 000 € RCS : 452 029 283

ACCREDITATION N°
1-8977
Portée disponible sur
www.cofrac.fr



RAPPORT D'ANALYSE D'AMIANTE DANS LES MATERIAUX

N° de rapport d'analyse : AR-24-Z4-006974-01 Date d'émission de rapport : 16/04/2024 10:41 Page13/49
Référence laboratoire sous-traitant N° : 24GE003503 Référence de suivi du dossier N° : 24N015114
Reçu au laboratoire le : 10/04/2024 Date de réception : 09/04/2024
Date d'analyse : 11/04/2024
Référence dossier Client:81407 A - EHPAD Henri Guidet 55 rue de la République 62450 BAPAUME - Groupe Hospitalier Artois-Ternois
Prestation commandée auprès d'Eurofins Analyses pour le Bâtiment Nord SAS.

N° éch.	Référence client	Description visuelle	Technique utilisée / Analyste	Préparation		Résultats
				Nb prep / Nb grilles ou lames	Type	
		Matériau dur bitumineux de type enrobé (visiblement monocouche) liant hydrocarboné (noir)	MET / MA4T	1 / 2	Calcination et attaque acide (méthode interne de traitement)	Fibres d'amiante non détectées *
037	24N015114-037 - P037-Extérieurs - Cour logistique - - Revêtement de sol - Enrobés bitumineux des couches de voirie (juste partie bitume), asphaltes	Prise d'essai n°1 matériau dur bitumineux de type enrobé (visiblement monocouche) granulats (noir)	MOLP / U7UW	2 / 2	-	Analyse réalisée non conclusive *
		Prise d'essai n°1 matériau dur bitumineux de type enrobé (visiblement monocouche) granulats (noir)	MET / MA4T	1 / 2	Calcination et attaque acide (méthode interne de traitement)	Fibres d'amiante non détectées *
		Prise d'essai n°2 matériau dur bitumineux de type enrobé (visiblement monocouche) granulats (noir)	MOLP / SY3H L	2 / 2	-	Analyse réalisée non conclusive *
		Prise d'essai n°2 matériau dur bitumineux de type enrobé (visiblement monocouche) granulats (noir)	MET / M6XJ	1 / 2	Calcination et attaque acide (méthode interne de traitement)	Fibres d'amiante non détectées *
		Prise d'essai n°3 matériau dur bitumineux de type enrobé (visiblement monocouche) granulats (noir)	MOLP / SY3H L	2 / 2	-	Analyse réalisée non conclusive *

Tous les éléments de traçabilité sont disponibles sur demande. La reproduction de ce document n'est autorisée que sous sa forme intégrale. Il comporte 49 page(s). Les résultats du présent rapport s'appliquent aux objets tels qu'ils ont été reçus et ne concernent que les objets soumis à l'essai. Seules certaines prestations rapportées dans ce document sont couvertes par l'accréditation. Elles sont identifiées par le symbole *.

GRAND EST ANALYSES
42 rue des Tisserands
68124 Wintzenheim, FRANCE
Tél : 03 89 77 22 59 - Fax : - Site Web: <https://www.eurofins.fr/amiante/>
S.A.S. au capital de 10 000 € RCS : 452 029 283

ACCREDITATION N°
1-8977
Portée disponible sur
www.cofrac.fr



RAPPORT D'ANALYSE D'AMIANTE DANS LES MATERIAUX

N° de rapport d'analyse : AR-24-Z4-006974-01 Date d'émission de rapport : 16/04/2024 10:41 Page 14/49
Référence laboratoire sous-traitant N° : 24GE003503 Référence de suivi du dossier N° : 24N015114
Reçu au laboratoire le : 10/04/2024 Date de réception : 09/04/2024
Date d'analyse : 11/04/2024
Référence dossier Client: 81407 A - EHPAD Henri Guidet 55 rue de la République 62450 BAPAUME - Groupe Hospitalier Artois-Ternois
Prestation commandée auprès d'Eurofins Analyses pour le Bâtiment Nord SAS.

N° éch.	Référence client	Description visuelle	Technique utilisée / Analyse	Préparation		Résultats
				Nb prep / Nb grilles ou lames	Type	
		Prise d'essai n°3 matériau dur bitumineux de type enrobé (visiblement monocouche) granulats (noir)	MET * / MA4T	1 / 2 *	Calcination et attaque acide (méthode interne de traitement)	Fibres d'amiante non détectées *
		Matériau dur bitumineux de type enrobé (visiblement monocouche) liant hydrocarboné (noir)	MET * / MA4T	1 / 2 *	Calcination et attaque acide (méthode interne de traitement)	Fibres d'amiante non détectées *
038	24N015114-038 - P038-Sous-sol - Circulations - - Revêtements de sols - Dalle de sol, colle et ragréage	Matériau semi-dur de type dalle de sol (bleu)	MET * / Q2FS	1 / 2 *	Calcination et attaque acide (méthode interne de traitement)	Fibres d'amiante de type chrysotile *
		Matériau de type colle bitumineux (noir) ; matériau semi-dur de type ragréage (gris)(i)	MOLP * / U7UW	2 / 2 *	-	Fibres d'amiante de type chrysotile *
039	24N015114-039 - P039-Sous-sol - Circulations - - Revêtements de sols - Dalle de sol, colle et ragréage	Matériau semi-dur de type dalle de sol (bleu)	MET * / Q2FS	1 / 2 *	Calcination et attaque acide (méthode interne de traitement)	Fibres d'amiante de type chrysotile *
		Matériau de type colle bitumineux (noir) ; matériau semi-dur de type ragréage (gris)(i)	MOLP * / U7UW	2 / 2 *	-	Fibres d'amiante de type chrysotile *

Tous les éléments de traçabilité sont disponibles sur demande. La reproduction de ce document n'est autorisée que sous sa forme intégrale. Il comporte 49 page(s). Les résultats du présent rapport s'appliquent aux objets tels qu'ils ont été reçus et ne concernent que les objets soumis à l'essai. Seules certaines prestations rapportées dans ce document sont couvertes par l'accréditation. Elles sont identifiées par le symbole *.

GRAND EST ANALYSES
42 rue des Tisserands
68124 Wintzenheim, FRANCE
Tél : 03 89 77 22 59 - Fax : - Site Web: <https://www.eurofins.fr/amiante/>
S.A.S. au capital de 10 000 € RCS : 452 029 283

ACCREDITATION N°
1-8977
Portée disponible sur
www.cofrac.fr



RAPPORT D'ANALYSE D'AMIANTE DANS LES MATERIAUX

N° de rapport d'analyse : AR-24-Z4-006974-01 Date d'émission de rapport : 16/04/2024 10:41 Page15/49
Référence laboratoire sous-traitant N° : 24GE003503 Référence de suivi du dossier N° : 24N015114
Reçu au laboratoire le : 10/04/2024 Date de réception : 09/04/2024
Date d'analyse : 11/04/2024
Référence dossier Client:81407 A - EHPAD Henri Guidet 55 rue de la République 62450 BAPAUME - Groupe Hospitalier Artois-Ternois
Prestation commandée auprès d'Eurofins Analyses pour le Bâtiment Nord SAS.

N° éch.	Référence client	Description visuelle	Technique utilisée / Analyse	Préparation		Résultats
				Nb prep / Nb grilles ou lames	Type	
040 (1)	24N015114-040 - P040-Sous-sol - Archives pharmacie - - Revêtements de murs, poteaux, cloisons, gaines, coffres - Colles et joints de carrelage ou de faïence, ragréage, primaire d'accrochage	Matériau semi-dur de type enduit (blanc)	MET / Q2FS *	1 / 2 *	Calcination et attaque acide (méthode interne de traitement)	Fibres d'amiante de type chrysotile *
041	24N015114-041 - P041-Sous-sol - Dgt archives pharm - - Revêtements de murs, poteaux, cloisons, gaines, coffres - Colle de plinthes	Matériau dur de type carrelage, faïence (orange) (tacheté) ; matériau dur de type ciment-colle (blanc)	MET / Q2FS *	1 / 2 *	Calcination et attaque acide (méthode interne de traitement)	Fibres d'amiante de type chrysotile *
		Matériau dur de type joint ciment (gris)	MET / Q2FS *	1 / 2 *	Calcination et attaque acide (méthode interne de traitement)	Fibres d'amiante non détectées *
042	24N015114-042 - P042-Sous-sol - Dgt archives HG - - Revêtements de murs, poteaux, cloisons, gaines, coffres - Colle de plinthes	Matériau dur de type carrelage, faïence (orange) (tacheté) ; matériau dur de type ciment-colle (blanc)	MET / Q2FS *	1 / 2 *	Calcination et attaque acide (méthode interne de traitement)	Fibres d'amiante de type chrysotile *
		Matériau dur de type joint ciment (gris)	MET / Q2FS *	1 / 2 *	Calcination et attaque acide (méthode interne de traitement)	Fibres d'amiante non détectées *

Tous les éléments de traçabilité sont disponibles sur demande. La reproduction de ce document n'est autorisée que sous sa forme intégrale. Il comporte 49 page(s). Les résultats du présent rapport s'appliquent aux objets tels qu'ils ont été reçus et ne concernent que les objets soumis à l'essai. Seules certaines prestations rapportées dans ce document sont couvertes par l'accréditation. Elles sont identifiées par le symbole *.

GRAND EST ANALYSES
42 rue des Tisserands
68124 Wintzenheim, FRANCE
Tél : 03 89 77 22 59 - Fax : - Site Web: <https://www.eurofins.fr/amiante/>
S.A.S. au capital de 10 000 € RCS : 452 029 283

ACCREDITATION N°
1-8977
Portée disponible sur
www.cofrac.fr



RAPPORT D'ANALYSE D'AMIANTE DANS LES MATERIAUX

N° de rapport d'analyse : AR-24-Z4-006974-01 Date d'émission de rapport : 16/04/2024 10:41 Page 16/49
Référence laboratoire sous-traitant N° : 24GE003503 Référence de suivi du dossier N° : 24N015114
Reçu au laboratoire le : 10/04/2024 Date de réception : 09/04/2024
Date d'analyse : 11/04/2024
Référence dossier Client: 81407 A - EHPAD Henri Guidet 55 rue de la République 62450 BAPAUME - Groupe Hospitalier
Artois-Ternois
Prestation commandée auprès d'Eurofins Analyses pour le Bâtiment Nord SAS.

N° éch.	Référence client	Description visuelle	Technique utilisée / Analyste	Préparation		Résultats
				Nb prep / Nb grilles ou lames	Type	
043	24N015114-043 - P043-Sous-sol - Dgt archives pharm - - Cloisons - Enduits à base de plâtre ou ciment projetés, lissés ou talochés	Matériau de type peinture (beige)	MET / Q2FS *	1 / 2 *	Calcination et attaque acide (méthode interne de traitement)	Fibres d'amiante non détectées *
		Matériau semi-dur de type plâtre (blanc)	MET / Q2FS *	1 / 2 *	Calcination et attaque acide (méthode interne de traitement)	Fibres d'amiante non détectées *
044	24N015114-044 - P044-Sous-sol - Dgt archives HG - - Cloisons - Enduits à base de plâtre ou ciment projetés, lissés ou talochés	Matériau de type peinture (beige) ; matériau semi-dur de type enduit (blanc)	MET / Q2FS *	1 / 2 *	Calcination et attaque acide (méthode interne de traitement)	Fibres d'amiante non détectées *
045 (1)	24N015114-045 - P045-Sous-sol - Archives pharmacie - - Revêtements de sols - Colles et joints de carrelage antidérapant	Matériau dur de type joint ciment (gris)	MET / NH6R *	1 / 2 *	Calcination et attaque acide (méthode interne de traitement)	Fibres d'amiante non détectées *
		Matériau dur de type ciment-colle (gris)	MET / Q2FS *	1 / 2 *	Calcination et attaque acide (méthode interne de traitement)	Fibres d'amiante non détectées *
046 (1)	24N015114-046 - P046-Sous-sol - Archives HG - - Revêtements de sols - Colles et joints de carrelage antidérapant	Matériau dur de type ciment-colle (gris)	MET / NH6R *	1 / 2 *	Calcination et attaque acide (méthode interne de traitement)	Fibres d'amiante non détectées *

Tous les éléments de traçabilité sont disponibles sur demande. La reproduction de ce document n'est autorisée que sous sa forme intégrale. Il comporte 49 page(s). Les résultats du présent rapport s'appliquent aux objets tels qu'ils ont été reçus et ne concernent que les objets soumis à l'essai. Seules certaines prestations rapportées dans ce document sont couvertes par l'accréditation. Elles sont identifiées par le symbole *.

GRAND EST ANALYSES
42 rue des Tisserands
68124 Wintzenheim, FRANCE
Tél : 03 89 77 22 59 - Fax : - Site Web: <https://www.eurofins.fr/amiante/>
S.A.S. au capital de 10 000 € RCS : 452 029 283

ACCREDITATION N°
1-8977
Portée disponible sur
www.cofrac.fr



RAPPORT D'ANALYSE D'AMIANTE DANS LES MATERIAUX

N° de rapport d'analyse : AR-24-Z4-006974-01 Date d'émission de rapport : 16/04/2024 10:41 Page 17/49
Référence laboratoire sous-traitant N° : 24GE003503 Référence de suivi du dossier N° : 24N015114
Reçu au laboratoire le : 10/04/2024 Date de réception : 09/04/2024
Date d'analyse : 11/04/2024
Référence dossier Client: 81407 A - EHPAD Henri Guidet 55 rue de la République 62450 BAPAUME - Groupe Hospitalier Artois-Ternois
Prestation commandée auprès d'Eurofins Analyses pour le Bâtiment Nord SAS.

N° éch.	Référence client	Description visuelle	Technique utilisée / Analyste	Préparation		Résultats
				Nb prep / Nb grilles ou lames	Type	
047	24N015114-047 - P047-Sous-sol - Archives HG - Plafonds - Enduits à base de plâtre ou ciment projetés, lissés ou talochés	Matériau de type peinture (gris) ; matériau semi-dur de type enduit (plâtreux) (blanc)	MET * / NH6R	1 / 2 *	Calcination et attaque acide (méthode interne de traitement)	Fibres d'amiante non détectées *
048 (1)	24N015114-048 - P048-Sous-sol - Archives pharmacie - Revêtements de murs, poteaux, cloisons, gaines, coffres - Colle de plinthes	Matériau dur de type ciment-colle (gris)	MET * / NH6R	1 / 2 *	Calcination et attaque acide (méthode interne de traitement)	Fibres d'amiante non détectées *
049 (1)	24N015114-049 - P049-Sous-sol - Archives HG - Revêtements de murs, poteaux, cloisons, gaines, coffres - Colle de plinthes	Matériau dur de type ciment-colle (gris)	MET * / NH6R	1 / 2 *	Calcination et attaque acide (méthode interne de traitement)	Fibres d'amiante non détectées *
050	24N015114-050 - P050-Tous niveaux - Cage esc 1 - A - Cloisons - Enduits	Matériau de type peinture (orange) ; matériau semi-dur de type enduit (blanc)	MET * / NH6R	1 / 2 *	Calcination et attaque acide (méthode interne de traitement)	Fibres d'amiante non détectées *
051 (1)	24N015114-051 - P051-Tous niveaux - Cage esc 1 - B - Murs - Enduits	Matériau de type peinture (orange) ; matériau semi-dur de type enduit (blanc) ; matériau semi-dur (cimenteux) (gris)	MET * / NH6R	1 / 2 *	Calcination et attaque acide (méthode interne de traitement)	Fibres d'amiante non détectées *

Tous les éléments de traçabilité sont disponibles sur demande. La reproduction de ce document n'est autorisée que sous sa forme intégrale. Il comporte 49 page(s). Les résultats du présent rapport s'appliquent aux objets tels qu'ils ont été reçus et ne concernent que les objets soumis à l'essai. Seules certaines prestations rapportées dans ce document sont couvertes par l'accréditation. Elles sont identifiées par le symbole *.

GRAND EST ANALYSES
42 rue des Tisserands
68124 Wintzenheim, FRANCE
Tél : 03 89 77 22 59 - Fax : - Site Web: <https://www.eurofins.fr/amiante/>
S.A.S. au capital de 10 000 € RCS : 452 029 283

ACCREDITATION N°
1-8977
Portée disponible sur
www.cofrac.fr



RAPPORT D'ANALYSE D'AMIANTE DANS LES MATERIAUX

N° de rapport d'analyse : AR-24-Z4-006974-01 Date d'émission de rapport : 16/04/2024 10:41 Page18/49
Référence laboratoire sous-traitant N° : 24GE003503 Référence de suivi du dossier N° : 24N015114
Reçu au laboratoire le : 10/04/2024 Date de réception : 09/04/2024
Date d'analyse : 11/04/2024
Référence dossier Client:81407 A - EHPAD Henri Guidet 55 rue de la République 62450 BAPAUME - Groupe Hospitalier
Artois-Ternois
Prestation commandée auprès d'Eurofins Analyses pour le Bâtiment Nord SAS.

N° éch.	Référence client	Description visuelle	Technique utilisée / Analyste	Préparation		Résultats
				Nb prep / Nb grilles ou lames	Type	
052	24N015114-052 - P052-Tous niveaux - Cage esc 1 - - Plafonds - Enduits à base de plâtre ou ciment projetés, lissés ou talochés	Matériau de type peinture (orange) ; matériau semi-dur de type enduit (blanc) ; matériau semi-dur (cimenteux) (gris)	MET * / NH6R	1 / 2 *	Calcination et attaque acide (méthode interne de traitement)	Fibres d'amiante non détectées *
053 (1)	24N015114-053 - P053-Tous niveaux - Cage esc 1 - - Plafonds - Enduits à base de plâtre ou ciment projetés, lissés ou talochés	Matériau de type peinture (orange) ; matériau semi-dur de type enduit (blanc) ; matériau semi-dur (cimenteux) (gris)	MET * / NH6R	1 / 2 *	Calcination et attaque acide (méthode interne de traitement)	Fibres d'amiante non détectées *
054 (2)	24N015114-054 - P054-Tous niveaux - Cage esc 1 - C et D - Murs - Calicots	Matériau souple fibreux de type papier, carton (marron) en traces ; matériau semi-dur de type enduit (blanc)	MET * / NH6R	1 / 2 *	Calcination et attaque acide (méthode interne de traitement)	Fibres d'amiante non détectées *
		Matériau souple fibreux de type papier, carton (marron)	MOLP * / MF7K	2 / 2 *	-	Fibres d'amiante non détectées *
055	24N015114-055 - P055-Tous niveaux - Cage esc 1 - - Limon - Enduit	Matériau de type peinture (orange) ; matériau semi-dur de type enduit (blanc) ; matériau semi-dur (cimenteux) (gris)	MET * / Q2FS	1 / 2 *	Calcination et attaque acide (méthode interne de traitement)	Fibres d'amiante non détectées *
056	24N015114-056 - P056-Tous niveaux - Cage esc 1 - - Revêtements des marches - Sous-couches des revêtements souples, colle	Matériau de type colle (jaune) ; matériau semi-dur (gris)	MET * / NH6R	1 / 2 *	Calcination et attaque acide (méthode interne de traitement)	Fibres d'amiante non détectées *

Tous les éléments de traçabilité sont disponibles sur demande. La reproduction de ce document n'est autorisée que sous sa forme intégrale. Il comporte 49 page(s). Les résultats du présent rapport s'appliquent aux objets tels qu'ils ont été reçus et ne concernent que les objets soumis à l'essai. Seules certaines prestations rapportées dans ce document sont couvertes par l'accréditation. Elles sont identifiées par le symbole *.

GRAND EST ANALYSES
42 rue des Tisserands
68124 Wintzenheim, FRANCE
Tél : 03 89 77 22 59 - Fax : - Site Web: <https://www.eurofins.fr/amiante/>
S.A.S. au capital de 10 000 € RCS : 452 029 283

ACCREDITATION N°
1-8977
Portée disponible sur
www.cofrac.fr



RAPPORT D'ANALYSE D'AMIANTE DANS LES MATERIAUX

N° de rapport d'analyse : AR-24-Z4-006974-01 Date d'émission de rapport : 16/04/2024 10:41 Page 19/49
Référence laboratoire sous-traitant N° : 24GE003503 Référence de suivi du dossier N° : 24N015114
Reçu au laboratoire le : 10/04/2024 Date de réception : 09/04/2024
Date d'analyse : 11/04/2024
Référence dossier Client: 81407 A - EHPAD Henri Guidet 55 rue de la République 62450 BAPAUME - Groupe Hospitalier
Artois-Ternois
Prestation commandée auprès d'Eurofins Analyses pour le Bâtiment Nord SAS.

N° éch.	Référence client	Description visuelle	Technique utilisée / Analyste	Préparation		Résultats
				Nb prep / Nb grilles ou lames	Type	
057	24N015114-057 - P057-Sous-sol - Pl. techniques - - Revêtements de sols - Ragréages	Matériau semi-dur de type ragréage (gris)	MET / NH6R *	1 / 2 *	Calcination et attaque acide (méthode interne de traitement)	Fibres d'amiante non détectées *
058 (1)	24N015114-058 - P058-RdC - Gainex désenfumage - - Trappe désenfumage - Joint blanc poudreux	Matériau souple (blanc)	MET / NH6R *	1 / 2 *	Calcination et attaque acide (méthode interne de traitement)	Fibres d'amiante de type grunerite-amiante (amosite), chrysotile *
059 (1)	24N015114-059 - P059-RdC - Gainex désenfumage - - Trappe désenfumage - Panneau ouvrant	Matériau souple de type joint (blanc)	MET / NH6R *	1 / 2 *	Calcination et attaque acide (méthode interne de traitement)	Fibres d'amiante de type chrysotile, grunerite-amiante (amosite) *
060	24N015114-060 - P060-Sous-sol - Circulations - Réseaux enterrés - Conduits de fluides (Eaux usées) - Conduits	Matériau semi-dur (marron) (foncé)	MET / MA4T *	1 / 2 *	Calcination et attaque acide (méthode interne de traitement)	Fibres d'amiante non détectées *
061	24N015114-061 - P061-Sous-sol - Circulations - Réseaux enterrés - Conduits de fluides (Eaux usées) - Conduits	Matériau de type peinture (beige) en traces ; matériau semi-dur (marron) (foncé)	MET / MA4T *	1 / 2 *	Calcination et attaque acide (méthode interne de traitement)	Fibres d'amiante non détectées *
062	24N015114-062 - P062-Sous-sol - Circulations - Réseaux enterrés - Conduits de fluides (Eaux usées) - Conduits	Matériau de type peinture (beige) ; matériau semi-dur (marron) (foncé)	MET / MA4T *	1 / 2 *	Calcination et attaque acide (méthode interne de traitement)	Fibres d'amiante non détectées *

Tous les éléments de traçabilité sont disponibles sur demande. La reproduction de ce document n'est autorisée que sous sa forme intégrale. Il comporte 49 page(s). Les résultats du présent rapport s'appliquent aux objets tels qu'ils ont été reçus et ne concernent que les objets soumis à l'essai. Seules certaines prestations rapportées dans ce document sont couvertes par l'accréditation. Elles sont identifiées par le symbole *.

GRAND EST ANALYSES
42 rue des Tisserands
68124 Wintzenheim, FRANCE
Tél : 03 89 77 22 59 - Fax : - Site Web: <https://www.eurofins.fr/amiante/>
S.A.S. au capital de 10 000 € RCS : 452 029 283

ACCREDITATION N°
1-8977
Portée disponible sur
www.cofrac.fr



RAPPORT D'ANALYSE D'AMIANTE DANS LES MATERIAUX

N° de rapport d'analyse : AR-24-Z4-006974-01 Date d'émission de rapport : 16/04/2024 10:41 Page 20/49
Référence laboratoire sous-traitant N° : 24GE003503 Référence de suivi du dossier N° : 24N015114
Reçu au laboratoire le : 10/04/2024 Date de réception : 09/04/2024
Date d'analyse : 11/04/2024
Référence dossier Client: 81407 A - EHPAD Henri Guidet 55 rue de la République 62450 BAPAUME - Groupe Hospitalier Artois-Ternois
Prestation commandée auprès d'Eurofins Analyses pour le Bâtiment Nord SAS.

N° éch.	Référence client	Description visuelle	Technique utilisée / Analyse	Préparation		Résultats
				Nb prep / Nb grilles ou lames	Type	
063	24N015114-063 - P063-Sous-sol - Circulations - Réseaux enterrés - Parois regar - Plaque	Matériau semi-dur (cémenteux) (gris)	MET / MA4T *	1 / 2 *	Calcination et attaque acide (méthode interne de traitement)	Fibres d'amiante non détectées *
064	24N015114-064 - P064-Sous-sol - Sanit.1 - - Revêtements de sols - Colles et joints de carrelage, ragréages, primaires d'accrochage	Matériau dur de type carrelage, faïence (beige) ; matériau dur de type joint ciment (gris) ; matériau dur de type ciment-colle (gris)	MET / MA4T *	1 / 2 *	Calcination et attaque acide (méthode interne de traitement)	Fibres d'amiante non détectées *
065	24N015114-065 - P065-Sous-sol - Sanit.2 - - Revêtements de sols - Colles et joints de carrelage, ragréages, primaires d'accrochage	Matériau dur de type carrelage, faïence (beige) ; matériau dur de type ciment-colle (gris)	MET / MA4T *	1 / 2 *	Calcination et attaque acide (méthode interne de traitement)	Fibres d'amiante non détectées *
066	24N015114-066 - P066-Sous-sol - Sanit.2 - - Revêtements de murs, poteaux, cloisons, gaines, coffres - Colles et joints de faïence, ragréage, primaire d'accrochage	Matériau dur de type carrelage, faïence (blanc) ; matériau dur de type ciment-colle (blanc) ; matériau de type peinture (blanc) + (jaune)	MET / Q2FS *	1 / 2 *	Calcination et attaque acide (méthode interne de traitement)	Fibres d'amiante non détectées *

Tous les éléments de traçabilité sont disponibles sur demande. La reproduction de ce document n'est autorisée que sous sa forme intégrale. Il comporte 49 page(s). Les résultats du présent rapport s'appliquent aux objets tels qu'ils ont été reçus et ne concernent que les objets soumis à l'essai. Seules certaines prestations rapportées dans ce document sont couvertes par l'accréditation. Elles sont identifiées par le symbole *.

GRAND EST ANALYSES
42 rue des Tisserands
68124 Wintzenheim, FRANCE
Tél : 03 89 77 22 59 - Fax : - Site Web: <https://www.eurofins.fr/amiante/>
S.A.S. au capital de 10 000 € RCS : 452 029 283

ACCREDITATION N°
1-8977
Portée disponible sur
www.cofrac.fr



RAPPORT D'ANALYSE D'AMIANTE DANS LES MATERIAUX

N° de rapport d'analyse : AR-24-Z4-006974-01 Date d'émission de rapport : 16/04/2024 10:41 Page 21/49
Référence laboratoire sous-traitant N° : 24GE003503 Référence de suivi du dossier N° : 24N015114
Reçu au laboratoire le : 10/04/2024 Date de réception : 09/04/2024
Date d'analyse : 11/04/2024
Référence dossier Client: 81407 A - EHPAD Henri Guidet 55 rue de la République 62450 BAPAUME - Groupe Hospitalier Artois-Ternois
Prestation commandée auprès d'Eurofins Analyses pour le Bâtiment Nord SAS.

N° éch.	Référence client	Description visuelle	Technique utilisée / Analyste	Préparation		Résultats
				Nb prep / Nb grilles ou lames	Type	
067	24N015114-067 - P067-Sous-sol - Sanit.2 - - Murs et cloisons maçonnés - Enduits à base de plâtre ou ciment projetés, lissés ou talochés	Matériau de type peinture (jaune) ; matériau semi-dur de type enduit (plâtreux) (blanc)	MET / MA4T *	1 / 2 *	Calcination et attaque acide (méthode interne de traitement)	Fibres d'amiante non détectées *
068	24N015114-068 - P068-Sous-sol - Sanit.2 - - Revêtements de murs, poteaux, cloisons, gaines, coffres - Colles et joints de plinthe	Matériau dur de type carrelage, faïence (gris) ; matériau dur de type ciment-colle (gris)	MET / MA4T *	1 / 2 *	Calcination et attaque acide (méthode interne de traitement)	Fibres d'amiante non détectées *
069	24N015114-069 - P069-Sous-sol - Sanit.1 - - Revêtements de murs, poteaux, cloisons, gaines, coffres - Colles et joints de plinthe	Matériau dur de type carrelage, faïence (gris) ; matériau dur de type ciment-colle (gris)	MET / MA4T *	1 / 2 *	Calcination et attaque acide (méthode interne de traitement)	Fibres d'amiante non détectées *
070 (1)	24N015114-070 - P070-Sous-sol - Stockage économat - - Plafonds - Enduits à base de plâtre ou ciment projetés, lissés ou talochés	Matériau semi-dur de type enduit (cimenteux) (gris)	MET / MA4T *	1 / 2 *	Calcination et attaque acide (méthode interne de traitement)	Fibres d'amiante non détectées *

Tous les éléments de traçabilité sont disponibles sur demande. La reproduction de ce document n'est autorisée que sous sa forme intégrale. Il comporte 49 page(s). Les résultats du présent rapport s'appliquent aux objets tels qu'ils ont été reçus et ne concernent que les objets soumis à l'essai. Seules certaines prestations rapportées dans ce document sont couvertes par l'accréditation. Elles sont identifiées par le symbole *.

GRAND EST ANALYSES
42 rue des Tisserands
68124 Wintzenheim, FRANCE
Tél : 03 89 77 22 59 - Fax : - Site Web: <https://www.eurofins.fr/amiante/>
S.A.S. au capital de 10 000 € RCS : 452 029 283

ACCREDITATION N°
1-8977
Portée disponible sur
www.cofrac.fr



RAPPORT D'ANALYSE D'AMIANTE DANS LES MATERIAUX

N° de rapport d'analyse : AR-24-Z4-006974-01 Date d'émission de rapport : 16/04/2024 10:41 Page 22/49
Référence laboratoire sous-traitant N° : 24GE003503 Référence de suivi du dossier N° : 24N015114
Reçu au laboratoire le : 10/04/2024 Date de réception : 09/04/2024
Date d'analyse : 11/04/2024
Référence dossier Client: 81407 A - EHPAD Henri Guidet 55 rue de la République 62450 BAPAUME - Groupe Hospitalier Artois-Ternois
Prestation commandée auprès d'Eurofins Analyses pour le Bâtiment Nord SAS.

N° éch.	Référence client	Description visuelle	Technique utilisée / Analyste	Préparation		Résultats
				Nb prep / Nb grilles ou lames	Type	
071	24N015114-071 - P071-Sous-sol - Stockage économat - Poteau - Enduits à base de plâtre ou ciment projetés, lissés ou talochés	Matériau semi-dur de type enduit (blanc) ; matériau semi-dur de type enduit (cimenteux) (gris)	MET / MA4T *	1 / 2 *	Calcination et attaque acide (méthode interne de traitement)	Fibres d'amiante non détectées *
072	24N015114-072 - P072-Sous-sol - Stockage économat - Revêtements de murs, poteaux, cloisons, gaines, coffres - Sous couches des tissus muraux, moquettes murales ou les vinyles	Matériau souple fibreux de type moquette (beige) ; matériau de type colle (jaune)	MET / MA4T *	1 / 2 *	Calcination et attaque acide (méthode interne de traitement)	Fibres d'amiante non détectées *
073	24N015114-073 - P073-Sous-sol - Stockage économat - Revêtements de murs, poteaux, cloisons, gaines, coffres - Colle de plinthes (bois)	Matériau (noir) ; matériau semi-dur fibreux de type bois, copeaux (marron) ; matériau de type colle (jaune)	MET / MA4T *	1 / 2 *	Calcination et attaque acide (méthode interne de traitement)	Fibres d'amiante non détectées *
074	24N015114-074 - P074-Sous-sol - Matériel HG - Plafonds - Flocages	Matériau semi-dur (beige)	MET / Q2FS *	1 / 2 *	Calcination et attaque acide (méthode interne de traitement)	Fibres d'amiante non détectées *
075	24N015114-075 - P075-Sous-sol - Matériel HG - C - Doublage mur - Bande: calicot	Matériau de type peinture (gris) ; matériau semi-dur de type enduit (blanc) ; matériau semi-dur de type enduit (beige) ; matériau souple fibreux de type papier, carton (beige)	MET / Q2FS *	1 / 2 *	Calcination et attaque acide (méthode interne de traitement)	Fibres d'amiante de type chrysotile *

Tous les éléments de traçabilité sont disponibles sur demande. La reproduction de ce document n'est autorisée que sous sa forme intégrale. Il comporte 49 page(s). Les résultats du présent rapport s'appliquent aux objets tels qu'ils ont été reçus et ne concernent que les objets soumis à l'essai. Seules certaines prestations rapportées dans ce document sont couvertes par l'accréditation. Elles sont identifiées par le symbole *.

GRAND EST ANALYSES
42 rue des Tisserands
68124 Wintzenheim, FRANCE
Tél : 03 89 77 22 59 - Fax : - Site Web: <https://www.eurofins.fr/amiante/>
S.A.S. au capital de 10 000 € RCS : 452 029 283

ACCREDITATION N°
1-8977
Portée disponible sur
www.cofrac.fr



RAPPORT D'ANALYSE D'AMIANTE DANS LES MATERIAUX

N° de rapport d'analyse : AR-24-Z4-006974-01 Date d'émission de rapport : 16/04/2024 10:41 Page23/49
Référence laboratoire sous-traitant N° : 24GE003503 Référence de suivi du dossier N° : 24N015114
Reçu au laboratoire le : 10/04/2024 Date de réception : 09/04/2024
Date d'analyse : 11/04/2024
Référence dossier Client:81407 A - EHPAD Henri Guidet 55 rue de la République 62450 BAPAUME - Groupe Hospitalier
Artois-Ternois
Prestation commandée auprès d'Eurofins Analyses pour le Bâtiment Nord SAS.

N° éch.	Référence client	Description visuelle	Technique utilisée / Analyse	Préparation		Résultats
				Nb prep / Nb grilles ou lames	Type	
		Matériau souple fibreux de type papier, carton (marron) ; matériau semi-dur de type plâtre (blanc)	MET / Q2FS *	1 / 2 *	Calcination et attaque acide (méthode interne de traitement)	Fibres d'amiante non détectées *
076	24N015114-076 - P076-Sous-sol - Sanit.2 - - Murs et cloisons - Sous couches du revêtement plastique	Matériau souple de type dalle de sol (beige) ; matériau de type colle (jaune) ; matériau semi-dur (blanc)	MET / Q2FS *	1 / 2 *	Calcination et attaque acide (méthode interne de traitement)	Fibres d'amiante non détectées *
077 (1)	24N015114-077 - P077-Sous-sol - Stockage vie - - Menuiseries extérieures - Joints de mastic de vitrage	Matériau de type peinture (gris) ; matériau semi-dur de type mastic (beige)	MET / Q2FS *	1 / 2 *	Calcination et attaque acide (méthode interne de traitement)	Fibres d'amiante non détectées *
078 (1)	24N015114-078 - P078-Sous-sol - Douches - - Murs et cloisons maçonnés - Enduits de ragréage, débullage, lissage	Matériau de type peinture (jaune) ; matériau semi-dur de type enduit (cimenteux) (gris)	MET / Q2FS *	1 / 2 *	Calcination et attaque acide (méthode interne de traitement)	Fibres d'amiante non détectées *
079	24N015114-079 - P079-Sous-sol - Stockage économat 2 - B - Murs et cloisons maçonnés - Enduit à base ciment	Matériau semi-dur de type enduit (cimenteux) (gris)	MET / NH6R *	1 / 2 *	Calcination et attaque acide (méthode interne de traitement)	Fibres d'amiante non détectées *

Tous les éléments de traçabilité sont disponibles sur demande. La reproduction de ce document n'est autorisée que sous sa forme intégrale. Il comporte 49 page(s). Les résultats du présent rapport s'appliquent aux objets tels qu'ils ont été reçus et ne concernent que les objets soumis à l'essai. Seules certaines prestations rapportées dans ce document sont couvertes par l'accréditation. Elles sont identifiées par le symbole *.

GRAND EST ANALYSES
42 rue des Tisserands
68124 Wintzenheim, FRANCE
Tél : 03 89 77 22 59 - Fax : - Site Web: <https://www.eurofins.fr/amiante/>
S.A.S. au capital de 10 000 € RCS : 452 029 283

ACCREDITATION N°
1-8977
Portée disponible sur
www.cofrac.fr



RAPPORT D'ANALYSE D'AMIANTE DANS LES MATERIAUX

N° de rapport d'analyse : AR-24-Z4-006974-01 Date d'émission de rapport : 16/04/2024 10:41 Page24/49
Référence laboratoire sous-traitant N° : 24GE003503 Référence de suivi du dossier N° : 24N015114
Reçu au laboratoire le : 10/04/2024 Date de réception : 09/04/2024
Date d'analyse : 11/04/2024
Référence dossier Client:81407 A - EHPAD Henri Guidet 55 rue de la République 62450 BAPAUME - Groupe Hospitalier
Artois-Ternois
Prestation commandée auprès d'Eurofins Analyses pour le Bâtiment Nord SAS.

N° éch.	Référence client	Description visuelle	Technique utilisée / Analyse	Préparation		Résultats
				Nb prep / Nb grilles ou lames	Type	
080	24N015114-080 - P080-Sous-sol - Circulations - - Poteaux - Enduits à base de ciment, lissés ou talochés (ragréage, débullage, lissage)	Matériau semi-dur de type enduit (cimenteux) (gris)	MET / NH6R *	1 / 2 *	Calcination et attaque acide (méthode interne de traitement)	Fibres d'amiante non détectées *
081	24N015114-081 - P081-Sous-sol - Circulations - Plenum - Conduits de fluides (air eau, vapeur, fumée, échappement, autres fluides) - Calorifuges (tresses, coquilles, matelas...)	Matériau souple bitumineux (noir) ; matériau fibreux de type isolant (jaune) en traces	MET / NH6R *	1 / 2 *	Calcination et attaque acide (méthode interne de traitement)	Fibres d'amiante non détectées *
082	24N015114-082 - P082-Sous-sol - Réserve économat 1 - - Revêtements de sols - Ragréage	Matériau de type peinture (gris) ; matériau semi-dur de type ragréage (gris)	MET / NH6R *	1 / 2 *	Calcination et attaque acide (méthode interne de traitement)	Fibres d'amiante non détectées *
083	24N015114-083 - P083-Sous-sol - Réserve économat 1 - - Poteaux - Enduits à base de ciment, lissés ou talochés (ragréage, débullage, lissage)	Matériau de type peinture (gris) ; matériau semi-dur de type enduit (blanc) ; matériau semi-dur de type enduit (cimenteux) (gris)	MET / NH6R *	1 / 2 *	Calcination et attaque acide (méthode interne de traitement)	Fibres d'amiante non détectées *
084	24N015114-084 - P084-Sous-sol - Réserve économat 1 - - Poutres - Enduits à base de plâtre ou ciment (projetés, lissés ou talochés)	Matériau de type peinture (blanc) ; matériau semi-dur de type enduit (cimenteux) (gris)	MET / NH6R *	1 / 2 *	Calcination et attaque acide (méthode interne de traitement)	Fibres d'amiante non détectées *

Tous les éléments de traçabilité sont disponibles sur demande. La reproduction de ce document n'est autorisée que sous sa forme intégrale. Il comporte 49 page(s). Les résultats du présent rapport s'appliquent aux objets tels qu'ils ont été reçus et ne concernent que les objets soumis à l'essai. Seules certaines prestations rapportées dans ce document sont couvertes par l'accréditation. Elles sont identifiées par le symbole *.

GRAND EST ANALYSES
42 rue des Tisserands
68124 Wintzenheim, FRANCE
Tél : 03 89 77 22 59 - Fax : - Site Web: <https://www.eurofins.fr/amiante/>
S.A.S. au capital de 10 000 € RCS : 452 029 283

ACCREDITATION N°
1-8977
Portée disponible sur
www.cofrac.fr



RAPPORT D'ANALYSE D'AMIANTE DANS LES MATERIAUX

N° de rapport d'analyse : AR-24-Z4-006974-01 Date d'émission de rapport : 16/04/2024 10:41 Page25/49
Référence laboratoire sous-traitant N° : 24GE003503 Référence de suivi du dossier N° : 24N015114
Reçu au laboratoire le : 10/04/2024 Date de réception : 09/04/2024
Date d'analyse : 11/04/2024
Référence dossier Client:81407 A - EHPAD Henri Guidet 55 rue de la République 62450 BAPAUME - Groupe Hospitalier
Artois-Ternois
Prestation commandée auprès d'Eurofins Analyses pour le Bâtiment Nord SAS.

N° éch.	Référence client	Description visuelle	Technique utilisée / Analyse	Préparation		Résultats
				Nb prep / Nb grilles ou lames	Type	
085 (1)	24N015114-085 - P085-Sous-sol - Réserve économat 1 - - Murs et cloisons maçonnés - Enduits à base de plâtre ou ciment projetés, lissés ou talochés	Matériau de type peinture (blanc) ; matériau semi-dur de type enduit (cimenteux) (gris)	MET / NH6R	1 / 2 *	Calcination et attaque acide (méthode interne de traitement)	Fibres d'amiante non détectées *
086	24N015114-086 - P086-Sous-sol - Local plan blanc - - Revêtements de murs, poteaux, cloisons, gaines, coffres - Colles et joints de faïence	Matériau dur de type carrelage, faïence (blanc) ; matériau dur de type ciment-colle (blanc) en traces	MET / NH6R	1 / 2 *	Calcination et attaque acide (méthode interne de traitement)	Fibres d'amiante non détectées *
087	24N015114-087 - P087-Tous niveaux - Cage esc 2 - - Revêtements des marches - Sous-couches des revêtements souples, colle	Matériau de type colle (jaune) ; matériau semi-dur de type ragréage (gris)	MET / NH6R	1 / 2 *	Calcination et attaque acide (méthode interne de traitement)	Fibres d'amiante non détectées *
088 (1)	24N015114-088 - P088-Tous niveaux - Cage esc 2 - C - Revêtements de murs, poteaux, cloisons, gaines, coffres - Colles et joints de parement briques	Matériau semi-dur (gris) ; matériau dur de type brique (orange) en traces	MET / NH6R	1 / 2 *	Calcination et attaque acide (méthode interne de traitement)	Fibres d'amiante non détectées *
089	24N015114-089 - P089-Tous niveaux - Cage esc 2 - C et D - Murs - Calicots					

Tous les éléments de traçabilité sont disponibles sur demande. La reproduction de ce document n'est autorisée que sous sa forme intégrale. Il comporte 49 page(s). Les résultats du présent rapport s'appliquent aux objets tels qu'ils ont été reçus et ne concernent que les objets soumis à l'essai. Seules certaines prestations rapportées dans ce document sont couvertes par l'accréditation. Elles sont identifiées par le symbole *.

GRAND EST ANALYSES
42 rue des Tisserands
68124 Wintzenheim, FRANCE
Tél : 03 89 77 22 59 - Fax : - Site Web: <https://www.eurofins.fr/amiante/>
S.A.S. au capital de 10 000 € RCS : 452 029 283

ACCREDITATION N°
1-8977
Portée disponible sur
www.cofrac.fr



RAPPORT D'ANALYSE D'AMIANTE DANS LES MATERIAUX

N° de rapport d'analyse : AR-24-Z4-006974-01 Date d'émission de rapport : 16/04/2024 10:41 Page26/49
Référence laboratoire sous-traitant N° : 24GE003503 Référence de suivi du dossier N° : 24N015114
Reçu au laboratoire le : 10/04/2024 Date de réception : 09/04/2024
Date d'analyse : 11/04/2024
Référence dossier Client:81407 A - EHPAD Henri Guidet 55 rue de la République 62450 BAPAUME - Groupe Hospitalier
Artois-Ternois
Prestation commandée auprès d'Eurofins Analyses pour le Bâtiment Nord SAS.

N° éch.	Référence client	Description visuelle	Technique utilisée / Analyse	Préparation		Résultats
				Nb prep / Nb grilles ou lames	Type	
		Matériau de type peinture (orange) ; matériau semi-dur (plâtreux) (blanc) ; matériau souple fibreuse de type papier, carton (gris)	MET / NH6R	1 / 2	Calcination et attaque acide (méthode interne de traitement)	Fibres d'amiante non détectées *
090 (1)	24N015114-090 - P090-Tous niveaux - Cage esc 2 - B - Murs - Enduits	Matériau de type peinture (orange) ; matériau semi-dur de type enduit (blanc) ; matériau semi-dur de type enduit (cimenteux) (gris)	MET / NH6R	1 / 2	Calcination et attaque acide (méthode interne de traitement)	Fibres d'amiante de type chrysotile *
091	24N015114-091 - P091-Tous niveaux - Cage esc 2 - Limon - Enduit	Matériau de type peinture (orange) ; matériau semi-dur de type enduit (blanc) ; matériau semi-dur de type enduit (cimenteux) (gris)	MET / Q2FS	1 / 2	Calcination et attaque acide (méthode interne de traitement)	Fibres d'amiante non détectées *
092	24N015114-092 - P092-Tous niveaux - Cage esc 2 - - Plafonds - Enduits à base de plâtre ou ciment projetés, lissés ou talochés	Matériau de type peinture (orange) ; matériau semi-dur de type enduit (blanc) ; matériau semi-dur (cimenteux) (gris)(ii)	MET / NH6R	1 / 2	Calcination et attaque acide (méthode interne de traitement)	Fibres d'amiante de type chrysotile *
093 (1)	24N015114-093 - P093-Sous-sol - Réserve oxygène - - Revêtements de sols - Peintures de sol	Matériau de type peinture (gris) ; matériau semi-dur (gris)	MET / NH6R	1 / 2	Calcination et attaque acide (méthode interne de traitement)	Fibres d'amiante non détectées *

Tous les éléments de traçabilité sont disponibles sur demande. La reproduction de ce document n'est autorisée que sous sa forme intégrale. Il comporte 49 page(s). Les résultats du présent rapport s'appliquent aux objets tels qu'ils ont été reçus et ne concernent que les objets soumis à l'essai. Seules certaines prestations rapportées dans ce document sont couvertes par l'accréditation. Elles sont identifiées par le symbole *.

GRAND EST ANALYSES
42 rue des Tisserands
68124 Wintzenheim, FRANCE
Tél : 03 89 77 22 59 - Fax : - Site Web: <https://www.eurofins.fr/amiante/>
S.A.S. au capital de 10 000 € RCS : 452 029 283

ACCREDITATION N°
1-8977
Portée disponible sur
www.cofrac.fr



RAPPORT D'ANALYSE D'AMIANTE DANS LES MATERIAUX

N° de rapport d'analyse : AR-24-Z4-006974-01 Date d'émission de rapport : 16/04/2024 10:41 Page 27/49
Référence laboratoire sous-traitant N° : 24GE003503 Référence de suivi du dossier N° : 24N015114
Reçu au laboratoire le : 10/04/2024 Date de réception : 09/04/2024
Date d'analyse : 11/04/2024
Référence dossier Client: 81407 A - EHPAD Henri Guidet 55 rue de la République 62450 BAPAUME - Groupe Hospitalier
Artois-Ternois
Prestation commandée auprès d'Eurofins Analyses pour le Bâtiment Nord SAS.

N° éch.	Référence client	Description visuelle	Technique utilisée / Analyse	Préparation		Résultats
				Nb prep / Nb grilles ou lames	Type	
094	24N015114-094 - P094-Sous-sol - Réserve oxygène - - Conduits de fluides (air eau, vapeur, fumée, échappement, autres fluides) - Calorifuges (tresses, coquilles, matelas...)	Matériau fibreux de type isolant (beige) ; matériau semi-dur (blanc)	MET * / NH6R	1 / 2 *	Calcination et attaque acide (méthode interne de traitement)	Fibres d'amiante non détectées *
		Matériau souple (noir)	MET * / NH6R	1 / 2 *	Calcination et attaque acide (méthode interne de traitement)	Fibres d'amiante non détectées *
		Matériau de type tresse de fibres (blanc)	MOLP * / MF7K	2 / 2 *	-	Fibres d'amiante non détectées *
095 (1)	24N015114-095 - P095-Sous-sol - Réserve oxygène - Murs A B C - Murs et cloisons maçonnés - Enduits de ragréage, débullage, lissage	Matériau semi-dur (cimenteux) (gris)	MET * / NH6R	1 / 2 *	Calcination et attaque acide (méthode interne de traitement)	Fibres d'amiante non détectées *
096	24N015114-096 - P096-Sous-sol - Réserve oxygène - C - Conduits et fourreaux - Fourreaux en fibres-ciment dans maçonnerie	Matériau dur fibreux de type fibres-ciment (gris)	MOLP * / MF7K	2 / 2 *	-	Fibres d'amiante de type chrysotile, nébeckite-amiante (crocidolite) *
097 (1)	24N015114-097 - P097-Sous-sol - Circulations - - Poteaux - Enduits à base de ciment, lissés ou talochés (ragréage, débullage, lissage)	Matériau de type peinture (jaune) ; matériau semi-dur de type enduit (cimenteux) (gris)	MET * / NH6R	1 / 2 *	Calcination et attaque acide (méthode interne de traitement)	Fibres d'amiante non détectées *

Tous les éléments de traçabilité sont disponibles sur demande. La reproduction de ce document n'est autorisée que sous sa forme intégrale. Il comporte 49 page(s). Les résultats du présent rapport s'appliquent aux objets tels qu'ils ont été reçus et ne concernent que les objets soumis à l'essai. Seules certaines prestations rapportées dans ce document sont couvertes par l'accréditation. Elles sont identifiées par le symbole *.

GRAND EST ANALYSES
42 rue des Tisserands
68124 Wintzenheim, FRANCE
Tél : 03 89 77 22 59 - Fax : - Site Web: <https://www.eurofins.fr/amiante/>
S.A.S. au capital de 10 000 € RCS : 452 029 283

ACCREDITATION N°
1-8977
Portée disponible sur
www.cofrac.fr



RAPPORT D'ANALYSE D'AMIANTE DANS LES MATERIAUX

N° de rapport d'analyse : AR-24-Z4-006974-01 Date d'émission de rapport : 16/04/2024 10:41 Page28/49
Référence laboratoire sous-traitant N° : 24GE003503 Référence de suivi du dossier N° : 24N015114
Reçu au laboratoire le : 10/04/2024 Date de réception : 09/04/2024
Date d'analyse : 11/04/2024
Référence dossier Client:81407 A - EHPAD Henri Guidet 55 rue de la République 62450 BAPAUME - Groupe Hospitalier
Artois-Ternois
Prestation commandée auprès d'Eurofins Analyses pour le Bâtiment Nord SAS.

N° éch.	Référence client	Description visuelle	Technique utilisée / Analyste	Préparation		Résultats
				Nb prep / Nb grilles ou lames	Type	
098	24N015114-098 - P098-Sous-sol - Cage d'ascenseur - - Murs et cloisons maçonnés - Enduits à base de plâtre ou ciment projetés, lissés ou talochés	Matériau de type peinture (de différentes couleurs) ; matériau semi-dur de type enduit (blanc) ; matériau semi-dur (cémenteux) (gris)	MET / NH6R *	1 / 2 *	Calcination et attaque acide (méthode interne de traitement)	Fibres d'amiante non détectées *
099 (1)	24N015114-099 - P099-Sous-sol - Cage d'ascenseur - - Murs et cloisons maçonnés - Enduits à base de plâtre ou ciment projetés, lissés ou talochés	Matériau semi-dur de type enduit (beige)	MET / NH6R *	1 / 2 *	Calcination et attaque acide (méthode interne de traitement)	Fibres d'amiante non détectées *
100	24N015114-100 - P100-Sous-sol - Réserve économat 2 - - Revêtements de murs, poteaux, cloisons, gaines, coffres - Colles et joints de faïence	Matériau dur de type carrelage, faïence (blanc) ; matériau semi-dur de type joint (blanc)	MET / Q2FS *	1 / 2 *	Calcination et attaque acide (méthode interne de traitement)	Fibres d'amiante non détectées *
101 (1)	24N015114-101 - P101-Sous-sol - Réserve économat 2 - - Menuiseries extérieures - Joints de mastic de vitrage (notamment châssis aluminium)	Matériau semi-dur de type mastic (beige)	MET / NH6R *	1 / 2 *	Calcination et attaque acide (méthode interne de traitement)	Fibres d'amiante non détectées *

Tous les éléments de traçabilité sont disponibles sur demande. La reproduction de ce document n'est autorisée que sous sa forme intégrale. Il comporte 49 page(s). Les résultats du présent rapport s'appliquent aux objets tels qu'ils ont été reçus et ne concernent que les objets soumis à l'essai. Seules certaines prestations rapportées dans ce document sont couvertes par l'accréditation. Elles sont identifiées par le symbole *.

GRAND EST ANALYSES
42 rue des Tisserands
68124 Wintzenheim, FRANCE
Tél : 03 89 77 22 59 - Fax : - Site Web: <https://www.eurofins.fr/amiante/>
S.A.S. au capital de 10 000 € RCS : 452 029 283

ACCREDITATION N°
1-8977
Portée disponible sur
www.cofrac.fr



RAPPORT D'ANALYSE D'AMIANTE DANS LES MATERIAUX

N° de rapport d'analyse : AR-24-Z4-006974-01 Date d'émission de rapport : 16/04/2024 10:41 Page 29/49
Référence laboratoire sous-traitant N° : 24GE003503 Référence de suivi du dossier N° : 24N015114
Reçu au laboratoire le : 10/04/2024 Date de réception : 09/04/2024
Date d'analyse : 11/04/2024
Référence dossier Client: 81407 A - EHPAD Henri Guidet 55 rue de la République 62450 BAPAUME - Groupe Hospitalier Artois-Ternois
Prestation commandée auprès d'Eurofins Analyses pour le Bâtiment Nord SAS.

N° éch.	Référence client	Description visuelle	Technique utilisée / Analyste	Préparation		Résultats
				Nb prep / Nb grilles ou lames	Type	
102	24N015114-102 - P102-Sous-sol - Réserve économat 2 - - Revêtements de sols - Colles et joints de carrelage, ragréages, primaires d'accrochage	Matériau dur de type carrelage, faïence (gris) ; matériau dur de type ciment-colle (gris)	MET * / NH6R	1 / 2 *	Calcination et attaque acide (méthode interne de traitement)	Fibres d'amiante non détectées *
103 (1)	24N015114-103 - P103-Sous-sol - Réserve économat 2 - D - Murs et cloisons maçonnés - Enduits à base de plâtre ou ciment projetés, lissés ou talochés	Matériau de type peinture (blanc) ; matériau semi-dur (gris)	MET * / NH6R	1 / 2 *	Calcination et attaque acide (méthode interne de traitement)	Fibres d'amiante non détectées *
104	24N015114-104 - P104-Sous-sol - Réserve amicale - A - Revêtements de murs, poteaux, cloisons, gaines, coffres - Colles et joints de plinthes	Matériau semi-dur (gris) ; matériau semi-dur (blanc)	MET * / NH6R	1 / 2 *	Calcination et attaque acide (méthode interne de traitement)	Fibres d'amiante non détectées *
105	24N015114-105 - P105-Sous-sol - Réserve alimentaire - A et B - Murs et cloisons maçonnés - Enduits à base de plâtre ou ciment projetés, lissés ou talochés	Matériau semi-dur (cimenteux) (gris)	MET * / NH6R	1 / 2 *	Calcination et attaque acide (méthode interne de traitement)	Fibres d'amiante non détectées *

Tous les éléments de traçabilité sont disponibles sur demande. La reproduction de ce document n'est autorisée que sous sa forme intégrale. Il comporte 49 page(s). Les résultats du présent rapport s'appliquent aux objets tels qu'ils ont été reçus et ne concernent que les objets soumis à l'essai. Seules certaines prestations rapportées dans ce document sont couvertes par l'accréditation. Elles sont identifiées par le symbole *.

GRAND EST ANALYSES
42 rue des Tisserands
68124 Wintzenheim, FRANCE
Tél : 03 89 77 22 59 - Fax : - Site Web: <https://www.eurofins.fr/amiante/>
S.A.S. au capital de 10 000 € RCS : 452 029 283

ACCREDITATION N°
1-8977
Portée disponible sur
www.cofrac.fr



RAPPORT D'ANALYSE D'AMIANTE DANS LES MATERIAUX

N° de rapport d'analyse : AR-24-Z4-006974-01 Date d'émission de rapport : 16/04/2024 10:41 Page 30/49
Référence laboratoire sous-traitant N° : 24GE003503 Référence de suivi du dossier N° : 24N015114
Reçu au laboratoire le : 10/04/2024 Date de réception : 09/04/2024
Date d'analyse : 11/04/2024
Référence dossier Client: 81407 A - EHPAD Henri Guidet 55 rue de la République 62450 BAPAUME - Groupe Hospitalier Artois-Ternois
Prestation commandée auprès d'Eurofins Analyses pour le Bâtiment Nord SAS.

N° éch.	Référence client	Description visuelle	Technique utilisée / Analyse	Préparation		Résultats
				Nb prep / Nb grilles ou lames	Type	
106	24N015114-106 - P106-Sous-sol - Réserve alimentaire - C et D - Murs et cloisons maçonnés - Enduit débullage	Matériau semi-dur de type enduit (cimenteux) (gris)	MET * / NH6R	1 / 2 *	Calcination et attaque acide (méthode interne de traitement)	Fibres d'amiante non détectées *
107	24N015114-107 - P107-Sous-sol - Ancien funérarium - Poteaux - Enduits à base de ciment, lissés ou talochés (ragréage, débullage, lissage)	Matériau de type peinture (rose) ; matériau de type peinture (blanc) ; matériau semi-dur (cimenteux) (gris)	MET * / NH6R	1 / 2 *	Calcination et attaque acide (méthode interne de traitement)	Fibres d'amiante non détectées *
108	24N015114-108 - P108-Sous-sol - Ancien funérarium - Revêtements de sols - Colles et joints de carrelage, ragréages, primaires d'accrochage	Matériau dur de type carrelage, faïence (rouge) ; matériau dur de type ciment-colle (gris)	MET * / NH6R	1 / 2 *	Calcination et attaque acide (méthode interne de traitement)	Fibres d'amiante non détectées *
109	24N015114-109 - P109-Sous-sol - Ancienne chapelle - Revêtements de murs, poteaux, cloisons, gaines, coffres - Sous couches des tissus muraux, moquettes murales ou les vinyles	Matériau souple fibreux de type moquette (rose)	MET * / NH6R	1 / 2 *	Calcination et attaque acide (méthode interne de traitement)	Fibres d'amiante non détectées *

Tous les éléments de traçabilité sont disponibles sur demande. La reproduction de ce document n'est autorisée que sous sa forme intégrale. Il comporte 49 page(s). Les résultats du présent rapport s'appliquent aux objets tels qu'ils ont été reçus et ne concernent que les objets soumis à l'essai. Seules certaines prestations rapportées dans ce document sont couvertes par l'accréditation. Elles sont identifiées par le symbole *.

GRAND EST ANALYSES
42 rue des Tisserands
68124 Wintzenheim, FRANCE
Tél : 03 89 77 22 59 - Fax : - Site Web: <https://www.eurofins.fr/amiante/>
S.A.S. au capital de 10 000 € RCS : 452 029 283

ACCREDITATION N°
1-8977
Portée disponible sur
www.cofrac.fr



RAPPORT D'ANALYSE D'AMIANTE DANS LES MATERIAUX

N° de rapport d'analyse : AR-24-Z4-006974-01 Date d'émission de rapport : 16/04/2024 10:41 Page 31/49
Référence laboratoire sous-traitant N° : 24GE003503 Référence de suivi du dossier N° : 24N015114
Reçu au laboratoire le : 10/04/2024 Date de réception : 09/04/2024
Date d'analyse : 11/04/2024
Référence dossier Client: 81407 A - EHPAD Henri Guidet 55 rue de la République 62450 BAPAUME - Groupe Hospitalier
Artois-Ternois
Prestation commandée auprès d'Eurofins Analyses pour le Bâtiment Nord SAS.

N° éch.	Référence client	Description visuelle	Technique utilisée / Analyste	Préparation		Résultats
				Nb prep / Nb grilles ou lames	Type	
110	24N015114-110 - P110-Sous-sol - Circulations - - Revêtements de murs, poteaux, cloisons, gaines, coffres - Colles et joints de carrelage	Matériau souple de type joint (marron)	MET * / NH6R	1 / 2 *	Calcination et attaque acide (méthode interne de traitement)	Fibres d'amiante non détectées *
		Matériau dur de type carrelage, faïence (blanc) ; matériau semi-dur (gris)	MET * / NH6R	1 / 2 *	Calcination et attaque acide (méthode interne de traitement)	Fibres d'amiante non détectées *
111	24N015114-111 - P111-Sous-sol - Circulations - - Revêtements de murs, poteaux, cloisons, gaines, coffres - Colles et joints de carrelage	Matériau souple de type joint (marron)	MET * / NH6R	1 / 2 *	Calcination et attaque acide (méthode interne de traitement)	Fibres d'amiante non détectées *
		Matériau dur de type carrelage, faïence (blanc) ; matériau semi-dur (gris)	MET * / NH6R	1 / 2 *	Calcination et attaque acide (méthode interne de traitement)	Fibres d'amiante non détectées *
112	24N015114-112 - P112-Sous-sol - Circulations - - Revêtements de murs, poteaux, cloisons, gaines, coffres - Colles et joints de plinthes	Matériau dur de type ciment-colle (blanc) ; matériau semi-dur de type joint (gris)	MET * / Q2FS	1 / 2 *	Calcination et attaque acide (méthode interne de traitement)	Fibres d'amiante non détectées *
113 (3)	24N015114-113 - P113-Sous-sol - Circulations - - Revêtements de murs, poteaux, cloisons, gaines, coffres - Colles et joints de plinthes	Matériau dur de type carrelage, faïence (blanc) ; matériau dur de type ciment-colle (blanc)	MET * / Q2FS	1 / 2 *	Calcination et attaque acide (méthode interne de traitement)	Fibres d'amiante non détectées *

Tous les éléments de traçabilité sont disponibles sur demande. La reproduction de ce document n'est autorisée que sous sa forme intégrale. Il comporte 49 page(s). Les résultats du présent rapport s'appliquent aux objets tels qu'ils ont été reçus et ne concernent que les objets soumis à l'essai. Seules certaines prestations rapportées dans ce document sont couvertes par l'accréditation. Elles sont identifiées par le symbole *.

GRAND EST ANALYSES
42 rue des Tisserands
68124 Wintzenheim, FRANCE
Tél : 03 89 77 22 59 - Fax : - Site Web: <https://www.eurofins.fr/amiante/>
S.A.S. au capital de 10 000 € RCS : 452 029 283

ACCREDITATION N°
1-8977
Portée disponible sur
www.cofrac.fr



RAPPORT D'ANALYSE D'AMIANTE DANS LES MATERIAUX

N° de rapport d'analyse : AR-24-Z4-006974-01 Date d'émission de rapport : 16/04/2024 10:41 Page32/49
Référence laboratoire sous-traitant N° : 24GE003503 Référence de suivi du dossier N° : 24N015114
Reçu au laboratoire le : 10/04/2024 Date de réception : 09/04/2024
Date d'analyse : 11/04/2024
Référence dossier Client:81407 A - EHPAD Henri Guidet 55 rue de la République 62450 BAPAUME - Groupe Hospitalier
Artois-Ternois
Prestation commandée auprès d'Eurofins Analyses pour le Bâtiment Nord SAS.

N° éch.	Référence client	Description visuelle	Technique utilisée / Analyse	Préparation		Résultats
				Nb prep / Nb grilles ou lames	Type	
		Matériau semi-dur de type joint (gris)	MET / Q2FS *	1 / 2 *	Calcination et attaque acide (méthode interne de traitement)	Fibres d'amiante non détectées *
114 (1)	24N015114-114 - P114-Sous-sol - Circulations - Sous le carrelage - Revêtements de sols - Dalles de sol béton plus résine	Matériau semi-dur (gris)	MET / Q2FS *	1 / 2 *	Calcination et attaque acide (méthode interne de traitement)	Fibres d'amiante non détectées *
115	24N015114-115 - P115-Sous-sol - Pl. techniques - - Murs - Joints d'assemblage parpaings	Matériau semi-dur (gris)	MET / Q2FS *	1 / 2 *	Calcination et attaque acide (méthode interne de traitement)	Fibres d'amiante non détectées *
116	24N015114-116 - P116-Sous-sol - Circulations - - Murs et cloisons maçonnées - Enduits de jointements carreaux de plâtre	Matériau de type peinture (de différentes couleurs) ; matériau semi-dur de type enduit (blanc)	MET / Q2FS *	1 / 2 *	Calcination et attaque acide (méthode interne de traitement)	Fibres d'amiante non détectées *
117 (4) (5)	24N015114-117 - P117-Sous-sol - Circulations - Soubassements - Revêtements de murs, poteaux, cloisons, gaines, coffres - Colle revêtement plastique	Matériau de type colle (jaune) ; matériau semi-dur (blanc) en traces	MET / Q2FS *	1 / 2 *	Calcination et attaque acide (méthode interne de traitement)	Fibres d'amiante non détectées *
		Matériau semi-dur de type dalle de sol (vert)	MET / Q2FS *	1 / 2 *	Calcination et attaque acide (méthode interne de traitement)	Fibres d'amiante non détectées *

Tous les éléments de traçabilité sont disponibles sur demande. La reproduction de ce document n'est autorisée que sous sa forme intégrale. Il comporte 49 page(s). Les résultats du présent rapport s'appliquent aux objets tels qu'ils ont été reçus et ne concernent que les objets soumis à l'essai. Seules certaines prestations rapportées dans ce document sont couvertes par l'accréditation. Elles sont identifiées par le symbole *.

GRAND EST ANALYSES
42 rue des Tisserands
68124 Wintzenheim, FRANCE
Tél : 03 89 77 22 59 - Fax : - Site Web: <https://www.eurofins.fr/amiante/>
S.A.S. au capital de 10 000 € RCS : 452 029 283

ACCREDITATION N°
1-8977
Portée disponible sur
www.cofrac.fr



RAPPORT D'ANALYSE D'AMIANTE DANS LES MATERIAUX

N° de rapport d'analyse : AR-24-Z4-006974-01 Date d'émission de rapport : 16/04/2024 10:41 Page33/49
Référence laboratoire sous-traitant N° : 24GE003503 Référence de suivi du dossier N° : 24N015114
Reçu au laboratoire le : 10/04/2024 Date de réception : 09/04/2024
Date d'analyse : 11/04/2024
Référence dossier Client:81407 A - EHPAD Henri Guidet 55 rue de la République 62450 BAPAUME - Groupe Hospitalier
Artois-Ternois
Prestation commandée auprès d'Eurofins Analyses pour le Bâtiment Nord SAS.

N° éch.	Référence client	Description visuelle	Technique utilisée / Analyse	Préparation		Résultats
				Nb prep / Nb grilles ou lames	Type	
118	24N015114-118 - P118-Sous-sol - Circulations - Soubassements - Revêtements de murs, poteaux, cloisons, gaines, coffres - Colle revêtement plastique	Matériau semi-dur (blanc)	MET / Q2FS *	1 / 2 *	Calcination et attaque acide (méthode interne de traitement)	Fibres d'amiante non détectées *
		Matériau semi-dur de type dalle de sol (vert)	MET / Q2FS *	1 / 2 *	Calcination et attaque acide (méthode interne de traitement)	Fibres d'amiante non détectées *
119	24N015114-119 - P119-Sous-sol - Circulations - Murs et cloisons maçonnés - Enduits à base de plâtre sur parpaings	Matériau de type peinture (jaune) ; matériau semi-dur de type enduit (blanc) (plâtreux) en traces	MET / Q2FS *	1 / 2 *	Calcination et attaque acide (méthode interne de traitement)	Fibres d'amiante non détectées *
		Matériau semi-dur de type enduit (blanc) (plâtreux)	MET / Q2FS *	1 / 2 *	Calcination et attaque acide (méthode interne de traitement)	Fibres d'amiante non détectées *
120	24N015114-120 - P120-Sous-sol - Stock. Chariots 2 - Revêtements de sols - Colles et joints de carrelage, ragréages, primaires d'accrochage	Matériau dur de type carrelage, faïence (blanc) ; matériau semi-dur (granulaire) (gris)	MET / Q2FS *	1 / 2 *	Calcination et attaque acide (méthode interne de traitement)	Fibres d'amiante non détectées *
121	24N015114-121 - P121-Sous-sol - Stock. Chariots 2 - Revêtements de sols - Colles et joints de carrelage, ragréages, primaires d'accrochage	Matériau dur de type carrelage, faïence (gris) ; matériau dur de type ciment-colle (gris)	MET / Q2FS *	1 / 2 *	Calcination et attaque acide (méthode interne de traitement)	Fibres d'amiante non détectées *

Tous les éléments de traçabilité sont disponibles sur demande. La reproduction de ce document n'est autorisée que sous sa forme intégrale. Il comporte 49 page(s). Les résultats du présent rapport s'appliquent aux objets tels qu'ils ont été reçus et ne concernent que les objets soumis à l'essai. Seules certaines prestations rapportées dans ce document sont couvertes par l'accréditation. Elles sont identifiées par le symbole *.

GRAND EST ANALYSES
42 rue des Tisserands
68124 Wintzenheim, FRANCE
Tél : 03 89 77 22 59 - Fax : - Site Web: <https://www.eurofins.fr/amiante/>
S.A.S. au capital de 10 000 € RCS : 452 029 283

ACCREDITATION N°
1-8977
Portée disponible sur
www.cofrac.fr



RAPPORT D'ANALYSE D'AMIANTE DANS LES MATERIAUX

N° de rapport d'analyse : AR-24-Z4-006974-01 Date d'émission de rapport : 16/04/2024 10:41 Page34/49
Référence laboratoire sous-traitant N° : 24GE003503 Référence de suivi du dossier N° : 24N015114
Reçu au laboratoire le : 10/04/2024 Date de réception : 09/04/2024
Date d'analyse : 11/04/2024
Référence dossier Client:81407 A - EHPAD Henri Guidet 55 rue de la République 62450 BAPAUME - Groupe Hospitalier
Artois-Ternois
Prestation commandée auprès d'Eurofins Analyses pour le Bâtiment Nord SAS.

N° éch.	Référence client	Description visuelle	Technique utilisée / Analyste	Préparation		Résultats
				Nb prep / Nb grilles ou lames	Type	
122	24N015114-122 - P122-Sous-sol - Stock. Chariots 2 - - Revêtements de murs, poteaux, cloisons, gaines, coffres - Colles et joints de faïence	Matériau dur de type résine matériau matériau dur de type carrelage, faïence (blanc) ; matériau dur de type ciment-colle (blanc) ; matériau (gris) en traces	MET / Q2FS	1 / 2	Calcination et attaque acide (méthode interne de traitement)	Fibres d'amiante non détectées *
123	24N015114-123 - P123-Sous-sol - Stock. Chariots 2 - - Revêtements de murs, poteaux, cloisons, gaines, coffres - Colles et joints de faïence	Matériau dur de type carrelage, faïence (blanc) ; matériau dur de type ciment-colle (blanc) ; matériau (gris) en traces	MET / Q2FS	1 / 2	Calcination et attaque acide (méthode interne de traitement)	Fibres d'amiante non détectées *
124 (1)	24N015114-124 - P124-Sous-sol - Stock. chariots 3 - - Murs et cloisons maçonnées - Enduits à base de plâtre ou ciment projetés, lissés ou talochés	Matériau de type peinture (vert) ; matériau semi-dur de type enduit (blanc) ; matériau semi-dur de type enduit (cimenteux) (gris)	MET / Q2FS	1 / 2	Calcination et attaque acide (méthode interne de traitement)	Fibres d'amiante non détectées *
125 (1)	24N015114-125 - P125-Sous-sol - Accès livraison - - Murs et cloisons maçonnées - Enduits à base de plâtre ou ciment projetés, lissés ou talochés	Matériau de type peinture (jaune) ; matériau semi-dur de type enduit (blanc) en traces ; matériau semi-dur de type enduit (cimenteux) (gris)	MET / Q2FS	1 / 2	Calcination et attaque acide (méthode interne de traitement)	Fibres d'amiante non détectées *

Tous les éléments de traçabilité sont disponibles sur demande. La reproduction de ce document n'est autorisée que sous sa forme intégrale. Il comporte 49 page(s). Les résultats du présent rapport s'appliquent aux objets tels qu'ils ont été reçus et ne concernent que les objets soumis à l'essai. Seules certaines prestations rapportées dans ce document sont couvertes par l'accréditation. Elles sont identifiées par le symbole *.

GRAND EST ANALYSES
42 rue des Tisserands
68124 Wintzenheim, FRANCE
Tél : 03 89 77 22 59 - Fax : - Site Web: <https://www.eurofins.fr/amiante/>
S.A.S. au capital de 10 000 € RCS : 452 029 283

ACCREDITATION N°
1-8977
Portée disponible sur
www.cofrac.fr



RAPPORT D'ANALYSE D'AMIANTE DANS LES MATERIAUX

N° de rapport d'analyse : AR-24-Z4-006974-01 Date d'émission de rapport : 16/04/2024 10:41 Page35/49
Référence laboratoire sous-traitant N° : 24GE003503 Référence de suivi du dossier N° : 24N015114
Reçu au laboratoire le : 10/04/2024 Date de réception : 09/04/2024
Date d'analyse : 11/04/2024
Référence dossier Client:81407 A - EHPAD Henri Guidet 55 rue de la République 62450 BAPAUME - Groupe Hospitalier
Artois-Ternois
Prestation commandée auprès d'Eurofins Analyses pour le Bâtiment Nord SAS.

N° éch.	Référence client	Description visuelle	Technique utilisée / Analyste	Préparation		Résultats
				Nb prep / Nb grilles ou lames	Type	
126	24N015114-126 - P126-Sous-sol - Accès livraison - - Murs et cloisons maçonnés - Enduits à base de plâtre ou ciment projetés, lissés ou talochés	Matériau de type peinture (jaune) ; matériau semi-dur de type enduit (plâtreux) (blanc) ; matériau semi-dur de type enduit (cimenteux) (gris) en traces	MET / Q2FS *	1 / 2 *	Calcination et attaque acide (méthode interne de traitement)	Fibres d'amiante non détectées *
127 (1)	24N015114-127 - P127-Sous-sol - Accès livraison - - Murs et cloisons maçonnés - Enduits à base de plâtre ou ciment projetés, lissés ou talochés	Matériau de type peinture (jaune) + (rouge) ; matériau semi-dur de type enduit (blanc) ; matériau semi-dur de type enduit (cimenteux) (gris)	MET / Q2FS *	1 / 2 *	Calcination et attaque acide (méthode interne de traitement)	Fibres d'amiante non détectées *
128	24N015114-128 - P128-Sous-sol - Loc. poubelles 1 - - Murs et cloisons maçonnés - Enduits à base de plâtre ou ciment projetés, lissés ou talochés	Matériau de type peinture (bleu) ; matériau semi-dur de type enduit (cimenteux) (gris)	MET / Q2FS *	1 / 2 *	Calcination et attaque acide (méthode interne de traitement)	Fibres d'amiante non détectées *
129	24N015114-129 - P129-Sous-sol - Loc. poubelles 1 - - Revêtements de murs, poteaux, cloisons, gaines, coffres - Colles et joints de plinthes	Matériau dur de type carrelage, faïence (noir) ; matériau dur de type ciment-colle (gris)	MET / Q2FS *	1 / 2 *	Calcination et attaque acide (méthode interne de traitement)	Fibres d'amiante non détectées *

Tous les éléments de traçabilité sont disponibles sur demande. La reproduction de ce document n'est autorisée que sous sa forme intégrale. Il comporte 49 page(s). Les résultats du présent rapport s'appliquent aux objets tels qu'ils ont été reçus et ne concernent que les objets soumis à l'essai. Seules certaines prestations rapportées dans ce document sont couvertes par l'accréditation. Elles sont identifiées par le symbole *.

GRAND EST ANALYSES
42 rue des Tisserands
68124 Wintzenheim, FRANCE
Tél : 03 89 77 22 59 - Fax : - Site Web: <https://www.eurofins.fr/amiante/>
S.A.S. au capital de 10 000 € RCS : 452 029 283

ACCREDITATION N°
1-8977
Portée disponible sur
www.cofrac.fr



RAPPORT D'ANALYSE D'AMIANTE DANS LES MATERIAUX

N° de rapport d'analyse : AR-24-Z4-006974-01 Date d'émission de rapport : 16/04/2024 10:41 Page36/49
Référence laboratoire sous-traitant N° : 24GE003503 Référence de suivi du dossier N° : 24N015114
Reçu au laboratoire le : 10/04/2024 Date de réception : 09/04/2024
Date d'analyse : 11/04/2024
Référence dossier Client:81407 A - EHPAD Henri Guidet 55 rue de la République 62450 BAPAUME - Groupe Hospitalier Artois-Ternois
Prestation commandée auprès d'Eurofins Analyses pour le Bâtiment Nord SAS.

N° éch.	Référence client	Description visuelle	Technique utilisée / Analyste	Préparation		Résultats
				Nb prep / Nb grilles ou lames	Type	
130	24N015114-130 - P130-Sous-sol - Loc. poubelles 1 - - Revêtements de murs, poteaux, cloisons, gaines, coffres - Colles et joints de plinthes	Matériau dur de type carrelage, faïence (noir) ; matériau dur de type ciment-colle (gris)	MET / Q2FS *	1 / 2 *	Calcination et attaque acide (méthode interne de traitement)	Fibres d'amiante non détectées *
131	24N015114-131 - P131-Sous-sol - Stockage - - Gaines et coffres verticaux et plafond - Flocages	Matériau semi-dur (beige)	MET / Q2FS *	1 / 2 *	Calcination et attaque acide (méthode interne de traitement)	Fibres d'amiante non détectées *
132 (1)	24N015114-132 - P132-Sous-sol - Stockage - - Murs et cloisons maçonnés - Enduits de ragréage, débullage, lissage	Matériau de type peinture (gris) ; matériau semi-dur de type enduit (blanc) ; matériau semi-dur de type enduit (cimenteux) (gris)	MET / Q2FS *	1 / 2 *	Calcination et attaque acide (méthode interne de traitement)	Fibres d'amiante non détectées *
133	24N015114-133 - P133-Sous-sol vers Rdc - Esc. Colimaçon - - Revêtements des marches - Sous-couches des revêtements souples, colle	Matériau souple (noir)	MET / Q2FS *	1 / 2 *	Calcination et attaque acide (méthode interne de traitement)	Fibres d'amiante non détectées *
134	24N015114-134 - P134-Sous-sol vers Rdc - Esc. Colimaçon - - Murs et cloisons maçonnés - Enduits à base de plâtre ou ciment projetés, lissés ou talochés	Matériau de type peinture (jaune) ; matériau semi-dur de type enduit (blanc) ; matériau semi-dur de type enduit (cimenteux) (gris)	MET / Q2FS *	1 / 2 *	Calcination et attaque acide (méthode interne de traitement)	Fibres d'amiante non détectées *

Tous les éléments de traçabilité sont disponibles sur demande. La reproduction de ce document n'est autorisée que sous sa forme intégrale. Il comporte 49 page(s). Les résultats du présent rapport s'appliquent aux objets tels qu'ils ont été reçus et ne concernent que les objets soumis à l'essai. Seules certaines prestations rapportées dans ce document sont couvertes par l'accréditation. Elles sont identifiées par le symbole *.

GRAND EST ANALYSES
42 rue des Tisserands
68124 Wintzenheim, FRANCE
Tél : 03 89 77 22 59 - Fax : - Site Web: <https://www.eurofins.fr/amiante/>
S.A.S. au capital de 10 000 € RCS : 452 029 283

ACCREDITATION N°
1-8977
Portée disponible sur
www.cofrac.fr



RAPPORT D'ANALYSE D'AMIANTE DANS LES MATERIAUX

N° de rapport d'analyse : AR-24-Z4-006974-01 Date d'émission de rapport : 16/04/2024 10:41 Page 37/49
Référence laboratoire sous-traitant N° : 24GE003503 Référence de suivi du dossier N° : 24N015114
Reçu au laboratoire le : 10/04/2024 Date de réception : 09/04/2024
Date d'analyse : 11/04/2024
Référence dossier Client: 81407 A - EHPAD Henri Guidet 55 rue de la République 62450 BAPAUME - Groupe Hospitalier
Artois-Ternois
Prestation commandée auprès d'Eurofins Analyses pour le Bâtiment Nord SAS.

N° éch.	Référence client	Description visuelle	Technique utilisée / Analyse	Préparation		Résultats
				Nb prep / Nb grilles ou lames	Type	
135	24N015114-135 - P135-Sous-sol vers Rdc - Esc. Colimaçon - - Murs et cloisons maçonnés - Enduits à base de plâtre ou ciment projetés, lissés ou talochés	Matériau de type peinture (jaune) ; matériau semi-dur de type enduit (blanc) ; matériau semi-dur de type enduit (cimenteux) (gris)	MET / Q2FS	1 / 2	Calcination et attaque acide (méthode interne de traitement)	Fibres d'amiante non détectées *
136 (1)	24N015114-136 - P136-RdC - Synd. CG1 - - Revêtements de so - Sous-couches des revêtements souples, colle	Matériau de type colle (jaune) ; matériau semi-dur (blanc) ; matériau semi-dur (gris)	MET / Q2FS	1 / 2	Calcination et attaque acide (méthode interne de traitement)	Fibres d'amiante non détectées *
137 (1)	24N015114-137 - P137-RdC - Circulations - - Cloisons - Panneaux de cloisons	Matériau de type peinture (jaune) + (blanc) ; matériau de type tresse de fibres (blanc) ; matériau semi-dur (cimenteux) (gris)	MET / Q2FS	1 / 2	Calcination et attaque acide (méthode interne de traitement)	Fibres d'amiante de type chrysotile *
138	24N015114-138 - P138-RdC - Pl. tech. - - Revêtements de sols - Ragréages	Matériau semi-dur de type ragréage (blanc)	MET / Q2FS	1 / 2	Calcination et attaque acide (méthode interne de traitement)	Fibres d'amiante non détectées *
139 (1)	24N015114-139 - P139-RdC - San Synd Sud - - Poteaux - Enduits à base de ciment, lissés ou talochés (ragréage, débullage, lissage)	Matériau de type peinture (blanc) ; matériau semi-dur de type enduit (blanc) ; matériau semi-dur de type enduit (cimenteux) (gris)	MET / Q2FS	1 / 2	Calcination et attaque acide (méthode interne de traitement)	Fibres d'amiante de type chrysotile *

Tous les éléments de traçabilité sont disponibles sur demande. La reproduction de ce document n'est autorisée que sous sa forme intégrale. Il comporte 49 page(s). Les résultats du présent rapport s'appliquent aux objets tels qu'ils ont été reçus et ne concernent que les objets soumis à l'essai. Seules certaines prestations rapportées dans ce document sont couvertes par l'accréditation. Elles sont identifiées par le symbole *.

GRAND EST ANALYSES
42 rue des Tisserands
68124 Wintzenheim, FRANCE
Tél : 03 89 77 22 59 - Fax : - Site Web: <https://www.eurofins.fr/amiante/>
S.A.S. au capital de 10 000 € RCS : 452 029 283

ACCREDITATION N°
1-8977
Portée disponible sur
www.cofrac.fr



RAPPORT D'ANALYSE D'AMIANTE DANS LES MATERIAUX

N° de rapport d'analyse : AR-24-Z4-006974-01 Date d'émission de rapport : 16/04/2024 10:41 Page 38/49
Référence laboratoire sous-traitant N° : 24GE003503 Référence de suivi du dossier N° : 24N015114
Reçu au laboratoire le : 10/04/2024 Date de réception : 09/04/2024
Date d'analyse : 11/04/2024
Référence dossier Client: 81407 A - EHPAD Henri Guidet 55 rue de la République 62450 BAPAUME - Groupe Hospitalier Artois-Ternois
Prestation commandée auprès d'Eurofins Analyses pour le Bâtiment Nord SAS.

N° éch.	Référence client	Description visuelle	Technique utilisée / Analyste	Préparation		Résultats
				Nb prep / Nb grilles ou lames	Type	
140	24N015114-140 - P140-RdC - San. Phar - - Murs et cloisons maçonnés - Enduits à base de plâtre ou ciment projetés, lissés ou talochés	Matériau de type peinture (beige) ; matériau de type peinture (blanc) ; matériau semi-dur de type enduit (blanc)	MET * / M6XJ	1 / 2 *	Calcination et attaque acide (méthode interne de traitement)	Fibres d'amiante non détectées *
141	24N015114-141 - P141-RdC - San. Phar - - Revêtements de murs, poteaux, cloisons, gaines, coffres - Colles et joints de faïence, ragréage, primaire d'accrochage	Matériau dur de type carrelage, faïence (blanc) ; matériau de type peinture (beige) en traces ; matériau dur de type ciment-colle (blanc)	MET * / MA4T	1 / 2 *	Calcination et attaque acide (méthode interne de traitement)	Fibres d'amiante non détectées *
142	24N015114-142 - P142-RdC - Salle détente - - Revêtements de murs, poteaux, cloisons, gaines, coffres - Colles et joints de faïence, ragréage, primaire d'accrochage	Matériau dur de type carrelage, faïence (blanc) ; matériau dur de type ciment-colle (beige)	MET * / Q2FS	1 / 2 *	Calcination et attaque acide (méthode interne de traitement)	Fibres d'amiante non détectées *
143 (1)	24N015114-143 - P143-RdC - Circulations - - Poteaux - Enduits à base de ciment, lissés ou talochés (ragréage, débullage, lissage)	Matériau souple fibreux de type papier, carton (blanc) en traces ; matériau de type peinture (de différentes couleurs) ; matériau semi-dur de type enduit (cimenteux) (gris)	MET * / Q2FS	1 / 2 *	Calcination et attaque acide (méthode interne de traitement)	Fibres d'amiante non détectées *
		Matériau souple fibreux de type papier, carton (blanc)	MOLP * / MF7K	2 / 2 *	-	Fibres d'amiante non détectées *

Tous les éléments de traçabilité sont disponibles sur demande. La reproduction de ce document n'est autorisée que sous sa forme intégrale. Il comporte 49 page(s). Les résultats du présent rapport s'appliquent aux objets tels qu'ils ont été reçus et ne concernent que les objets soumis à l'essai. Seules certaines prestations rapportées dans ce document sont couvertes par l'accréditation. Elles sont identifiées par le symbole *.

GRAND EST ANALYSES
42 rue des Tisserands
68124 Wintzenheim, FRANCE
Tél : 03 89 77 22 59 - Fax : - Site Web: <https://www.eurofins.fr/amiante/>
S.A.S. au capital de 10 000 € RCS : 452 029 283

ACCREDITATION N°
1-8977
Portée disponible sur
www.cofrac.fr



RAPPORT D'ANALYSE D'AMIANTE DANS LES MATERIAUX

N° de rapport d'analyse : AR-24-Z4-006974-01 Date d'émission de rapport : 16/04/2024 10:41 Page 39/49
Référence laboratoire sous-traitant N° : 24GE003503 Référence de suivi du dossier N° : 24N015114
Reçu au laboratoire le : 10/04/2024 Date de réception : 09/04/2024
Date d'analyse : 11/04/2024
Référence dossier Client: 81407 A - EHPAD Henri Guidet 55 rue de la République 62450 BAPAUME - Groupe Hospitalier Artois-Ternois
Prestation commandée auprès d'Eurofins Analyses pour le Bâtiment Nord SAS.

N° éch.	Référence client	Description visuelle	Technique utilisée / Analyste	Préparation		Résultats
				Nb prep / Nb grilles ou lames	Type	
144 (1)	24N015114-144 - P144-RdC - San bur. Méd. - - Poteaux - Enduits à base de ciment, lissés ou talochés (ragréage, débullage, lissage)	Matériau de type peinture (blanc) ; matériau semi-dur de type enduit (cimenteux) (gris)	MET / Q2FS *	1 / 2 *	Calcination et attaque acide (méthode interne de traitement)	Fibres d'amiante non détectées *
145	24N015114-145 - P145-RdC - Office - - Poteaux - Enduits à base de ciment, lissés ou talochés (ragréage, débullage, lissage)	Matériau de type peinture (vert) ; matériau semi-dur de type enduit (cimenteux) (gris) en traces	MET / Q2FS *	1 / 2 *	Calcination et attaque acide (méthode interne de traitement)	Fibres d'amiante non détectées *
		Matériau semi-dur de type enduit (cimenteux) (gris)	MET / Q2FS *	1 / 2 *	Calcination et attaque acide (méthode interne de traitement)	Fibres d'amiante non détectées *
146 (1)	24N015114-146 - P146-RdC - Office - - Revêtements de murs, poteaux, cloisons, gaines, coffres - Colles et joints de faïence, ragréage, primaire d'accrochage	Matériau dur de type ciment-colle (blanc)	MET / Q2FS *	1 / 2 *	Calcination et attaque acide (méthode interne de traitement)	Fibres d'amiante non détectées *
147	24N015114-147 - P147-RdC - Office - - Gaine verticale - Bandes calicot	Matériau de type peinture (vert) ; matériau semi-dur de type enduit (blanc)	MET / Q2FS *	1 / 2 *	Calcination et attaque acide (méthode interne de traitement)	Fibres d'amiante non détectées *
		Matériau souple fibreux de type papier, carton (blanc)	MOLP / MF7K *	2 / 2 *	-	Fibres d'amiante non détectées *

Tous les éléments de traçabilité sont disponibles sur demande. La reproduction de ce document n'est autorisée que sous sa forme intégrale. Il comporte 49 page(s). Les résultats du présent rapport s'appliquent aux objets tels qu'ils ont été reçus et ne concernent que les objets soumis à l'essai. Seules certaines prestations rapportées dans ce document sont couvertes par l'accréditation. Elles sont identifiées par le symbole *.

GRAND EST ANALYSES
42 rue des Tisserands
68124 Wintzenheim, FRANCE
Tél : 03 89 77 22 59 - Fax : - Site Web: <https://www.eurofins.fr/amiante/>
S.A.S. au capital de 10 000 € RCS : 452 029 283

ACCREDITATION N°
1-8977
Portée disponible sur
www.cofrac.fr



RAPPORT D'ANALYSE D'AMIANTE DANS LES MATERIAUX

N° de rapport d'analyse : AR-24-Z4-006974-01 Date d'émission de rapport : 16/04/2024 10:41 Page 40/49
Référence laboratoire sous-traitant N° : 24GE003503 Référence de suivi du dossier N° : 24N015114
Reçu au laboratoire le : 10/04/2024 Date de réception : 09/04/2024
Date d'analyse : 11/04/2024
Référence dossier Client: 81407 A - EHPAD Henri Guidet 55 rue de la République 62450 BAPAUME - Groupe Hospitalier
Artois-Ternois
Prestation commandée auprès d'Eurofins Analyses pour le Bâtiment Nord SAS.

N° éch.	Référence client	Description visuelle	Technique utilisée / Analyse	Préparation		Résultats
				Nb prep / Nb grilles ou lames	Type	
148 (1)	24N015114-148 - P148-RdC - Office - - Revêtements de murs, poteaux, cloisons, gaines, coffres - Colles et joints de faïence, ragréage, primaire d'accrochage	Matériau dur de type ciment-colle (beige)	MET / Q2FS	1 / 2	Calcination et attaque acide (méthode interne de traitement)	Fibres d'amiante non détectées *
149	24N015114-149 - P149-RDC - San. réserve - - Revêtement de sol - Colles et joints carrelage	Matériau semi-dur (granulaire) (beige)	MET / Q2FS	1 / 2	Calcination et attaque acide (méthode interne de traitement)	Fibres d'amiante non détectées *
150 (1)	24N015114-150 - P150-RDC - SAS - - Revêtements de murs, poteaux, cloisons, gaines, coffres - Colles et joints de plinthes	Matériau dur de type ciment-colle (blanc)	MET / MA4T	1 / 2	Calcination et attaque acide (méthode interne de traitement)	Fibres d'amiante non détectées *
151 (1)	24N015114-151 - P151-RDC - SAS - - Menuiseries - Joints d'étanchéité entre menuiserie et structure	Matériau de type peinture (beige) en traces ; matériau souple de type joint (gris)	MET / MA4T	1 / 2	Calcination et attaque acide (méthode interne de traitement)	Fibres d'amiante de type chrysotile *
152 (1)	24N015114-152 - P152-RDC - SAS - - Murs et cloisons maçonnés - Enduits de ragréage, déboulage, lissage	Matériau de type peinture (beige) ; matériau semi-dur de type enduit (cimenteux) (gris)	MET / M6XJ	1 / 2	Calcination et attaque acide (méthode interne de traitement)	Fibres d'amiante de type chrysotile *

Tous les éléments de traçabilité sont disponibles sur demande. La reproduction de ce document n'est autorisée que sous sa forme intégrale. Il comporte 49 page(s). Les résultats du présent rapport s'appliquent aux objets tels qu'ils ont été reçus et ne concernent que les objets soumis à l'essai. Seules certaines prestations rapportées dans ce document sont couvertes par l'accréditation. Elles sont identifiées par le symbole *.

GRAND EST ANALYSES
42 rue des Tisserands
68124 Wintzenheim, FRANCE
Tél : 03 89 77 22 59 - Fax : - Site Web: <https://www.eurofins.fr/amiante/>
S.A.S. au capital de 10 000 € RCS : 452 029 283

ACCREDITATION N°
1-8977
Portée disponible sur
www.cofrac.fr



RAPPORT D'ANALYSE D'AMIANTE DANS LES MATERIAUX

N° de rapport d'analyse : AR-24-Z4-006974-01 Date d'émission de rapport : 16/04/2024 10:41 Page 41/49
Référence laboratoire sous-traitant N° : 24GE003503 Référence de suivi du dossier N° : 24N015114
Reçu au laboratoire le : 10/04/2024 Date de réception : 09/04/2024
Date d'analyse : 11/04/2024
Référence dossier Client: 81407 A - EHPAD Henri Guidet 55 rue de la République 62450 BAPAUME - Groupe Hospitalier
Artois-Ternois
Prestation commandée auprès d'Eurofins Analyses pour le Bâtiment Nord SAS.

N° éch.	Référence client	Description visuelle	Technique utilisée / Analyste	Préparation		Résultats
				Nb prep / Nb grilles ou lames	Type	
153	24N015114-153 - P153-RDC - Rangement - C - Revêtements de murs, poteaux, cloisons, gaines, coffres - Sous couches des tissus muraux, moquettes murales ou les vinyles	Matériau souple fibreux de type moquette (beige) ; matériau de type colle (jaune) en traces	MET / MA4T	1 / 2	Calcination et attaque acide (méthode interne de traitement)	Fibres d'amiante non détectées *
154 (1)	24N015114-154 - P154-RDC - Séjour - Cheminée - Crépi	Matériau de type peinture (blanc) ; matériau de type peinture (beige) ; matériau semi-dur de type enduit (blanc)	MET / M6XJ	1 / 2	Calcination et attaque acide (méthode interne de traitement)	Fibres d'amiante non détectées *
155 (1)	24N015114-155 - P155-RDC - Séjour - Cheminée - Joint colle parement briquettes	Matériau de type peinture (marron) en traces ; matériau semi-dur (cimenteux) (gris)	MET / MA4T	1 / 2	Calcination et attaque acide (méthode interne de traitement)	Fibres d'amiante non détectées *
		Matériau semi-dur (blanc)	MET / MA4T	1 / 2	Calcination et attaque acide (méthode interne de traitement)	Fibres d'amiante non détectées *
156 (1)	24N015114-156 - P156-RDC - Séjour - Cheminée - Enduit intérieur	Matériau semi-dur de type enduit (cimenteux) (gris)	MET / MA4T	1 / 2	Calcination et attaque acide (méthode interne de traitement)	Fibres d'amiante non détectées *
157	24N015114-157 - P157-RDC - Séjour - Revêtements de murs, poteaux, cloisons, gaines, coffres - Colles et joints de faïence	Matériau dur de type carrelage, faïence (blanc) ; matériau dur de type ciment-colle (blanc)	MET / MA4T	1 / 2	Calcination et attaque acide (méthode interne de traitement)	Fibres d'amiante non détectées *

Tous les éléments de traçabilité sont disponibles sur demande. La reproduction de ce document n'est autorisée que sous sa forme intégrale. Il comporte 49 page(s). Les résultats du présent rapport s'appliquent aux objets tels qu'ils ont été reçus et ne concernent que les objets soumis à l'essai. Seules certaines prestations rapportées dans ce document sont couvertes par l'accréditation. Elles sont identifiées par le symbole *.

GRAND EST ANALYSES
42 rue des Tisserands
68124 Wintzenheim, FRANCE
Tél : 03 89 77 22 59 - Fax : - Site Web: <https://www.eurofins.fr/amiante/>
S.A.S. au capital de 10 000 € RCS : 452 029 283

ACCREDITATION N°
1-8977
Portée disponible sur
www.cofrac.fr



RAPPORT D'ANALYSE D'AMIANTE DANS LES MATERIAUX

N° de rapport d'analyse : AR-24-Z4-006974-01 Date d'émission de rapport : 16/04/2024 10:41 Page 42/49
Référence laboratoire sous-traitant N° : 24GE003503 Référence de suivi du dossier N° : 24N015114
Reçu au laboratoire le : 10/04/2024 Date de réception : 09/04/2024
Date d'analyse : 11/04/2024
Référence dossier Client: 81407 A - EHPAD Henri Guidet 55 rue de la République 62450 BAPAUME - Groupe Hospitalier Artois-Ternois
Prestation commandée auprès d'Eurofins Analyses pour le Bâtiment Nord SAS.

N° éch.	Référence client	Description visuelle	Technique utilisée / Analyste	Préparation		Résultats
				Nb prep / Nb grilles ou lames	Type	
		Matériau dur de type joint ciment (blanc)	MET / MA4T	1 / 2	Calcination et attaque acide (méthode interne de traitement)	Fibres d'amiante non détectées *
158	24N015114-158 - P158-RDC - Cuisine désaffectée - - Revêtements de murs, poteaux, cloisons, gaines, coffres - Colles et joints de faïence	Matériau dur de type carrelage, faïence (blanc) ; matériau dur de type ciment-colle (blanc) ; matériau (friable) (blanc) en traces	MET / MA4T	1 / 2	Calcination et attaque acide (méthode interne de traitement)	Fibres d'amiante non détectées *
		Matériau de type peinture (blanc) ; matériau dur de type joint ciment (blanc)	MET / MA4T	1 / 2	Calcination et attaque acide (méthode interne de traitement)	Fibres d'amiante non détectées *
159 (6)	24N015114-159 - P159-RDC - Laverie désaffectée n°2 - - Revêtements de murs, poteaux, cloisons, gaines, coffres - Colles et joints de faïence	Matériau dur de type carrelage, faïence (beige) ; matériau dur de type ciment-colle (gris)	MET / MA4T	1 / 2	Calcination et attaque acide (méthode interne de traitement)	Fibres d'amiante non détectées *
160 (6)	24N015114-160 - P160-RDC - Laverie désaffectée n°2 - - Revêtement de sol - Colle de carrelage	Matériau dur de type carrelage, faïence (beige) ; matériau dur de type ciment-colle (gris)	MET / MA4T	1 / 2	Calcination et attaque acide (méthode interne de traitement)	Fibres d'amiante non détectées *
161	24N015114-161 - P161-RDC - Cuisine désaffectée - - Plafonds - Enduits à base ciment	Matériau de type peinture (noir) en traces ; matériau semi-dur de type enduit (cimenteux) (gris)	MET / MA4T	1 / 2	Calcination et attaque acide (méthode interne de traitement)	Fibres d'amiante de type chrysotile *

Tous les éléments de traçabilité sont disponibles sur demande. La reproduction de ce document n'est autorisée que sous sa forme intégrale. Il comporte 49 page(s). Les résultats du présent rapport s'appliquent aux objets tels qu'ils ont été reçus et ne concernent que les objets soumis à l'essai. Seules certaines prestations rapportées dans ce document sont couvertes par l'accréditation. Elles sont identifiées par le symbole *.

GRAND EST ANALYSES
42 rue des Tisserands
68124 Wintzenheim, FRANCE
Tél : 03 89 77 22 59 - Fax : - Site Web: <https://www.eurofins.fr/amiante/>
S.A.S. au capital de 10 000 € RCS : 452 029 283

ACCREDITATION N°
1-8977
Portée disponible sur
www.cofrac.fr



RAPPORT D'ANALYSE D'AMIANTE DANS LES MATERIAUX

N° de rapport d'analyse : AR-24-Z4-006974-01 Date d'émission de rapport : 16/04/2024 10:41 Page 43/49
Référence laboratoire sous-traitant N° : 24GE003503 Référence de suivi du dossier N° : 24N015114
Reçu au laboratoire le : 10/04/2024 Date de réception : 09/04/2024
Date d'analyse : 11/04/2024
Référence dossier Client: 81407 A - EHPAD Henri Guidet 55 rue de la République 62450 BAPAUME - Groupe Hospitalier
Artois-Ternois
Prestation commandée auprès d'Eurofins Analyses pour le Bâtiment Nord SAS.

N° éch.	Référence client	Description visuelle	Technique utilisée / Analyse	Préparation		Résultats
				Nb prep / Nb grilles ou lames	Type	
162 (7)	24N015114-162 - P162-RDC - Cuisine désaffectée - - Revêtements de murs, poteaux, cloisons, gaines, coffres - Colles et joints de plinthes	Matériau dur de type carrelage, faïence (beige) ; matériau dur de type ciment-colle (beige) ; matériau dur de type joint ciment (beige) en traces	MET / MA4T *	1 / 2 *	Calcination et attaque acide (méthode interne de traitement)	Fibres d'amiante non détectées *
163 (8)	24N015114-163 - P163-RDC - Laverie désaffectée n°2 - - Revêtements de murs, poteaux, cloisons, gaines, coffres - Colles et joints de plinthes	Matériau dur de type carrelage, faïence (jaune) (beige) ; matériau dur de type ciment-colle (blanc)	MET / M6XJ *	1 / 2 *	Calcination et attaque acide (méthode interne de traitement)	Fibres d'amiante non détectées *
164	24N015114-164 - P164-RDC - Cuisine désaffectée - - Murs et cloisons maçonnés - Enduits de ragréage, débullage, lissage	Matériau de type peinture (noir) en traces ; matériau semi-dur de type enduit (cimenteux) (gris)	MET / M6XJ *	1 / 2 *	Calcination et attaque acide (méthode interne de traitement)	Fibres d'amiante non détectées *
165 (1)	24N015114-165 - P165-RDC - Cuisine désaffectée - - Murs et cloisons maçonnés - Enduits à base ciment, jonction mur et plafond	Matériau semi-dur de type enduit (cimenteux) (gris) ; matériau semi-dur de type enduit (blanc) en traces	MET / M6XJ *	1 / 2 *	Calcination et attaque acide (méthode interne de traitement)	Fibres d'amiante non détectées *
166 (1)	24N015114-166 - P166-RdC - Animation - - Revêtements de murs, poteaux, cloisons, gaines, coffres - Colles et joints de faïence	Matériau semi-dur de type joint (cimenteux) (gris)	MET / MA4T *	1 / 2 *	Calcination et attaque acide (méthode interne de traitement)	Fibres d'amiante non détectées *

Tous les éléments de traçabilité sont disponibles sur demande. La reproduction de ce document n'est autorisée que sous sa forme intégrale. Il comporte 49 page(s). Les résultats du présent rapport s'appliquent aux objets tels qu'ils ont été reçus et ne concernent que les objets soumis à l'essai. Seules certaines prestations rapportées dans ce document sont couvertes par l'accréditation. Elles sont identifiées par le symbole *.

GRAND EST ANALYSES
42 rue des Tisserands
68124 Wintzenheim, FRANCE
Tél : 03 89 77 22 59 - Fax : - Site Web: <https://www.eurofins.fr/amiante/>
S.A.S. au capital de 10 000 € RCS : 452 029 283

ACCREDITATION N°
1-8977
Portée disponible sur
www.cofrac.fr



RAPPORT D'ANALYSE D'AMIANTE DANS LES MATERIAUX

N° de rapport d'analyse : AR-24-Z4-006974-01 Date d'émission de rapport : 16/04/2024 10:41 Page44/49
Référence laboratoire sous-traitant N° : 24GE003503 Référence de suivi du dossier N° : 24N015114
Reçu au laboratoire le : 10/04/2024 Date de réception : 09/04/2024
Date d'analyse : 11/04/2024
Référence dossier Client:81407 A - EHPAD Henri Guidet 55 rue de la République 62450 BAPAUME - Groupe Hospitalier
Artois-Ternois
Prestation commandée auprès d'Eurofins Analyses pour le Bâtiment Nord SAS.

N° éch.	Référence client	Description visuelle	Technique utilisée / Analyste	Préparation		Résultats
				Nb prep / Nb grilles ou lames	Type	
167 (1)	24N015114-167 - P167-RdC - Hall d'entrée - - Revêtements de murs, poteaux, cloisons, gaines, coffres - Colles et joints de plinthes	Matériau dur de type ciment-colle (gris) ; matériau semi-dur (blanc) en traces	MET / Q2FS *	1 / 2 *	Calcination et attaque acide (méthode interne de traitement)	Fibres d'amiante non détectées *
168 (1)	24N015114-168 - P168-RdC - Hall d'entrée - - Revêtements de sols - Colles et joints de carrelage, ragréages, primaires d'accrochage	Matériau dur de type joint ciment (gris)	MET / Q2FS *	1 / 2 *	Calcination et attaque acide (méthode interne de traitement)	Fibres d'amiante non détectées *
		Matériau dur de type ciment-colle (gris)	MET / Q2FS *	1 / 2 *	Calcination et attaque acide (méthode interne de traitement)	Fibres d'amiante non détectées *
169 (1)	24N015114-169 - P169-R+2 - Circulations - - Façades lourdes y compris poteaux - Enduits pelliculaires de lissage/débullage	Matériau de type peinture (vert) ; matériau semi-dur de type enduit (blanc) ; matériau semi-dur de type enduit (cimenteux) (gris)	MET / Q2FS *	1 / 2 *	Calcination et attaque acide (méthode interne de traitement)	Fibres d'amiante non détectées *
170 (1)	24N015114-170 - P170-R+2 - Circulations - - Poteaux - Enduits à base de ciment, lissés ou talochés (ragréage, débullage, lissage)	Matériau de type peinture (vert) ; matériau semi-dur de type enduit (blanc) en traces ; matériau semi-dur de type enduit (cimenteux) (gris)	MET / Q2FS *	1 / 2 *	Calcination et attaque acide (méthode interne de traitement)	Fibres d'amiante de type chrysotile *

Tous les éléments de traçabilité sont disponibles sur demande. La reproduction de ce document n'est autorisée que sous sa forme intégrale. Il comporte 49 page(s). Les résultats du présent rapport s'appliquent aux objets tels qu'ils ont été reçus et ne concernent que les objets soumis à l'essai. Seules certaines prestations rapportées dans ce document sont couvertes par l'accréditation. Elles sont identifiées par le symbole *.

GRAND EST ANALYSES
42 rue des Tisserands
68124 Wintzenheim, FRANCE
Tél : 03 89 77 22 59 - Fax : - Site Web: <https://www.eurofins.fr/amiante/>
S.A.S. au capital de 10 000 € RCS : 452 029 283

ACCREDITATION N°
1-6977
Portée disponible sur
www.cofrac.fr



RAPPORT D'ANALYSE D'AMIANTE DANS LES MATERIAUX

N° de rapport d'analyse : AR-24-Z4-006974-01 Date d'émission de rapport : 16/04/2024 10:41 Page 45/49
Référence laboratoire sous-traitant N° : 24GE003503 Référence de suivi du dossier N° : 24N015114
Reçu au laboratoire le : 10/04/2024 Date de réception : 09/04/2024
Date d'analyse : 11/04/2024
Référence dossier Client: 81407 A - EHPAD Henri Guidet 55 rue de la République 62450 BAPAUME - Groupe Hospitalier
Artois-Ternois
Prestation commandée auprès d'Eurofins Analyses pour le Bâtiment Nord SAS.

N° éch.	Référence client	Description visuelle	Technique utilisée / Analyste	Préparation		Résultats
				Nb prep / Nb grilles ou lames	Type	
171	24N015114-171 - P171-R+2 - Douches pmr - - Revêtements de murs, poteaux, cloisons, gaines, coffres - Colles et joints de faïence, ragréage, primaire d'accrochage	Matériau dur de type carrelage, faïence (blanc) ; matériau dur de type ciment-colle (blanc)	MET / Q2FS *	1 / 2 *	Calcination et attaque acide (méthode interne de traitement)	Fibres d'amiante non détectées *
		Matériau dur de type joint ciment (blanc)(iii)	MET / Q2FS *	1 / 2 *	Calcination et attaque acide (méthode interne de traitement)	Fibres d'amiante non détectées *
172	24N015114-172 - P172-R+2 - Bureau - - Doublage mur - Bande: calicot	Matériau fibreux de type papier peint (jaune) ; matériau semi-dur de type enduit (brillant) (beige) en traces ; matériau semi-dur de type enduit (blanc)	MET / Q2FS *	1 / 2 *	Calcination et attaque acide (méthode interne de traitement)	Fibres d'amiante non détectées *
173	24N015114-173 - P173-R+2 - Office - - Doublage mur - Bande: calicot	Matériau de type peinture (beige) ; matériau semi-dur de type enduit (blanc)	MET / Q2FS *	1 / 2 *	Calcination et attaque acide (méthode interne de traitement)	Fibres d'amiante non détectées *
		Matériau souple fibreux de type papier, carton (marron)	MOLP / JJP9 *	2 / 2 *	-	Fibres d'amiante non détectées *
		Matériau semi-dur de type plâtre (blanc)	MET / Q2FS *	1 / 2 *	Calcination et attaque acide (méthode interne de traitement)	Fibres d'amiante non détectées *
174	24N015114-174 - P174-R+2 - Office - - Revêtements de murs, poteaux, cloisons, gaines, coffres - Colles et joints de faïence					

Tous les éléments de traçabilité sont disponibles sur demande. La reproduction de ce document n'est autorisée que sous sa forme intégrale. Il comporte 49 page(s). Les résultats du présent rapport s'appliquent aux objets tels qu'ils ont été reçus et ne concernent que les objets soumis à l'essai. Seules certaines prestations rapportées dans ce document sont couvertes par l'accréditation. Elles sont identifiées par le symbole *.

GRAND EST ANALYSES
42 rue des Tisserands
68124 Wintzenheim, FRANCE
Tél : 03 89 77 22 59 - Fax : - Site Web: <https://www.eurofins.fr/amiante/>
S.A.S. au capital de 10 000 € RCS : 452 029 283

ACCREDITATION N°
1-6977
Portée disponible sur
www.cofrac.fr



RAPPORT D'ANALYSE D'AMIANTE DANS LES MATERIAUX

N° de rapport d'analyse : AR-24-Z4-006974-01 Date d'émission de rapport : 16/04/2024 10:41 Page46/49
Référence laboratoire sous-traitant N° : 24GE003503 Référence de suivi du dossier N° : 24N015114
Reçu au laboratoire le : 10/04/2024 Date de réception : 09/04/2024
Date d'analyse : 11/04/2024
Référence dossier Client:81407 A - EHPAD Henri Guidet 55 rue de la République 62450 BAPAUME - Groupe Hospitalier Artois-Ternois
Prestation commandée auprès d'Eurofins Analyses pour le Bâtiment Nord SAS.

N° éch.	Référence client	Description visuelle	Technique utilisée / Analyste	Préparation		Résultats
				Nb prep / Nb grilles ou lames	Type	
		Matériau de type peinture (de différentes couleurs) ; matériau dur de type carrelage, faïence (gris) + (blanc) ; matériau dur de type ciment-colle (gris) en traces	MET / Q2FS *	1 / 2 *	Calcination et attaque acide (méthode interne de traitement)	Fibres d'amiante non détectées *
175	24N015114-175 - P175-R+2 - Service - - Doublage mur - Bande calicot	Matériau de type peinture (rose) ; matériau semi-dur de type enduit (blanc)	MET / Q2FS *	1 / 2 *	Calcination et attaque acide (méthode interne de traitement)	Fibres d'amiante non détectées *
		Matériau souple fibreux de type papier, carton (marron) ; matériau semi-dur de type plâtre (blanc)	MET / Q2FS *	1 / 2 *	Calcination et attaque acide (méthode interne de traitement)	Fibres d'amiante non détectées *
176	24N015114-176 - P176-R+2 - Ch 212 - - Cloisons - Bandes calicot	Matériau fibreux de type papier peint (de différentes couleurs) ; matériau de type peinture (vert) ; matériau (friable) (beige) en traces	MET / Q2FS *	1 / 2 *	Calcination et attaque acide (méthode interne de traitement)	Fibres d'amiante non détectées *
		Matériau souple fibreux de type papier, carton (marron) ; matériau semi-dur de type plâtre (blanc)	MET / Q2FS *	1 / 2 *	Calcination et attaque acide (méthode interne de traitement)	Fibres d'amiante non détectées *
177	24N015114-177 - P177-R+2 - Ch 206 - - Cloisons - Bandes calicot	Matériau fibreux de type papier peint (de différentes couleurs) ; matériau souple fibreux de type papier, carton (beige) + (marron) ; matériau semi-dur de type plâtre (blanc)	MET / Q2FS *	1 / 2 *	Calcination et attaque acide (méthode interne de traitement)	Fibres d'amiante non détectées *

Tous les éléments de traçabilité sont disponibles sur demande. La reproduction de ce document n'est autorisée que sous sa forme intégrale. Il comporte 49 page(s). Les résultats du présent rapport s'appliquent aux objets tels qu'ils ont été reçus et ne concernent que les objets soumis à l'essai. Seules certaines prestations rapportées dans ce document sont couvertes par l'accréditation. Elles sont identifiées par le symbole *.

GRAND EST ANALYSES
42 rue des Tisserands
68124 Wintzenheim, FRANCE
Tél : 03 89 77 22 59 - Fax : - Site Web: <https://www.eurofins.fr/amiante/>
S.A.S. au capital de 10 000 € RCS : 452 029 283

ACCREDITATION N°
1-6977
Portée disponible sur
www.cofrac.fr



RAPPORT D'ANALYSE D'AMIANTE DANS LES MATERIAUX

N° de rapport d'analyse : AR-24-Z4-006974-01 Date d'émission de rapport : 16/04/2024 10:41 Page 47/49
Référence laboratoire sous-traitant N° : 24GE003503 Référence de suivi du dossier N° : 24N015114
Reçu au laboratoire le : 10/04/2024 Date de réception : 09/04/2024
Date d'analyse : 11/04/2024
Référence dossier Client: 81407 A - EHPAD Henri Guidet 55 rue de la République 62450 BAPAUME - Groupe Hospitalier Artois-Ternois
Prestation commandée auprès d'Eurofins Analyses pour le Bâtiment Nord SAS.

N° éch.	Référence client	Description visuelle	Technique utilisée / Analyste	Préparation		Résultats
				Nb prep / Nb grilles ou lames	Type	
178	24N015114-178 - P178-Sous-sol - Loc. poubelles 2 - - Étanchéité de toiture terrasse - Relevés : revêtements bitumineux (bandes, lés...)	Matériau de type aluminium ; matériau souple bitumineux (noir)	MET / Q2FS *	1 / 2 *	Calcination et attaque acide (méthode interne de traitement)	Fibres d'amiante non détectées *
179 (1)	24N015114-179 - P179-Sous-sol - Loc. poubelles 2 - - Étanchéité de toiture terrasse - Parties planes : revêtements bitumineux (bandes, lés...), écrans de semi indépendance, pare-vapeur	Matériau souple bitumineux (noir)	MET / Q2FS *	1 / 2 *	Calcination et attaque acide (méthode interne de traitement)	Fibres d'amiante non détectées *
180	24N015114-180 - P180-RDC - Laverie désaffectée n°2 - - Faux plafonds - Plaques fines et cassantes	Matériau semi-dur fibreux de type faux-plafonds (blanc) + (gris)	MET / Q2FS *	1 / 2 *	Calcination et attaque acide (méthode interne de traitement)	Fibres d'amiante non détectées *

Tous les éléments de traçabilité sont disponibles sur demande. La reproduction de ce document n'est autorisée que sous sa forme intégrale. Il comporte 49 page(s). Les résultats du présent rapport s'appliquent aux objets tels qu'ils ont été reçus et ne concernent que les objets soumis à l'essai. Seules certaines prestations rapportées dans ce document sont couvertes par l'accréditation. Elles sont identifiées par le symbole *.

GRAND EST ANALYSES
42 rue des Tisserands
68124 Wintzenheim, FRANCE
Tél : 03 89 77 22 59 - Fax : - Site Web: <https://www.eurofins.fr/amiante/>
S.A.S. au capital de 10 000 € RCS : 452 029 283

ACCREDITATION N°
1-6977
Portée disponible sur
www.cofrac.fr



RAPPORT D'ANALYSE D'AMIANTE DANS LES MATERIAUX

N° de rapport d'analyse : AR-24-Z4-006974-01 Date d'émission de rapport : 16/04/2024 10:41 Page 48/49
Référence laboratoire sous-traitant N° : 24GE003503 Référence de suivi du dossier N° : 24N015114
Reçu au laboratoire le : 10/04/2024 Date de réception : 09/04/2024
Date d'analyse : 11/04/2024
Référence dossier Client: 81407 A - EHPAD Henri Guidet 55 rue de la République 62450 BAPAUME - Groupe Hospitalier Artois-Ternois
Prestation commandée auprès d'Eurofins Analyses pour le Bâtiment Nord SAS.

Observation(s) échantillon(s)

- (1) La totalité de l'échantillon a été utilisée pour rendre le résultat. Une contre-analyse sera impossible.
- (2) La totalité du matériau semi dur de type enduit blanc a été utilisée pour rendre le résultat. Une contre-analyse sera impossible.
- (3) La totalité du matériau semi dur de type joint gris a été utilisée pour rendre le résultat. Une contre-analyse sera impossible.
- (4) La totalité du matériau semi dur blanc a été utilisée pour rendre le résultat. Une contre-analyse sera impossible.
- (5) La totalité du matériau de type colle jaune a été utilisée pour rendre le résultat. Une contre-analyse sera impossible.
- (6) La totalité du matériau dur de type ciment-colle gris a été utilisée pour rendre le résultat. Une contre-analyse sera impossible.
- (7) La totalité du matériau dur de type ciment-colle beige a été utilisée pour rendre le résultat. Une contre-analyse sera impossible.
- (8) La totalité du matériau dur de type ciment-colle blanc a été utilisée pour rendre le résultat. Une contre-analyse sera impossible.

Observation(s) couche(s)

- (i) Les fibres d'amiante ont été détectées dans « le matériau colle bitumineuse noire ». Les autres matériaux décrits simultanément ne peuvent pas être séparés et analysés séparément, en conséquence, en raison du risque d'intercontamination, le résultat d'analyse est rendu sur l'ensemble de la couche.
- (ii) La teneur en fibres d'amiante détectée est proche de la limite de détection.
- (iii) Les différentes couches décrites de manière commune sont techniquement inséparables.

Méthodes d'analyses employées pour la recherche qualitative des fibres d'amiante dans les matériaux :

Traitement par une méthode interne (modes opératoires T-PE-WO63769 et T-PM-WO84179) en vue d'une identification de fibres au Microscope Optique à Lumière Polarisée (MOLP) selon le guide HSG 248 - annexe 2.

Traitement par une méthode interne (modes opératoires T-PE-WO63769 et T-PM-WO22725) en vue d'une identification de fibres au Microscope Electronique à Transmission (MET) selon parties utiles de la norme NFX 43-050 et IMA « Principes pétrographiques et de classification minéralogique ».

Tous les éléments de traçabilité sont disponibles sur demande. La reproduction de ce document n'est autorisée que sous sa forme intégrale. Il comporte 49 page(s). Les résultats du présent rapport s'appliquent aux objets tels qu'ils ont été reçus et ne concernent que les objets soumis à l'essai. Seules certaines prestations rapportées dans ce document sont couvertes par l'accréditation. Elles sont identifiées par le symbole *.

GRAND EST ANALYSES
42 rue des Tisserands
68124 Wintzenheim, FRANCE
Tél : 03 89 77 22 59 - Fax : - Site Web: <https://www.eurofins.fr/amiante/>
S.A.S. au capital de 10 000 € RCS : 452 029 283

ACCREDITATION N°
1-6977
Portée disponible sur
www.cofrac.fr





GEA (GRAND EST ANALYSES)

RAPPORT D'ANALYSE D'AMIANTE DANS LES MATERIAUX

N° de rapport d'analyse : AR-24-Z4-006974-01 Date d'émission de rapport : 16/04/2024 10:41 Page49/49
Référence laboratoire sous-traitant N° : 24GE003503 Référence de suivi du dossier N° : 24N015114
Reçu au laboratoire le : 10/04/2024 Date de réception : 09/04/2024
Date d'analyse : 11/04/2024
Référence dossier Client:81407 A - EHPAD Henri Guidet 55 rue de la République 62450 BAPAUME - Groupe Hospitalier Artois-Ternois
Prestation commandée auprès d'Eurofins Analyses pour le Bâtiment Nord SAS.

NB 1 : Sauf information contraire sur ce rapport, le laboratoire effectue une analyse couche par couche de l'échantillon transmis par le demandeur. Des composants décrits simultanément dans une même couche n'ont pas pu faire l'objet de prises d'essai séparées pour l'analyse.
NB 2 : "Fibres d'amiante non détectées au MOLP" s'entend comme : "aucune fibre d'amiante n'a été détectée, l'échantillon objet de l'essai peut éventuellement renfermer une teneur en fibre d'amiante optiquement observables** inférieure à la limite de détection. ** Pour être optiquement observable, une fibre doit avoir une largeur supérieure à 0,2 micromètre (µm)" ; "Fibres d'amiante non détectées" au MET s'entend comme : " aucune fibre d'amiante n'a été détectée, l'échantillon objet de l'essai peut éventuellement renfermer une teneur en fibre d'amiante inférieure à la limite de détection."
NB 3 : Pour la recherche d'amiante dans les matériaux, la limite de détection garantie par prise d'essai dans les matériaux (en MOLP et /ou en MET) est de 0.1% en masse.
NB 4 : Le présent rapport mentionne les analyses conclusives et non conclusives. En effet, le laboratoire met en œuvre les deux techniques d'analyse MOLP et META sur tous les échantillons massifs conformément aux exigences indiquées dans l'arrêté du 1er octobre 2019.
Le « - » indiqué dans « Type de préparation » s'entend comme « Préparation avec traitement par calcination et/ou attaque acide (méthode interne de traitement)
NB 5 : Analyse réalisée dans le cadre des textes réglementaires suivants : Décret n° 2017-899 du 9 mai 2017, Décret n° 2019-251 du 27 mars 2019, Décret n° 2011-629 du 3 juin 2011, Arrêté du 1er octobre 2019 (JORF n°0245 du 20 octobre 2019 texte n° 18), Arrêté du 25 juillet 2022 (JOFR n°0238 du 13 octobre 2022, texte n°10).
NB 6 : Le rapport est établi dans le cadre du cas 3 de l'article 6 de l'arrêté du 1er octobre 2019 à savoir la détection et l'identification d'amiante naturellement présent dans les matériaux et produits manufacturés. Il respecte également le cas 1 de l'article 6 de l'arrêté du 1er octobre 2019 à savoir la détection et l'identification d'amiante délibérément ajouté dans les matériaux et produits manufacturés.
NB 7 : En application de l'annexe I de l'arrêté du 1er octobre 2019, si au moins l'une des préparations met en évidence la présence d'amiante, il est conclu à la détection d'amiante sur l'échantillon. Sinon, il est conclu à la non détection de fibre d'amiante



Alexandre Conte
Chef de Groupe Technicien META

Tous les éléments de traçabilité sont disponibles sur demande. La reproduction de ce document n'est autorisée que sous sa forme intégrale. Il comporte 49 page(s). Les résultats du présent rapport s'appliquent aux objets tels qu'ils ont été reçus et ne concernent que les objets soumis à l'essai. Seules certaines prestations rapportées dans ce document sont couvertes par l'accréditation. Elles sont identifiées par le symbole *.

GRAND EST ANALYSES
42 rue des Tisserands
68124 Wintzenheim, FRANCE
Tél : 03 89 77 22 59 - Fax : - Site Web: <https://www.eurofins.fr/amiante/>
S.A.S. au capital de 10 000 € RCS : 452 029 283

ACCREDITATION N°
1-6977
Portée disponible sur
www.cofrac.fr



PV_00720250501573915



Eurofins Analyses Pour Le Batiment Nord SAS

APAVE INFRASTRUCTURES ET
CONSTRUCTION FRANCE
Monsieur Aurélien HUBLARD
Rue Pierre et Marie Curie - ZA du 14 juillet
62223 SAINT-LAURENT-BLANGY

RAPPORT D'ANALYSE D'AMIANTE DANS LES MATERIAUX

N° de rapport d'analyse : AR-25-HB-060357-01 Date d'émission de rapport : 22/05/2025 23:00 Page 1/2
Dossier N° : 25N023740 Date de réception : 22/05/2025 Date d'analyse : 22/05/2025
Référence dossier Client:
EHPAD_BAPAUME A - EHPAD Henri Guidet 55 rue de la République 62450 BAPAUME - Groupe Hospitalier Artois-Ternois

N° éch.	Référence client	Description visuelle	Technique utilisée / Analyse	Préparation		Résultats
				Nb prep / Nb grilles ou lames	Type	
001	P181-R+1 - Circulations - - Revêtements de murs, poteaux, cloisons, gaines, coffres - Plaque en fibre-ciment	Matériau de type peinture (beige) ; matériau dur fibres de type fibres-ciment (gris)	MOLP * / ZUG8	2 / 2 *	- *	Fibres d'amiante de type chrysotile *
002	P182-R+2 - Circulations - - Revêtements de murs, poteaux, cloisons, gaines, coffres - Plaque en fibre-ciment	Matériau de type peinture (beige) ; matériau dur fibres de type fibres-ciment (gris)	MOLP * / ZUG8	2 / 2 *	- *	Fibres d'amiante de type chrysotile *
003	P183-Tous niveaux - Tresses rouges - Planchers hauts - Plafonds - Tresses	Matériau de type peinture (marron) ; matériau de type tresse de fibres (blanc)	MOLP * / ZUG8	2 / 2 *	- *	Fibres d'amiante de type chrysotile *

Méthode d'analyse employée pour la recherche qualitative des fibres d'amiante dans les matériaux :

Traitement par une méthode interne (mode opératoire T-MOLP-WO24083) en vue d'une identification des fibres au Microscope Optique à Lumière Polarisée (MOLP) selon le guide HSG 248 - annexe 2.

Tous les éléments de traçabilité sont disponibles sur demande. La reproduction de ce document n'est autorisée que sous sa forme intégrale. Il comporte 2 page(s). Les résultats du présent rapport s'appliquent aux objets tels qu'ils ont été reçus et ne concernent que les objets soumis à l'essai. Seules certaines prestations rapportées dans ce document sont couvertes par l'accréditation. Elles sont identifiées par le symbole *.

Eurofins Analyses pour le Bâtiment Nord SAS
557, route de Noyelles, PA du Pommier
F-62110 Henin-Beaumont, FRANCE
Tél: +33388916531; +33 3 21 08 80 20 - Fax: +33388916531 - Site Web: <https://www.eurofins.fr/amiante/analyses/>
S.A.S. au capital de 123 728 € RCS Arras SIRET 529 294 035 00033 TVA FR71 529 294 035 APE 7120B

ACCREDITATION N°
1- 1593
Portée disponible sur
www.cofrac.fr





Eurofins Analyses Pour Le Batiment Nord SAS

RAPPORT D'ANALYSE D'AMIANTE DANS LES MATERIAUX

N° de rapport d'analyse : AR-25-HB-060357-01 Date d'émission de rapport : 22/05/2025 23:00 Page 2/2
Dossier N° : 25N023740 Date de réception : 22/05/2025 Date d'analyse : 22/05/2025

Référence dossier Client:

EHPAD_BAPAUME A - EHPAD Henri Guidet 55 rue de la République 62450 BAPAUME - Groupe Hospitalier Artois-Ternois

NB 1 : Sauf information contraire sur ce rapport, le laboratoire effectue une analyse couche par couche de l'échantillon transmis par le demandeur. Des composants décrits simultanément dans une même couche n'ont pas pu faire l'objet de prises d'essai séparées pour l'analyse.

NB 2 : "Fibres d'amiante non détectées au MOLP" s'entend comme : "aucune fibre d'amiante n'a été détectée, l'échantillon objet de l'essai peut éventuellement renfermer une teneur en fibre d'amiante optiquement observables** inférieure à la limite de détection. ** Pour être optiquement observable, une fibre doit avoir une largeur supérieure à 0,2 micromètre (µm)"; "Fibres d'amiante non détectées" au MET s'entend comme : " aucune fibre d'amiante n'a été détectée, l'échantillon objet de l'essai peut éventuellement renfermer une teneur en fibre d'amiante inférieure à la limite de détection."

NB 3 : Pour la recherche d'amiante dans les matériaux, la limite de détection garantie par prise d'essai dans les matériaux (en MOLP et/ou en MET) est de 0.1% en masse.

NB 4 : Le présent rapport ne mentionne que les analyses conclusives. Toutefois, conformément à son offre et à l'arrêté du 1er octobre 2019, le laboratoire met en œuvre les deux techniques MOLP et META sur tous les échantillons massifs. La mention sur le rapport d'une technique d'analyse par MET indique que les échantillons ont été traités selon l'annexe 2 du guide HSG 248 (MOLP) mais sans aboutir à un résultat conclusif.

NB 5 : Analyse réalisée dans le cadre des textes réglementaires suivants : Décret n° 2017-899 du 9 mai 2017, Décret n° 2019-251 du 27 mars 2019, Décret n° 2011-629 du 3 juin 2011, Arrêté du 1er octobre 2019 (JORF n°0245 du 20 octobre 2019 texte n° 18), Arrêté du 25 juillet 2022 (JOFR n°0238 du 13 octobre 2022, texte n°10).

NB 6 : Le rapport est établi dans le cadre du cas 1 de l'article 6 de l'arrêté du 1er octobre 2019 à savoir la détection et l'identification d'amiante délibérément ajouté dans les matériaux et produits manufacturés.



Audrey Deshayes
Technicien Analyste

Tous les éléments de traçabilité sont disponibles sur demande. La reproduction de ce document n'est autorisée que sous sa forme intégrale. Il comporte 2 page(s). Les résultats du présent rapport s'appliquent aux objets tels qu'ils ont été reçus et ne concernent que les objets soumis à l'essai. Seules certaines prestations rapportées dans ce document sont couvertes par l'accréditation. Elles sont identifiées par le symbole *.

Eurofins Analyses pour le Bâtiment Nord SAS

557, route de Noyelles, PA du Pommier

F-62110 Henin-Beaumont, FRANCE

Tél: +33388916531; +33 3 21 08 80 20 - Fax: +33388916531 - Site Web: <https://www.eurofins.fr/amiante/analyses/>

S.A.S. au capital de 123 728 € RCS Arras SIRET 529 294 035 00033 TVA FR71 529 294 035 APE 7120B

ACCREDITATION N°
1- 1593
Portée disponible sur
www.cofrac.fr



ANNEXE TABLEAU ESTIMATIF DES QUANTITES

Etage	Local	Composant	Matériau ou produit contenant de l'amiante	Estimation des quantités	Observations
Tous niveaux	Ensemble	Revêtements de sols	Dalle de sol bleues + colle noire	150 m²	
Tous niveaux	Ensemble	Doublage mur	Bandes calicot	/	Non estimable
Sous-sol	Réserve oxygène	Conduits et fourreaux	Fourreaux en fibres-ciment dans maçonnerie	1u	
Tous niveaux	Cage esc 2	Murs	Enduits	60 m²	
		Plafonds	Enduits à base de plâtre ou ciment	7m²	
RdC	Hall d'entrée	Revêtements de sols	Dalles de sol beige + colle noire	70 m²	
RDC	Ensemble	Cloisons	Panneaux de cloisons	4m²	
		Revêtements de sols	Dalles de sol marrons + colle noire	180 m²	
RdC	Ensemble	Revêtements de sol	Dalles de sol jaunes + colle noire	140 m²	
RdC	Gaines désenfumage	Trappe désenfumage	Joint blanc poudreux	1u	Investigations non exhaustives
		Trappe désenfumage	Panneau ouvrant	1u	Investigations non exhaustives
R+1	Chambre 123	Doublage mur	Enduits de jointoiement des plaques de plâtre	/	Non estimable
R+1	Prépa propre	Revêtements de murs, poteaux, cloisons, gaines, coffres	Colles et joints de faïence	120 m²	
R+2	Circulations	Poteaux	Enduits à base de ciment, lissés ou talochés (ragréage, débullage, lissage)	18 u	
Tous niveaux	Ensemble	Revêtements de murs, poteaux, cloisons, gaines, coffres	Colles de plinthes	90 ml	
RDC	SAS + Hall d'entrée	Revêtements de sols	Dalles de sol beige + colle noire	70m²	
RDC	Cuisine désaffectée	Plafonds	Enduits à base ciment	7m²	
R+3	Toiture	Ardoises, bardeaux bitumineux	Ardoises en fibre ciment	400m²	
		Éléments associés à la toiture	Conduits de ventilation en fibre ciment	2u	
RDC	SAS	Menuiseries	Joints d'étanchéité entre menuiserie et structure	6ml	
RDC	SAS	Mur béton	Enduits de ragréage, débullage, lissage	5m²	
Tous niveaux	Ensemble	Planchers hauts	Tresse (Blanche et rouge)	2	Investigations non exhaustives
R+1 et R+2	Circulations	Revêtements de murs, poteaux, cloisons, gaines, coffres	Plaques fibre-ciment	60m²	

L'estimation des quantités ne concerne que les matériaux ou produits contenant de l'amiante présents dans l'immeuble bâti et concernés par le programme de travaux.
 Elle ne prend pas en compte :

- Les autres matériaux ou produits contenant de l'amiante repérés dans l'immeuble bâti mais non concernés par le programme de travaux
- Les techniques utilisées par les entreprises de travaux pour la dépose des matériaux ou produits repérés.
- La quantité de déchets générés par les entreprises elles-mêmes lors de la dépose de ces matériaux ou produits (équipements de protection individuelle, moyens de protection collective ...)

ANNEXE CERTIFICATION DE L'OPERATEUR DE REPERAGE

Saint Rémy les chevreuse, le 28/03/2025



La certification de compétence de personnes physiques
est attribuée par ABCIDIA CERTIFICATION à

HUBLARD Aurélien
sous le numéro 16-696

Cette certification concerne les spécialités de diagnostics immobiliers suivantes

<input checked="" type="checkbox"/>	GAZ	Prise d'effet : 21/05/2021	Validité : 20/05/2028
	[Arrêté du 1 Juillet 2024 définissant les critères de certification des opérateurs de diagnostic technique]		
<input checked="" type="checkbox"/>	Plomb Crep	Prise d'effet : 19/04/2021	Validité : 18/04/2028
	[Arrêté du 1 Juillet 2024 définissant les critères de certification des opérateurs de diagnostic technique]		
<input checked="" type="checkbox"/>	Electricite	Prise d'effet : 19/04/2021	Validité : 18/04/2028
	[Arrêté du 1 Juillet 2024 définissant les critères de certification des opérateurs de diagnostic technique]		
<input checked="" type="checkbox"/>	DPE sans mention	Prise d'effet : 19/04/2021	Validité : 18/04/2028
	[arrêté du 20 juillet 2023 définissant les critères de certification des diagnostiqueurs intervenant dans le domaine du diagnostic de performance énergétique]		
<input checked="" type="checkbox"/>	DPE Avec Mention	Prise d'effet : 28/03/2025	Validité : 27/03/2032
	[arrêté du 20 juillet 2023 définissant les critères de certification des diagnostiqueurs intervenant dans le domaine du diagnostic de performance énergétique]		
<input checked="" type="checkbox"/>	Amiante Sans Mention	Prise d'effet : 07/01/2021	Validité : 06/01/2028
	[Arrêté du 1 Juillet 2024 définissant les critères de certification des opérateurs de diagnostic technique]		



Accréditation
N° 4-0540
portée disponible sur
www.cofrac.fr

Le maintien des dates mentionnées ci-dessus est conditionné à la bonne exécution des
opérations de surveillance
Certification délivrée selon le dispositif particulier de certification de diagnostic immobilier
PRO 06



ABCIDIA CERTIFICATION - Domaine de Saint Paul - Bat: A6 - 4e étage - BAL N° 60011
102, route de Limours - 78470 Saint-Rémy-lès-Chevreuse
01 30 85 25 71 – www.abcidia-certification.fr
ENR20 version : V11 du 03 Février 2025

Saint Rémy les chevreuse, le 28/03/2025

**La certification de compétence de personnes physiques
est attribuée par ABCIDIA CERTIFICATION à****HUBLARD Aurélien****sous le numéro 16-696****Cette certification concerne les spécialités de diagnostics immobiliers suivantes****Amiante Avec Mention**Prise d'effet : **07/01/2021** Validité : **06/01/2028**

[Arrêté du 1 Juillet 2024 définissant les critères de certification des opérateurs de diagnostic technique]

Accréditation
N° 4-0540
portée disponible sur
www.cofrac.frLe maintien des dates mentionnées ci-dessus est conditionné à la bonne exécution des
opérations de surveillance
Certification délivrée selon le dispositif particulier de certification de diagnostic immobilier
PRO 06Véronique DELMAY
Gestionnaire des certifiésABCIDIA CERTIFICATION - Domaine de Saint Paul - Bat: A6 - 4e étage - BAL N° 60011
102, route de Limours - 78470 Saint-Rémy-lès-Chevreuse
01 30 85 25 71 – www.abcidia-certification.fr
ENR20 version : V11 du 03 Février 2025

ANNEXE ATTESTATION D'ASSURANCE



Votre interlocuteur
CBT VERLINGUE
(AGENCE D'ILLZACH)
29335 QUIMPER CEDEX

Portefeuille : 0201050284

☎ 03 89 61 64 64
📠 08 20 20 26 32

SAS APAVE
IMMEUBLE CANOPY
6 RUE DU GENERAL AUDRAN
92400 COURBEVOIE

Votre contrat

RESPONSABILITE CIVILE
ENTREPRISE

Vos références

Contrat
10800807204

ATTESTATION

AXA France IARD, atteste que :

SAS APAVE
IMMEUBLE CANOPY
6 RUE DU GENERAL AUDRAN
92400 COURBEVOIE

a souscrit tant pour son compte que pour celui de sa filiale française :

APAVE INFRASTRUCTURE CONSTRUCTION France (AICF)
Immeuble Canopy 6 RUE DU GENERAL AUDRAN
92400 COURBEVOIE

le contrat n° 10800807204 garantissant les conséquences pécuniaires de la Responsabilité Civile qu'il pourrait encourir à la suite de dommages causés dans le cadre de l'exercice de sa profession, pour les activités et les montants de garanties suivants :

Activités assurées :

Prestations techniques (y compris maintenance) et intellectuelles pour la maîtrise des risques humains, techniques et environnementaux, articulée autour des principaux métiers suivants :

- ☐ Inspection et vérification des installations techniques, équipements et process
- ☐ Bâtiment et génie civil
- ☐ Essais, mesures et métrologie
- ☐ Laboratoires d'analyses (non médicales)
- ☐ Conseils
- ☐ Formation
- ☐ Certification, contrôle, qualification et homologation

y compris fabrication et vente de produits dans le cadre de ces activités,
à destination de tous les secteurs d'activité.

A l'exclusion :

- ☐ des missions de Contrôle Technique relevant de la loi Spinetta visées à l'article L 111.23 du Code de la construction et de l'habitation
- ☐ des travaux de désamiantage (enlèvement de l'amiante friable et non friable)
- ☐ des activités de classification et certification de navires et unités offshore.

AXA France IARD. S.A. au capital de 214 799 030 € - 722 057 460 R.C.S. Nanterre.
TVA intracommunautaire n° FR 14 722 057 460.
Siège social : 313, Terrasses de l'Arche 92727 Nanterre Cedex. Entreprise régie par le code des assurances.



Contrat N° 10800807204

Les garanties s'exercent à concurrence des montants suivants :

Nature des garanties	Limites des garanties
Responsabilité Civile Exploitation / Après Livraison / Professionnelle	
Limite générale « Tous dommages corporels, matériels et immatériels » confondus	
Sans pouvoir excéder pour :	5 000 000 € par année d'assurance
a) les dommages immatériels non consécutifs	5 000 000 € par année d'assurance
b) les atteintes à l'environnement accidentelles sur sites des assurés non soumis à Autorisation ou Enregistrement	2 500 000 € par année d'assurance
c) tous dommages corporels, matériels et immatériels aux USA/CANADA	5 000 000 € par année d'assurance
sous-limités :	1 000 000 € par année d'assurance
c.1) Dommages immatériels aux USA CANADA	
d) tous dommages causés par l'amiante et le plomb *	2 500 000 € par année d'assurance *

*Il précisé que cette garantie s'exerce également dans la limite des montants de garanties précités ou indiqués aux conditions particulières, en fonction de la nature des dommages.

La présente attestation ne peut engager l'Assureur au-delà des limites et conditions du contrat auquel elle se réfère.

La présente attestation est valable du **01/01/2025 au 31/12/2025** sous réserve du règlement de la prime émise ou à émettre et des possibilités de suspension ou de résiliation en cours d'année d'assurance pour les cas prévus par le Code des Assurances ou le contrat.

Fait à Nanterre, le **03 janvier 2025**

Pour la société :

Mathieu GODART

Directeur Général Délégué



CONSEILS SUR LES MODALITES D'ELIMINATION DES DECHETS

Les responsabilités du producteur de déchets

Le Code de l'Environnement dispose dans son article L. 541-2 : « *Tout producteur ou détenteur de déchets est tenu d'en assurer ou d'en faire assurer la gestion, conformément aux dispositions du présent chapitre. Tout producteur ou détenteur de déchets est responsable de la gestion de ces déchets jusqu'à leur élimination ou valorisation finale, même lorsque le déchet est transféré à des fins de traitement à un tiers. Tout producteur ou détenteur de déchets s'assure que la personne à qui il les remet est autorisée à les prendre en charge.* »

A ce titre, pour des travaux de désamiantage, le maître d'ouvrage (en général le propriétaire) est responsable de la bonne élimination des déchets issus du chantier. Les déchets de chantier tels que les équipements de protection des intervenants sont de la responsabilité de l'entreprise effectuant les travaux.

Les familles de déchets



Les différentes sortes de déchets d'amiante

Les déchets d'amiante se divisent en deux grandes catégories quant à la gestion de leur élimination. **Le traitement va dépendre de la nature des déchets amiantés.** :

Installation de stockage de déchets dangereux (ISDD) ou installation d'inertage par vitrification	Installation de stockage de déchets non dangereux (ISDND)
Tous types de déchets amiantés, y compris les déchets connexes de chantiers contaminés (EPI, films de protection)	Déchets de matériaux de construction contenant de l'amiante générés par une activité de construction, rénovation ou déconstruction d'un bâtiment ou par une activité de construction, rénovation ou déconstruction de travaux de génie civil, y compris les terres naturellement amiantifères et les agrégats d'enrobés bitumineux amiantés

A CHAQUE DECHET SA FILIERE

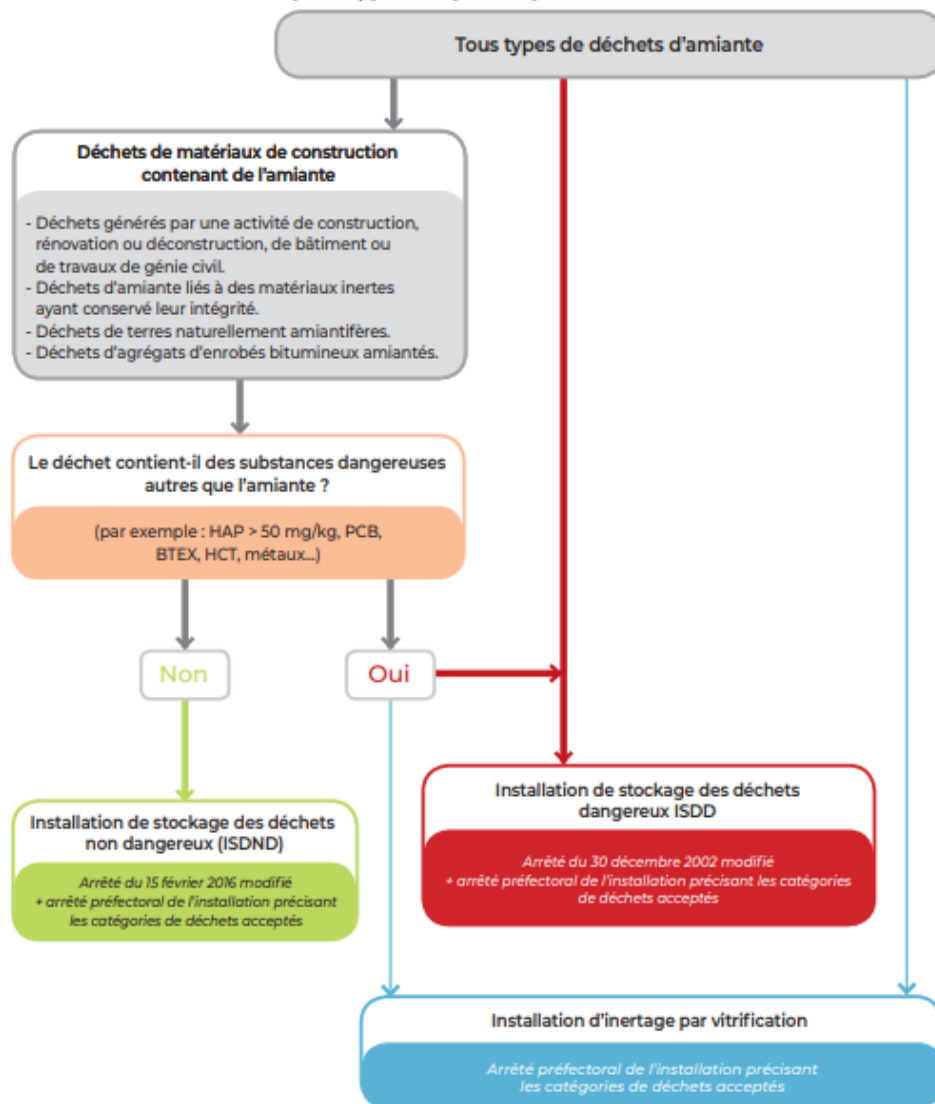

Document INRS

Organisation à prévoir pour la gestion de ces déchets

L'entreprise doit appliquer les dispositions réglementaires existantes concernant les déchets qu'elle produit ou détient, car elle en est responsable. Elle doit impérativement disposer, avant même le démarrage des travaux, d'un **certificat d'acceptation préalable (CAP)** de l'installation de stockage des déchets ou de traitement par vitrification pour chaque catégorie de déchet amianté que son activité va produire. Un **bordereau de suivi des déchets contenant de l'amiante (BSDA)** accompagne chaque lot depuis son lieu de production jusqu'à son élimination finale.

À toutes les étapes de la gestion de ces déchets, la manutention des déchets doit être organisée de façon à éviter la libération de fibres. L'utilisation de moyens adaptés d'aide à la manutention ou au levage est à rechercher. Le nettoyage des surfaces, outils, engins, véhicules sera effectué par humidification et aspiration avec du matériel adapté (soufflettes à proscrire). Les salariés doivent être informés des risques qu'ils encourent et formés aux moyens de prévention (modes opératoires, EPI, règles d'hygiène).

Élimination des déchets

Les déchets doivent être confiés à des centres de traitement autorisés, après demande d'un certificat d'acceptation préalable.

Les adresses des installations de stockage des déchets d'amiante peuvent être obtenues auprès des préfetures, des Conseils généraux, des mairies, des DREAL et de l'ADEME ainsi qu'en consultant les sites suivants :

<https://www.sinoe.org/>

<http://www.dechets-chantier.ffbatiment.fr/>